

RA. 2021

Reciclus

Relatório de Atividades 2021

www.reciclus.org.br

Sumário

Introdução	03
Perfil corporativo	04
Modelo de Negócio	07
Estrutura de Governança	08
Eleição	09
Operação	10
Qualidade na Prestação de Serviços	12
Saúde e Segurança nos processos	14
Colaboradores	16
Preceitos Éticos	18
Melhorias	18
Privacidade	19
Migração de sistema de gerenciamento de coletas	20
Parcerias - Juntos, cada vez mais longe	22
Desempenho Econômico	32
Passo a passo da Logística Reversa	34
Eficiência Logística	36
Número de Pontos de Entrega Implementados	38
Pontos de entrega Implementados até dezembro de 2021	40
A evolução da Reciclus em números	42
Coletas por Região	44
Fator Mercúrio	60
Marketing e Comunicação	62
Reciclus na Escola	75
Eventos e Campanhas de Recolhimento	76
Interlocução com a Imprensa	78
Lista de Associados	80
Relação de Pontos de Coleta	82



Reciclus 

A Associação Brasileira para a Gestão da Logística Reversa de Produtos de Iluminação (Reciclus), ano-base 2021, traduzindo o ANO 5 da operação

Pelo quinto ano consecutivo, o relatório traz dados sobre a coleta e descontaminação de lâmpadas com mercúrio e apresenta suas Demonstrações Financeiras Individuais relativas ao semestre e exercício findos em 31 de dezembro de 2021, elaboradas de acordo com as práticas contábeis adotadas no Brasil.

Dúvidas e comentários sobre esta publicação devem ser encaminhados para reciclus@reciclus.org.br

Perfil Corporativo

Entidade sem fins lucrativos, a Reciclus é a gestora da logística reversa de lâmpadas com mercúrio no Brasil.

A Reciclus é uma Associação sem fins lucrativos, que realiza a coleta de lâmpadas usadas para posterior coleta segura, transporte e destinação correta, surgindo a partir da assinatura da Política Nacional de Resíduos Sólidos (PNRS) e de um Acordo Setorial de Lâmpadas.

Em decorrência da PNRS, mais especificamente do inédito conceito trazido de Responsabilidade Compartilhada pelo Ciclo de Vida dos Produtos, o programa surgiu em novembro de 2014, lastreado em acordo para Implementação do sistema de logística reversa de lâmpadas fluorescentes de vapor de sódio e mercúrio e de luz mista (Acordo Setorial) pela União, por intermédio do Ministério do Meio Ambiente (MMA), a Associação Brasileira da Indústria da Iluminação (Abilux), a Associação Brasileira de Fabricantes e/ou Importadores de Produtos de Iluminação (Abilumi), e 24 empresas fabricantes, importadoras, comerciantes e distribuidoras de lâmpadas objeto do Acordo Setorial.

O Acordo, é um documento de natureza contratual que determina as diretrizes para operação da Reciclus, que prevê a redução na geração de resíduos, tendo como proposta, melhorar a prática de hábitos de consumo sustentável e promover o aumento da reciclagem e economia circular.

A PNRS e a Convenção de Minamata

PNRS

A Lei nº 12.305/10 instituiu a PNRS (Política Nacional de Resíduos Sólidos), sendo considerada atual e colocando o País no mesmo patamar de economias mais desenvolvidas. Esta lei instituiu a Responsabilidade Compartilhada pelo Ciclo de Vida dos Produtos, no qual um conjunto de atribuições individualizadas e encadeadas dos fabricantes, importadores, distribuidores e comerciantes, dos consumidores e dos titulares dos serviços públicos de limpeza urbana e de manejo dos resíduos sólidos, são voltadas para minimizar o volume de resíduos gerados, bem como reduzir os impactos negativos causados à saúde humana e à qualidade ambiental decorrentes do ciclo de vida dos produtos.

A lei também criou metas para eliminar os lixões, por meio de instrumentos de planejamento nos níveis nacional, estadual, microrregional, intermunicipal e municipal; além de impor que os particulares elaborem seus Planos de Gerenciamento de Resíduos Sólidos.

CONVENÇÃO DE MINAMATA

A Convenção de Minamata sobre Mercúrio tem sua origem nas discussões que ocorreram no âmbito do Programa das Nações Unidas para o Meio Ambiente (PNUMA), sobre os riscos do uso de mercúrio. A partir da Decisão 25/5 UNEP/GC de 2009, que convocou os governos a elaborar um instrumento legalmente vinculante para o controle do uso de mercúrio visando proteger a saúde humana e o meio ambiente, foi iniciado um processo de negociação global.

Fonte: Ministério do Meio Ambiente. Acesso em novembro de 2020.





Modelo de Negócio

RECEITA

Recursos essenciais que se transformam em economia circular

A receita da Associação é resultante do ecovalor de R\$ 0,40 (quarenta centavos), montante calculado por consultoria especializada, para cada lâmpada importada pelas suas associadas, que declaram as quantidades e pesos constantes nas Declarações de Importação e efetuam o recolhimento mensal.

Como item fundamental incorporados às boas práticas de governança, os valores declarados pelos associados são auditados pela PricewaterhouseCoopers (PwC), que os conferem com aqueles constantes no sistema de importação do governo federal (Siscomex).

Além disso, a pedido da Reciclus e em nome da equidade no mercado, foi promulgada pelo MINISTÉRIO DA INDÚSTRIA, COMÉRCIO EXTERIOR E SERVIÇOS a Resolução CONMETRO n. 01, de 05 de julho de 2016, que dispõe sobre a anuência nas importações de lâmpadas fluorescentes, de vapor de sódio e mercúrio e de luz mista e seus componentes. Com esta Resolução, que entrou em vigor em outubro de 2016, apenas teriam autorização do Inmetro (Instituto Nacional de Metrologia, Qualidade e Tecnologia) para importar lâmpadas e/ou seus componentes, as empresas que comprovassem a vinculação a um sistema de logística reversa e seu respectivo custeio.

Estrutura de Governança

Responsabilidade compartilhada e questões legais

A Reciclus foi criada em novembro de 2015 e começou efetivamente a operar em abril de 2016, obedecendo aos trâmites necessários. Neste mês foram constituídos o Conselho de Administração, Diretoria Executiva e Conselho Fiscal, que foram renovados ou ratificados nas eleições subseqüentes, conforme disposto nas devidas atas de assembleias ordinárias realizadas e posteriormente registradas.

A Associação é pautada nas boas práticas de corporate finance e visa sempre às melhores práticas, internacionalmente reconhecidas. A governança adota uma estrutura que compreende:

- I Assembleia Geral;
- II Conselho Administrativo;
- III Diretoria;
- IV Conselho Fiscal;
- V Comitês, Superintendências, Grupos de Estudos e outros órgãos eventualmente criados pelo Conselho Administrativo.

O Conselho Administrativo é composto por oito membros; a Diretoria Executiva por quatro membros; o Conselho Fiscal tem três membros titulares e três suplentes; e a Assembleia Geral é a instância soberana, sendo convocada ao menos uma vez por ano (ordinariamente). Com a mesma frequência ocorre a reunião de planejamento do Conselho.

Já a Diretoria Executiva reúne-se, remotamente, uma vez por semana, atuando em regime Colegiado e respeitando a paridade de representantes das companhias vinculadas às categorias Lumi e Lux. Pela estrutura apresentada, o Conselho Fiscal contribui com a Diretoria e o Conselho Administrativo. Os integrantes dos Conselhos e da Diretoria não acumulam funções na gestão atual.

Eleição

A eleição dos integrantes dos órgãos dirigentes da Associação ocorrerá sempre em período de dois anos, sendo permitida a reeleição. Os representantes das empresas fundadoras indicam os integrantes de cada órgão, que posteriormente passarão por referendo da Assembleia.

De acordo com o Estatuto (artigo 16), na qualidade de instância superior a Assembleia pode eleger e destituir os membros do Conselho Administrativo, Diretoria e Conselho Fiscal; funcionar como instância de recurso no caso de punição de Associadas; ratificar as contas dos administradores, as Demonstrações Financeiras Anuais e o Relatório de Atividades; ratificar o Orçamento Anual; aprovar o Regimento Interno da Associação; aprovar a aquisição, a alienação e ou a oneração de bens imóveis; aprovar a dissolução, liquidação e extinção da Associação; e alterar o Estatuto.

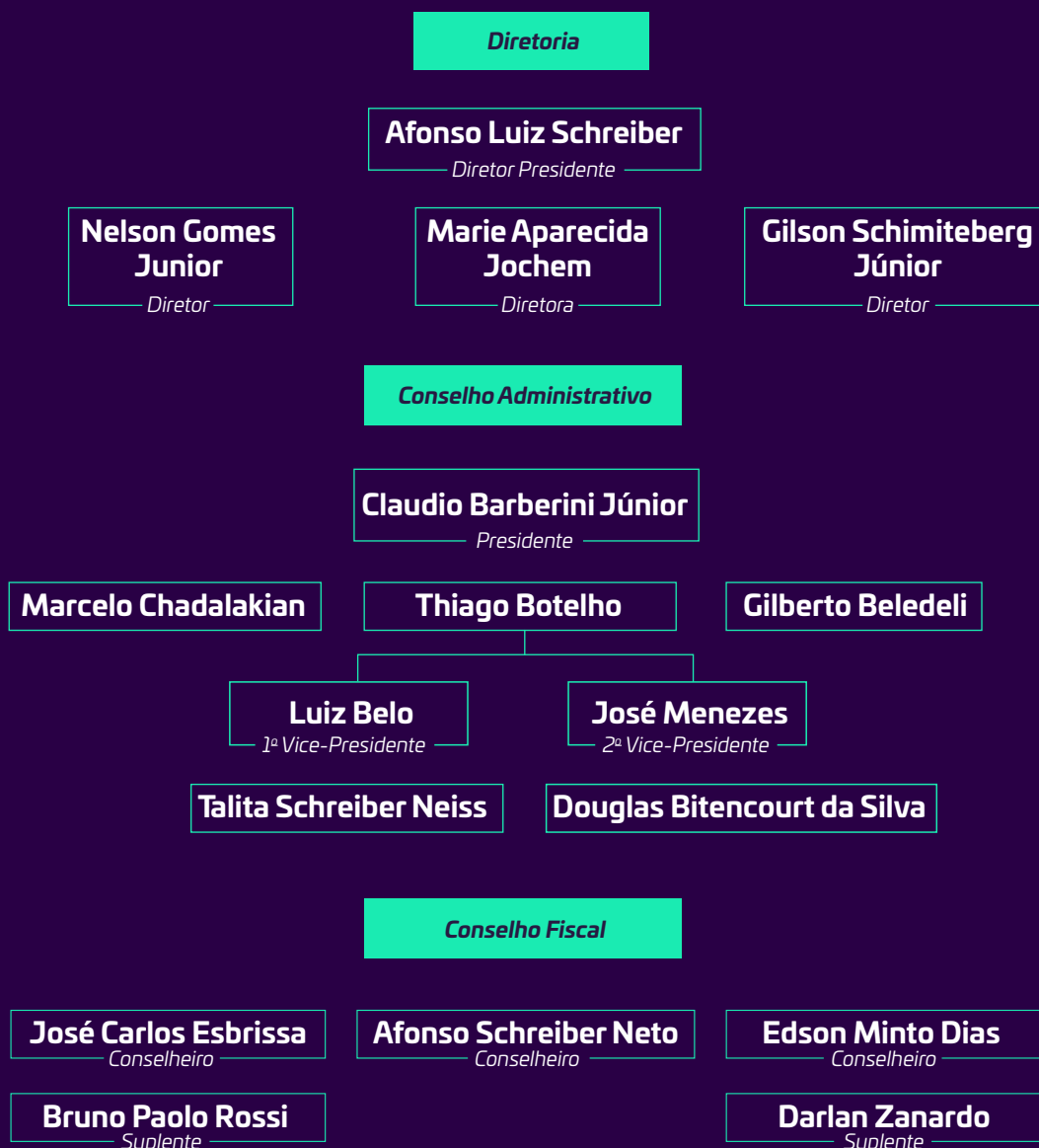

Operação

A lâmpada de hoje é a matéria-prima de amanhã

Responsável por operacionalizar a Logística Reversa das lâmpadas fluorescentes no País, a Reciclus desenvolveu a estratégia de implementação, coleta, transporte e destinação ambientalmente correta das lâmpadas recolhidas nos Pontos de Entrega credenciados.

Para tanto, desenvolveu um móvel personalizado, cujo objetivo é recolher de forma segura os produtos descartados por pessoas físicas junto ao comércio varejista de todo o País.

A caixa foi tecnicamente projetada para recolher, transportar e descartar as lâmpadas fluorescentes com segurança e eficiência. Tanto que a porcentagem média de quebra do material é próxima de zero desde o início da operação. As cores foram estudadas objetivando o melhor efeito promocional para a Reciclagem de Lâmpadas. As medidas padrão da caixa, adotadas na implantação do programa, são 1,63 m x 1,22m x 0,57m, totalizando uma área útil de 1,13 m³.

Ao longo do tempo, a caixa foi sendo aprimorada e hoje seu tamanho e peso foram reduzidos em 15%, porém mantendo a eficiência e a área útil, com um novo design que inclui a abertura frontal, e rodinhas para facilitar o transporte, o manuseio e o descarte.

As recicladoras são importantes parceiras e verdadeiros motores do programa da Reciclus, de norte a sul do País, garantindo que todo o volume recolhido seja adequadamente separado, tratado e destinado, atendendo à demanda de cada localidade.



Uma vez que se trata de uma entidade sem fins lucrativos, todo o montante arrecadado pela Reciclus é revertido para ações de aprimoramento da reciclagem e materialização da Logística Reversa junto ao consumidor, sempre em parceria com o comércio.

Dessa forma, o estabelecimento comercial que adere ao Programa Reciclus, instalando uma caixa receptora de lâmpadas (Ponto de Entrega), não tem qualquer custo com o serviço de transporte ou outra atividade vinculada. O estabelecimento, porém, estará responsável, por meio de um contrato de comodato, por sua correta instalação (em local coberto e protegido de intempéries, sob piso impermeável, visível e de fácil acesso), obrigando-se a solicitar a coleta para a Associação sempre que o coletor atingir 80% de sua capacidade e precisará da coleta.

Qualidade na Prestação de Serviços

As lâmpadas envolvidas na logística reversa possuem componentes que demandam um fluxo específico na coleta e destinação final. Por isso, a Reciclus adota parâmetros rigorosos que devem ser seguidos pelos fornecedores para garantir a excelência em todo o processo.

Esse cuidado abrange desde a minuta de Prestação de Serviços para assegurar que as empresas contratadas estejam de acordo com princípios éticos e o Código de Conduta da instituição até a contratação de profissionais capacitados para cumprir com segurança o que está determinado no Acordo Setorial. Anualmente, cada parceiro responsável pela descontaminação e destinação ambientalmente correta das lâmpadas é auditado por empresa especializada, *in loco*.

Todos presenciamos, em diferentes níveis, os efeitos do consumo desequilibrado dos recursos naturais, sem a preocupação com as futuras gerações. Entretanto, a Reciclus acredita ser possível encarar esses desafios e colaborar para frear esse desgaste, promovendo a logística reversa de lâmpadas fluorescentes pós-uso em nível nacional.

Se por um lado, em virtude de vantagens como custo-benefício e durabilidade maiores em comparação com tecnologias como as lâmpadas incandescentes, as lâmpadas fluorescentes reinaram absolutas entre as soluções mais adotadas por consumidores industriais,

comerciais e residenciais por quase duas décadas, por outro, ao término do ciclo de vida do produto, de seis anos em média, as lâmpadas não podem ser reaproveitadas e pedem um descarte adequado.

Jogá-las no lixo comum e conseqüentemente no meio ambiente é uma atitude que coloca em risco os mananciais, matas, solo urbano e o próprio ar, pois além do material cortante, as lâmpadas fluorescentes são fabricadas com uma quantidade pequena de mercúrio, mas que, em grandes volumes descartados, possui ação nociva à natureza. Por esta razão, requer recolhimento e armazenamento adequados.

Ciclo da Logística Reversa

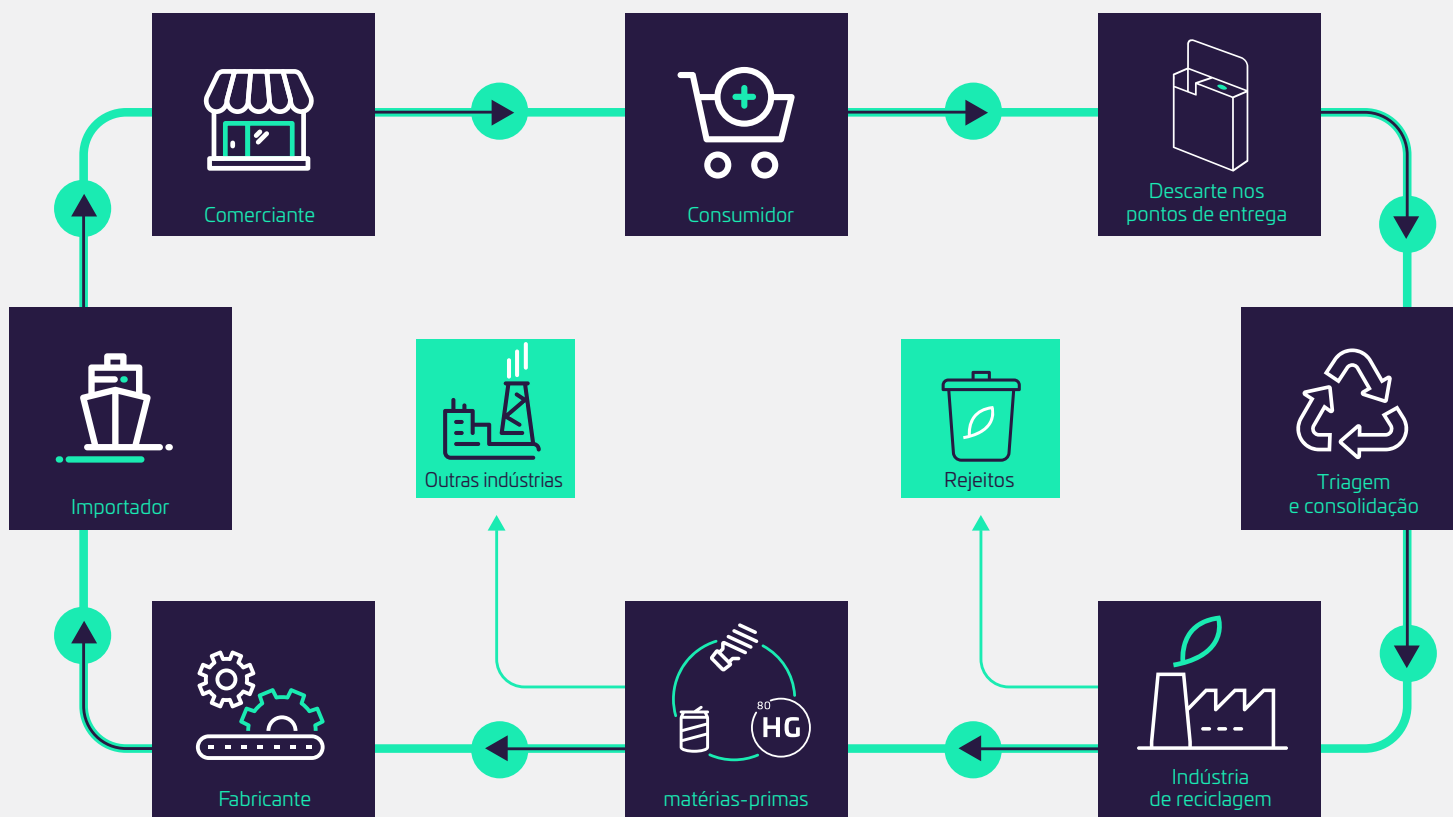

Saúde e Segurança nos processos

Os benefícios para a sociedade da atuação da Reciclus são mais percebidos à medida que cresce o nível de conscientização da população a respeito da importância da logística reversa de lâmpadas fluorescentes pós-uso para o meio ambiente. Ainda que a Associação não ofereça um produto ou serviço convencional, o que facilitaria a percepção sobre esse impacto positivo, é inegável a relevância de suas atividades em prol da natureza.

Por tudo isso, ao aderir ao programa Reciclus, no caso dos lojistas, e ao utilizar o serviço, no caso dos consumidores domésticos em geral, todos podem confiar: o processo é eficiente e seguro, desde o recebimento, passando pela coleta, tratamento, armazenamento e transporte ao destino adequado.

Recicladoras investem em comunicação para estimular o descarte

A parceria entre a Reciclus e a recicladora Qualitec, de Maceió (AL), teve início em 2017. Desde então, o esforço da empresa em desenvolver a logística reversa na região tem gerado bons resultados, contribuindo com as soluções para o descarte adequado das lâmpadas pela população e para a sustentabilidade e eficiência na reciclagem dos subprodutos.

“Em 2021, mesmo com a pandemia que assolou o país e o mundo, com grande satisfação conseguimos coletar 37.969 kg de resíduos, que equivalem, aproximadamente, a um total de 260.061 unidades de lâmpadas inservíveis. Dessa forma, todo esse volume de componentes das lâmpadas pôde ser reaproveitado na reciclagem e voltou para a indústria como matéria-prima para um novo ciclo”, comenta o diretor e fundador da Qualitec, Alfredo Neto.

Mais que um bom trabalho, a empresa também cuidou de fazer a divulgação dos seus esforços junto ao público. Já foram realizadas várias ações em universidades, escolas, e outros eventos públicos e privados a fim de convidar a população a participar e explicar como funciona o programa Reciclus.



“Algumas iniciativas foram essenciais para a conscientização, a exemplo dos encontros com a população nos municípios participantes da campanha Coleta ON Resíduo OFF, em parceria com a Secretaria do Meio Ambiente do Estado de Alagoas (Semarh)”. Além disso, o diretor da Qualitec destaca ainda os eventos ambientais com a tenda e outras ações temáticas para estimular no público a adoção do descarte correto.

Outra recicladora do Nordeste, a Cicloteo, de Simões Filho (BA), também dá exemplo de engajamento. A parceria com a Reciclus começou em 2017, e segundo Oseias Teodoro, diretor-geral e Responsável Técnico, trata-se da concretização de um projeto que inspira a empresa desde o início e uma grande satisfação aos fundadores.

“O programa Reciclus proporciona à empresa transmitir uma consciência sustentável para a população no geral, levando um pouco de conhecimento e responsabilidade ambiental para pessoas de todas as classes sociais”, diz Oseias. Em relação ao volume coletado em 2021, o executivo calcula que superou os 56.650 kg de lâmpadas.

A Cicloteo também organizou ações em prol do descarte correto aproveitando a Semana do Meio Ambiente, que acontece de 5 a 9 de junho de 2021. Nesse período foram criadas campanhas específicas para divulgação do serviço de coleta de lâmpadas da Reciclus.

As ações foram voltadas para públicos distintos, com três objetivos: 1) Visibilidade (pessoa física e empresas) – Para tanto produziram campanhas de outdoors (SSA), panfletagem direcionada e campanhas nas redes sociais na Bahia e em Sergipe; 2) Relacionamento (assessoria de imprensa) – Distribuição de brindes para parceiros estratégicos, como influenciadores digitais; 3) Ação (coleta – pessoa física e empresas) – Instalação de pontos de coleta em Paulo Afonso (BA).

“Conforme o programa toma maior proporção em termos de conhecimento pelo público, desperta interesse em estabelecimentos comerciais para se tornarem pontos de coleta”, diz Oseias.

No que se refere à parceria com a Reciclus, ambas as empresas querem prosseguir e atender à demanda crescente da população, mantendo a segurança, confiança e transparência dos processos. “Nossa expectativa é permanecer com a Reciclus, crescendo e atingindo o maior número de municípios e pontos possíveis na nossa região”, completa o executivo da Cicloteo.



Colaboradores

Relativamente ao total e taxas de novas contratações de empregados e rotatividade por faixa etária, gênero e região, a Associação manteve o número de 7 colaboradores e 2 prestadores de serviços. A faixa etária média da equipe é de 35 anos.

O acompanhamento técnico dos profissionais se dá mediante *feedbacks* periódicos, no formato de reunião em grupo e individuais, isto é, recebem regularmente análises na função que ocupam, em reuniões presenciais.

Todos os funcionários desenvolvem suas atividades em ambiente controlado pela organização e os temas relativos à segurança e saúde são cobertos por acordos formais com os sindicatos, conforme a convenção trabalhista devidamente homologada - <https://seibref.com.br/convencao>

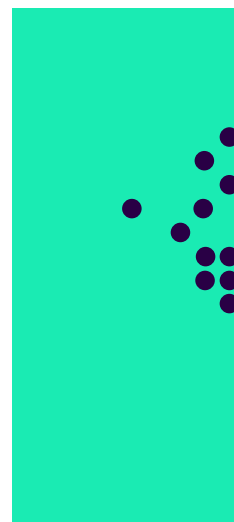
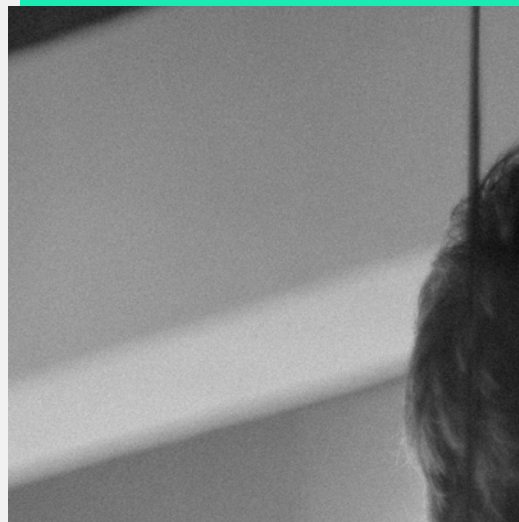



Compliance e princípios norteadores

Eficiência e aprimoramento constante

A política de *Compliance* é fundamentada no integral cumprimento do Acordo Setorial e seus efeitos legais são estritamente aplicados sobre empresas associadas, fornecedores e prestadores de serviços.

A Reciclus tem como uma de suas premissas a transparência, por isso as empresas associadas são tratadas com equidade, tanto no quesito de recolhimento da contribuição – R\$ 0,40 por lâmpada importada, independentemente da quantidade e/ou porte da companhia – quanto no seu *modus operandi*.

Proteção de dados

Com a finalidade de proteger os dados envolvidos na operação, a Reciclus adotou desde o início uma política interna denominada “Black Box”, cujo objetivo é controlar as quantidades e pagamentos efetuados pelas associadas, de forma individual. Sendo assim, apenas a empresa Contratada para administrar o Contas a Receber, a auditoria PwC e o Jurídico têm acesso às informações individuais.

Os funcionários e a diretoria da Reciclus só acessam dados consolidados, contemplando a totalidade, e as associadas e os fornecedores submetem-se às cláusulas de confidencialidade para garantir que não haja divulgação das quantidades de lâmpadas colocadas no mercado por empresas produtoras/ importadoras associadas.

Cabe destacar, ainda, que para autorização da criação da Reciclus, o CADE exigiu que os temas relacionados ao mercado de lâmpadas não deveriam ser discutidos em reuniões, o que é terminantemente respeitado.

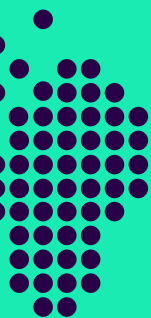

Preceitos Éticos

A observância da ética e da integridade é premissa nas relações da Reciclus com os seus *stakeholders*. Existe um Código de Conduta definindo padrões de comportamento que devem ser observados pelos fornecedores e prestadores de serviços em suas relações com a entidade.

Melhorias

Ao longo de 2021, passamos por uma gestão rigorosa e justa com nossas obrigações. O corpo diretivo e os conselhos Administrativo e Fiscal trabalharam para aprimorar as práticas de governança e de *Compliance*.

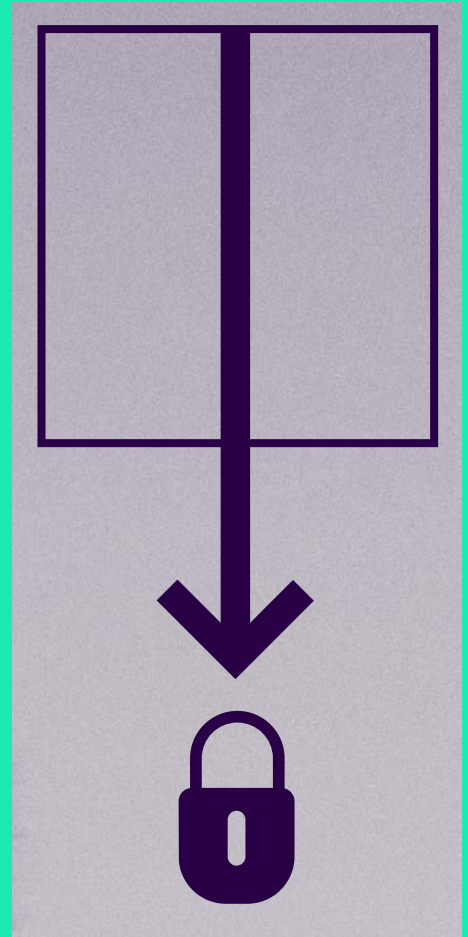

Privacidade

Ao longo de 2021 a Reciclus não foi alvo de nenhuma reclamação envolvendo violação de privacidade ou perda de dados de clientes, parceiros, associados ou fornecedores.

Uma consultoria especializada na Lei Geral de Proteção de Dados foi contratada com a finalidade de adequar e proteger os direitos fundamentais de liberdade e de privacidade de cada indivíduo/prestador. A lei dispõe sobre o tratamento de dados feito por pessoa física ou jurídica de direito público ou privado e engloba um amplo conjunto de operações efetuadas em meios manuais ou digitais.



Migração de sistema de gerenciamento de coletas

Como principal ação, destacamos a migração do sistema de gerenciamento de resíduos para uma empresa especializada nacional, com o objetivo de aprimorar as funcionalidades, facilitar a usabilidade pelos usuários e acompanhar de perto novos passos e aprimoramentos, em andamento.

Desenvolvido pela FOKUS, o sistema atende associados, parceiros, transportadores, armazenadores e recicladores.

LOGIN

Bem-vindo ao SGR - Sistema de Gestão de Reciclagem. Por favor, preencha os campos abaixo para acessar:

ENTRAR

[Esqueci minha senha](#)



Parcerias

Juntos, cada vez mais longe

Desde o início, a atuação da Reciclus foi apoiada pela CNC (Confederação Nacional do Comércio de Bens, Serviços e Turismo) e pelas Fecomércios (Federações do Comércio) em cada estado, conforme determinado pelo Acordo Setorial, bem como entidades sindicais e associações comerciais, para a definição dos locais de instalação dos pontos de entrega.

Ao longo de 2021, outras entidades também se destacaram como parceiras, como o Sincomavi (Sindicato do Comércio Varejista de Material de Construção, IMA-SC (Instituto de Meio Ambiente de Santa Catarina, Solurb (concessionária responsável pela gestão da Limpeza Urbana e o Manejo de Resíduos Sólidos do Município de Campo Grande - MS), Comlurb (Companhia Municipal de Limpeza Urbana do Rio de Janeiro), SECOVI RIO (Sindicato das Empresas de Compra, Venda, Locação e Administração de Imóveis e dos Condomínios Residenciais e Comerciais em todo o Estado do Rio de Janeiro), Secretaria Municipal do Ambiente de Londrina, além de diversas Prefeituras e Secretarias de Meio Ambiente, que apoiaram a Associação na ampliação do número de pontos, reforçadas pelas equipes de prospecção da Reciclus.

As interações da Reciclus com suas associações congêneres fortalecem cada vez mais os setores com obrigatoriedade de Logística Reversa

No plano institucional, no Ano 5 a Reciclus seguiu interagindo, com associações congêneres relacionadas à logística reversa em geral, assim como são mantidas conversas em alto nível com entidades empresariais, a exemplo da CNC (Confederação Nacional do Comércio de Bens, Serviços e Turismo), interface com as Fecomércios nos estados, e com a CNI (Confederação Nacional da Indústria).

Essa sinergia reflete na atenção dispensada aos pleitos do setor industrial junto ao governo e tem incentivado a troca de informações entre os segmentos com obrigatoriedade da logística reversa, abordando questões técnicas, experiências com sistemas operacionais e ações com vistas ao desenvolvimento da Logística Reversa e a conscientização ambiental.

É por meio da adoção de processos efetivos de reciclagem de lâmpadas, proporcionado pelo programa Reciclus, da responsabilidade compartilhada, ações de conscientização e de cada parceria firmada ao longo desses anos, que construiremos um país ambientalmente melhor.

Por tudo isso, a Reciclus segue como modelo e protagonista no cenário nacional quando o assunto é logística reversa de lâmpadas e pode ser considerada benchmarking no País.





Reciclus e IMA-SC unem-se em prol do descarte correto de lâmpadas

O IMA (Instituto do Meio Ambiente) de Santa Catarina iniciou a parceria entre os municípios pilotos da Coordenadoria de Florianópolis (Águas Mornas e Angelina) e a Reciclus em 2020 e vem colhendo os frutos das campanhas sobre o descarte correto de lâmpadas desde então.

A instalação de ecopontos em lugares planejados dessas cidades é um incentivo à população para que adote o hábito da reciclagem e do descarte correto das lâmpadas usadas. Essa mudança de comportamento reflete até mesmo na redução de custos com o serviço de limpeza pública, pois evita que os resíduos sejam inadequadamente depositados no lixo comum e ajudam na proteção do meio ambiente.

“É uma parceria flexível para as adequações com o programa e confiável nos acordos quanto às ações de recolhimento”, diz Cicero Luis Brasil, Coordenador Estadual, sobre a ação conjunta.

A divulgação do projeto foi realizada pelos coordenadores municipais. Além disso, o IMA-SC incentivou o descarte correto nas escolas, após o retorno dos alunos de maneira presencial, por meio de visitas e apresentações do conteúdo da Reciclus.

Em julho de 2021, o IMA-SC e a Reciclus realizaram a campanha Penso Logo Destino, que tem como finalidade a conscientização e a adesão dos catarinenses ao descarte de resíduos sólidos. Na oportunidade, foram recolhidos lâmpadas, baterias, pilhas e eletroeletrônicos.

O volume coletado em 2021, que incluiu cidades com até 20.000 habitantes, atingiu 17.000 lâmpadas, fora o recolhimento de rotina nos dois municípios pilotos, que ultrapassou as 20.000 unidades.

O IMA-SC tem o desejo de continuar contribuindo com a Reciclus, tendo em vista a preservação do meio ambiente e o desenvolvimento social. “A expectativa é que a entidade gestora nos acompanhe de forma integral em todas as modalidades da logística reversa, e que possamos implantar as ações em conjunto com os alunos nas escolas municipais e os agentes de saúde”, completa Cicero Brasil.

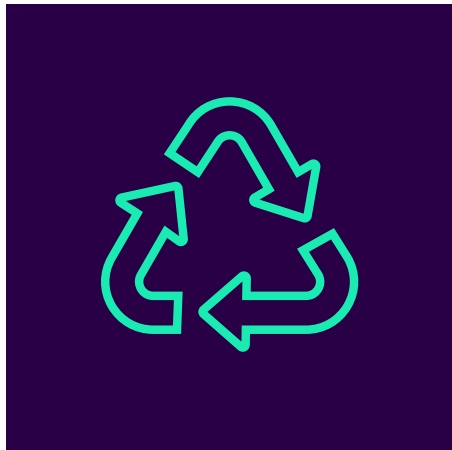
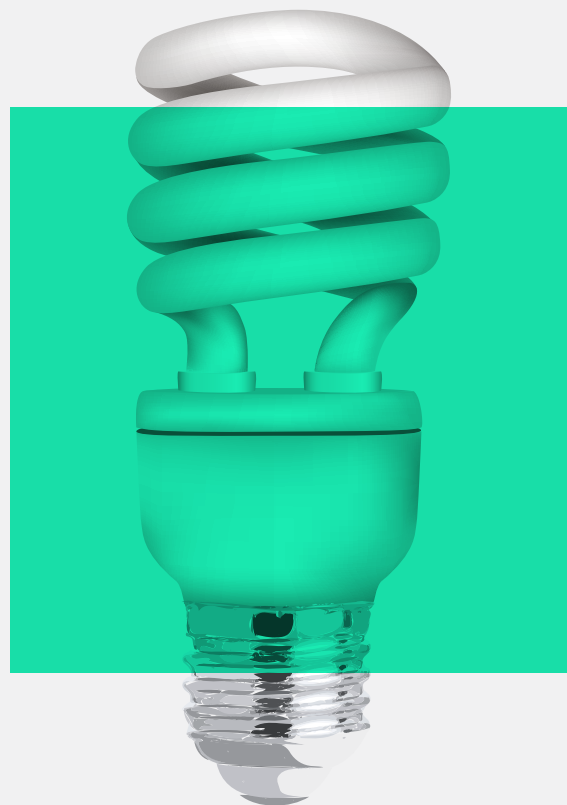

IMA

Instituto do Meio Ambiente
de Santa Catarina



Gibi gratuito mostra que lugar de lâmpada não é no lixo comum

Com o intuito de promover a Educação Ambiental, a Reciclus distribuiu um gibi sobre a importância do descarte ambientalmente correto de lâmpadas (logística reversa) e já impactou, ao longo de 2021, mais de 10 mil alunos, de 47 escolas em 6 municípios do Mato Grosso do Sul.



O gibi “A destinação final para as lâmpadas” integra o programa Reciclus na Escola, cujo objetivo é oferecer gratuitamente materiais educativos sobre reciclagem de lâmpadas para escolas de ensino fundamental e/ou médio, públicas e privadas, de todo o país, disseminando entre o público infantil e juvenil os conceitos de reciclagem e logística reversa.

Para as escolas do Mato Grosso do Sul, a ação contou com o apoio da Solurb, concessionária responsável pela gestão da limpeza urbana e manejo de resíduos sólidos do município de Campo Grande (MS), da empresa Vida Produções, como autoria do gibi, além das ilustrações de Ronilço Guerreiro (Guerreirinho).



Na publicação, o mascote Solurbinho e o seu amigo Guerreirinho, personagens já conhecidos das crianças mato-grossenses, recebem a visita de Luna e Lumi, personagens Reciclus. Eles apresentam de forma divertida a Reciclus, reforçam os conceitos da logística reversa de lâmpadas e alertam para a necessidade do descarte ambientalmente correto, destacando ainda o programa “Reciclando Nossas Atitudes”, da Solurb, que abrange outros resíduos.



Ao longo de 2021, foram abordadas 47 instituições de ensino, em 6 municípios (Aquidauana, Batayporã, Bonito, Campo Grande, Nova Alvorada do Sul e Rio Verde de Mato Grosso).

No total, mais de 200 professores e 10 mil alunos assistiram as palestras da especialista e receberam os gibis. Os educadores também receberam camisetas do programa. A expectativa é que em 2022 mais 50 escolas sejam visitadas, com a entrega de 20 mil exemplares do gibi.

A expectativa, com a pandemia mais controlada, é que em 2022 as visitas às escolas sejam retomadas, com a entrega dos gibis, palestras e contação de histórias, nos formatos online e presencial

Neste primeiro semestre iremos intensificar a coleta de lâmpadas nas escolas e divulgação dos coletores disponíveis na capital sul-mato-grossense, Campo Grande. Estamos também em contato com as cidades nas quais ainda faltam pontos de coleta, no interior”, completa a educadora ambiental.

O gibi em parceria com a Solurb integra o programa Reciclus na Escola, que conta com outros recursos disponíveis, como vídeo aulas do professor e youtuber Samuel Cunha, além de material de apoio com exercícios para que os professores utilizem em sala de aula, voltados a alunos do ensino fundamental e médio. Ao ministrar as aulas utilizando esses conteúdos com comprovação por meio de fotos e vídeos, a escola e o (a) professor (a) recebem um selo e um certificado.

Dentro do programa Reciclus na Escola, a ideia da Associação é expandir as ações, com a criação de outros materiais exclusivos, voltados a educadores.

Relacionamento com estabelecimentos parceiros

Parcerias com consórcios ampliam número de pontos em três estados

Com o objetivo de unir forças com os estabelecimentos comerciais e ampliar o número de coletores em determinadas regiões, a Reciclus firmou parcerias com consórcios ligados ao gerenciamento de resíduos sólidos nos estados do **Ceará, São Paulo e Sergipe**.

Ao todo, no Ceará foram instalados três pontos de coleta seguindo esse modelo, sendo dois na cidade de Brejo Santo, pelo Cores (Consórcio Público de Manejo dos Resíduos Sólidos da Região Cariri Oriental), que abrange os municípios de Abaiara, Aurora, Barro, Brejo Santo, Jati, Mauriti, Milagres, Penaforte e Porteiras.

O terceiro ponto fica em Cascavel e foi instalado pelo Comares UCV (Consórcio Intermunicipal de Gestão Integrada de Resíduos Sólidos), que integra as cidades cearenses de Aracati, Beberibe, Fortim e Pindoretama.

Em São Paulo, o Cicesp (Consórcio Intermunicipal do Centro do Estado de São Paulo), que reúne as cidades paulistas de Borborema, Jacanga, Ibitinga, Itápolis, Nova Europa, Novo Horizonte, Pongá e Tabatinga, conta com três pontos instalados para atender essa região, nas cidades de Ibitinga e Itápolis.

Já no estado de Sergipe, o Consensusul (Consórcio Público de Resíduos Sólidos e Saneamento Básico e do Sul e Centro Sul Sergipano) apoiou a Associação ao disponibilizar aos consumidores quatro pontos de coleta em estabelecimentos comerciais cadastrados nos municípios de Estância, Tobias Barreto, Lagarto e Boquim.

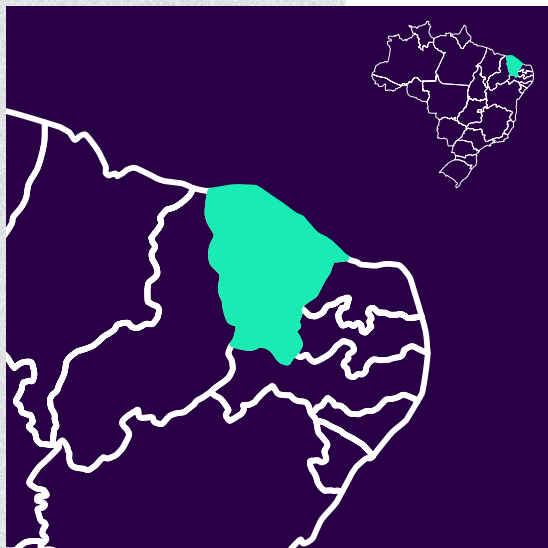

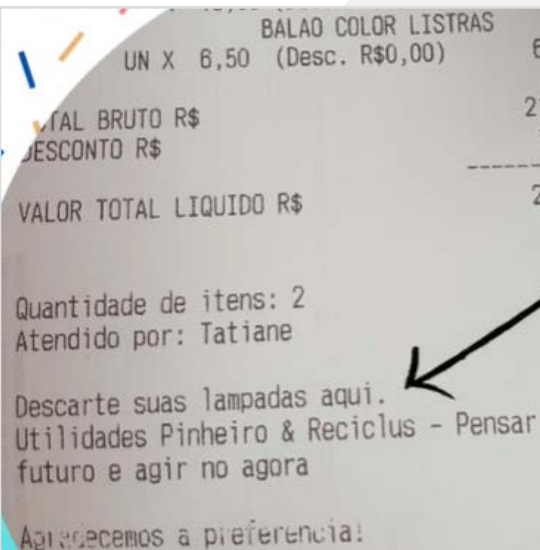

Com criatividade, Utilidades Novo Pinheiro destaca-se nas ações de reciclagem

A cidade de Itaquaquecetuba, que fica a 61 km de São Paulo, conta com 6 pontos de coleta Reciclus. Um deles fica da loja Utilidades Novo Pinheiro, localizada no bairro Estância Paraíso, que iniciou a parceria com a Associação em julho de 2021.

Desde então, a loja tem se destacado na comunicação para aumentar o engajamento do público em relação ao programa. Além de conteúdo nas mídias sociais sobre o tema, desenvolveram material para o ponto de venda e aplicaram uma mensagem incentivando o descarte correto no cupom fiscal.



“Entre as ações, fazemos as publicações nas redes sociais, instalamos wobblers (material de merchandising utilizado geralmente em supermercados que é colocado na frente das gôndolas, geralmente à altura dos olhos, com o intuito de informar o consumidor sobre um lançamento ou sobre as vantagens de adquirir determinado produto) e incluímos a mensagem nos cupons de compra, para estimular as pessoas a descartarem suas lâmpadas na própria loja”, diz a CEO do estabelecimento, Tatiane Regis.

Para a executiva, o retorno de manter um coletor de lâmpadas na loja é a adesão do público à consciência ambiental. “Eu gosto dessa parceria, é importante para o meio ambiente e fico feliz que minha empresa faça parte disso”, comenta Tatiane. “Ainda que seja um fator cultural, pois leva tempo para as pessoas entenderem essa relevância.”

Por tudo isso, a expectativa é manter a colaboração com a Reciclus nos próximos anos. “O objetivo é conscientizar as pessoas da nossa região sobre a importância do descarte correto. Queremos encher muitos coletores, porque cada lâmpada que coletarmos será uma a menos descartada indevidamente. E o meio ambiente só agradece”, conclui.

UTILIDADES
NOVO PINHEIRO
O MELHOR PREÇO DA REGIÃO



Em parceria inédita, Reciclus e EDP ampliam pontos de coleta no Espírito Santo

A EDP, distribuidora de energia elétrica do Espírito Santo, em parceria com a Reciclus, instalou 11 pontos para o descarte correto de lâmpadas usadas. Os coletores ficam dentro das agências de atendimento presencial, nas cidades de Alegre, Aracruz, Cachoeiro de Itapemirim, Serra, Guarapari, Linhares, Marataízes, Nova Venécia, São Mateus, Vila Velha e Vitória.

Além do Espírito Santo, a concessionária disponibilizou outros 11 pontos de descarte em suas agências de São Paulo. A expectativa é recolher aproximadamente 17.600 lâmpadas tubulares e 52.800 lâmpadas compactas até o final de 2022 nos dois estados.



“A destinação correta de lâmpadas em parceria com a Reciclus é uma ação que reafirma o compromisso da EDP com os Objetivos de Desenvolvimento Sustentável (ODS) - plano de ação global definido pelas Nações Unidas (ONU), para alcançar o desenvolvimento sustentável até 2030, e que está incorporado à agenda estratégica da companhia para crescer gerando impactos positivos junto à sociedade e ao meio ambiente”, afirmou Dominic Schmal, gestor da EDP.

A coleta de lâmpadas usadas também está alinhada às metas e compromissos assumidos pela EDP frente ao gerenciamento de resíduos relacionados à cadeia de valor do setor elétrico, e busca atender a uma solicitação realizada pelos próprios clientes da empresa.

Com a adesão da população ao programa, a EDP espera contribuir positivamente para a implementação de mais uma iniciativa de Logística Reversa e Economia Circular no país, contribuindo para um futuro melhor do planeta e sendo um agente efetivo para promoção de ações sustentáveis relacionadas à gestão de resíduos.

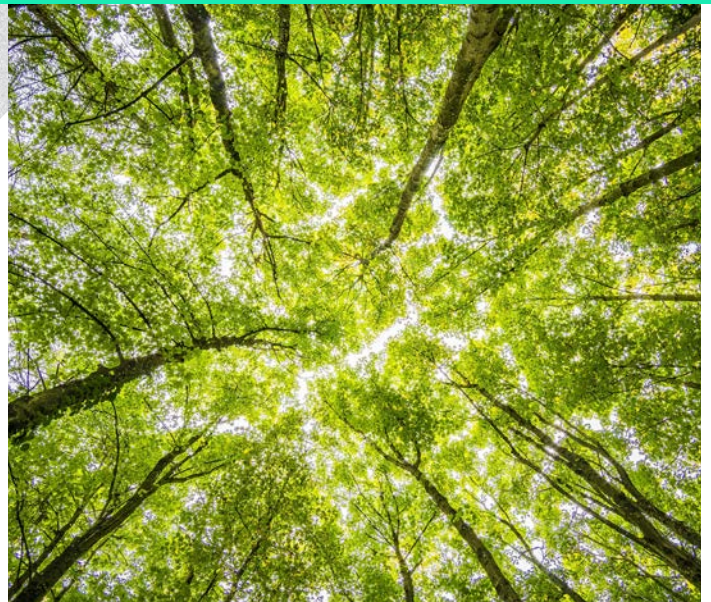

Desempenho Econômico

O desempenho em 2021 deve levar em conta o Ano 5 da operação do programa Reciclus.

Com maior movimentação da cadeia, houve aumento na base associada, que partiu de 99 para 104 empresas em 2021. A Reciclus recebe um ecovalor de R\$ 0,40 por lâmpada colocada no mercado. Logo, quanto maior for esta interação, maior deverá ser a receita.

Se consideradas as receitas brutas provenientes dos associados (com o ecovalor), o total é de R\$ 21.013.718,09 em 2019, R\$ 23.501.971,62 em 2020 e R\$ 24.397.569,79 em 2021. Os valores arrecadados devem se destinar exclusivamente aos processos de Logística Reversa de Lâmpadas de uso doméstico, seja de forma direta (com pessoal, transporte, recicladoras etc.) ou indireta, na forma de campanhas de divulgação/ conscientização.

Ressalta-se que a queda contínua e cada vez mais acentuada dos valores decorre da diminuição das importações das lâmpadas de mercúrio.

BALANÇO PATRIMONIAL



ASSOCIAÇÃO BRASILEIRA PARA LOGÍSTICA REVERSA DE PRODUTOS DE ILUMINAÇÃO - RECICLUS
 CNPJ: 23.923.294/0001-29
 BALANÇO PATRIMONIAL ENCERRADO EM 31 DE DEZEMBRO DE 2020 E 2021. EM R\$ (REAIS)

ATIVO	2020	2021	PASSIVO	2020	2021
CIRCULANTE	R\$ 61.323.572,34	R\$ 59.048.071,18	CIRCULANTE	R\$ 745.550,27	R\$ 1.549.899,63
CAIXA E EQUIVALENTES DE CAIXA	R\$ 47.224.047,87	R\$ 55.774.476,82	FORNECEDORES	R\$ 326.096,99	R\$ 662.515,87
CAIXA	R\$ 651,22	R\$ 1.094,54	FORNECEDORES NACIONAIS	R\$ 326.096,99	R\$ 662.515,87
BANCOS CONTA MOVIMENTO NO PAÍS	R\$ 1,09	R\$ 1,00	IMPOSTOS, TAXAS E CONTRIBUIÇÕES	R\$ 27.586,79	R\$ 50.980,03
APLICAÇÕES DE LIQUIDEZ IMEDIATA	R\$ 47.223.395,56	R\$ 55.773.381,28	ICMS A RECOLHER	R\$ 0,00	R\$ 0,00
CLIENTES NACIONAIS	R\$ 14.065.998,54	R\$ 3.244.227,76	PIS A RECOLHER	R\$ 281,72	R\$ 197,40
CONTAS A RECEBER	R\$ 18.203.911,72	R\$ 7.716.283,49	COFINS A RECOLHER	R\$ 37,78	R\$ 32.649,03
CONTRIBUIÇÕES A RECEBER	R\$ 0,00	R\$ 0,00	INSS A RECOLHER	R\$ 9.891,67	R\$ 6.945,45
CONTRIBUIÇÕES A RECEBER - INADIMPLENTES	R\$ 0,00	R\$ 0,00	FGTS A RECOLHER	R\$ 2.161,65	R\$ 1.579,12
(-) PERDAS ESTIMADAS EM CRED.LIQ.DUM.DOSOS	R\$ 4.137.913,18	R\$ 4.472.055,73	INSS A RECOLHER DE TERCEIROS	R\$ 618,94	R\$ 0,00
CRÉDITOS DIVERSOS	R\$ 33.525,93	R\$ 17.642,48	CONTRIBUIÇÕES RETIDAS A RECOLHER - 5952	R\$ 7.432,55	R\$ 1.415,08
ADIANTAMENTOS A FUNCIONÁRIOS	R\$ 1.199,61	R\$ 4.388,49	IR FONTE A RECOLHER - 0561	R\$ 1.490,52	R\$ 683,76
ADIANTAMENTO DE FÉRIAS	R\$ 1.199,61	R\$ 4.388,49	IR FONTE A RECOLHER - 0588	R\$ 507,78	R\$ 0,00
ADIANTAMENTO DE 13º SALÁRIO	R\$ 0,00	R\$ 0,00	IR FONTE A RECOLHER - 1708	R\$ 2.005,32	R\$ 150,39
OUTROS CRÉDITOS (OUTROS IMPOSTOS)	R\$ 0,00	R\$ 11.724,12	IR FONTE A RECOLHER - 8045	R\$ 116,33	R\$ 0,00
ADIANTAMENTO A FORNECEDORES	R\$ 23.635,75	R\$ 3.986,10	INSS RETIDO A RECOLHER	R\$ 1.125,34	R\$ 0,00
CONTAS CORRENTES	R\$ 0,00	R\$ 0,00	ISS RETIDO A RECOLHER	R\$ 1.917,19	R\$ 7.359,80
CONTA CORRENTE - PESSOAS LIGADAS - PAÍS	R\$ 0,00	R\$ 0,00	OUTRAS OBRIGAÇÕES	R\$ 391.866,49	R\$ 836.403,73
DESPESAS ANTECIPADAS	R\$ 8.690,57	R\$ 0,00	FOLHAS A PAGAR	R\$ 50,00	R\$ 0,00
SEGUROS A VENCER	R\$ 8.690,57	R\$ 0,00	SALÁRIOS A PAGAR	R\$ 50,00	R\$ 0,00
OUTRAS DESPESAS ANTECIPADAS	R\$ 0,00	R\$ 9.267,89	OUTRAS CONTAS	R\$ 361.631,40	R\$ 811.989,68
SEGUROS A VENCER	R\$ 0,00	R\$ 0,00	ADIANTAMENTO DE CLIENTES NO PAÍS	R\$ 1.855,64	R\$ 3.287,75
NÃO CIRCULANTE	R\$ 56.826.920,55	R\$ 60.802.459,24	DIVERSOS	R\$ 0,00	R\$ 0,00
APLICAÇÕES FINANCEIRAS - PAÍS	R\$ 53.195.946,24	R\$ 55.391.540,09	OUTRAS CONTAS A PAGAR	R\$ 359.775,76	R\$ 808.701,93
IMOBILIZADO	R\$ 3.564.091,02	R\$ 5.410.919,15	CRÉDITOS DE ASSOCIADOS	R\$ 0,00	R\$ 0,00
IMOBILIZADO - CUSTO	R\$ 4.556.406,99	R\$ 6.920.239,29	PROVISÕES TRABALHISTAS	R\$ 30.185,09	R\$ 24.414,05
ADIANTAMENTO P/AQUISIÇÃO DE IMOBILIZADO	R\$ 0,00	R\$ 0,00	PROVISÃO PARA FÉRIAS	R\$ 22.661,47	R\$ 18.328,87
MÓVEIS E UTENSÍLIOS	R\$ 36.347,28	R\$ 36.347,28	PROVISÃO PARA ENCARGOS S/ FÉRIAS	R\$ 7.523,62	R\$ 6.085,18
IMOBILIZAÇÃO EM ANDAMENTO	R\$ 434.420,00	R\$ 798.250,00	PATRIMÔNIO LÍQUIDO	R\$ 93.902.971,00	R\$ 93.902.971,00
EQUIPAMENTOS DE INFORMÁTICA	R\$ 67.528,53	R\$ 68.970,03	CAPITAL SOCIAL	R\$ 93.902.971,00	R\$ 93.902.971,00
MÁQUINAS E EQUIPAMENTOS	R\$ 0,00	R\$ 0,00	CAPITAL SUBSCRITO	R\$ 93.902.971,00	R\$ 93.902.971,00
EQUIPAMENTO DE COMUNICAÇÃO	R\$ 16.674,07	R\$ 19.460,04	CAPITAL DE DOMICILIADOS NO PAÍS	R\$ 93.902.971,00	R\$ 93.902.971,00
MOVEIS-COLETORES (IMOB.PODER DE TERCEIRO)	R\$ 4.001.437,11	R\$ 5.997.211,94	PATRIMÔNIO SOCIAL	R\$ 23.501.971,62	R\$ 24.397.659,79
(-) DEPRECIÇÃO E AMORTIZAÇÃO IMOBILIZ.	R\$ 992.315,97	R\$ 1.509.320,14	VARIAÇÃO PATRIMONIAL	R\$ 23.501.971,62	R\$ 24.397.659,79
MÓVEIS E UTENSÍLIOS	R\$ 11.694,57	R\$ 15.329,22	SUPERÁVITS ACUMULADOS	R\$ 23.501.971,62	R\$ 24.397.659,79
EQUIPAMENTOS DE INFORMÁTICA	R\$ 31.900,59	R\$ 36.946,36			
MÁQUINAS E EQUIPAMENTOS	R\$ 4.901,92	R\$ 6.659,09			
OUTRAS IMOBILIZAÇÕES	R\$ 943.818,89	R\$ 1.450.385,47			
INTANGÍVEL	R\$ 66.883,29	R\$ 0,00			
DIREITOS DE USO - SOFTWARE	R\$ 871.116,50	R\$ 0,00			
(-) AMORTIZAÇÃO E EXAUSTÃO DO INTANGÍVEL	R\$ 804.233,21	R\$ 0,00			
TOTAL DO ATIVO	R\$ 118.150.492,89	R\$ 119.850.530,42	TOTAL DO PASSIVO	R\$ 118.150.492,89	R\$ 119.850.530,42



O Passo a Passo da Logística Reversa

A caixa de coleta é colocada em local de destaque nos estabelecimentos comerciais parceiros e quando cheia é acionada a transportadora especializada, que recolhe o seu conteúdo e leva para a reciclagem. Lá os subprodutos do processo são separados, descontaminados, e remetidos a indústrias de outros segmentos. Por meio de filtros e processos seguros, o mercúrio da lâmpada é recuperado e segue para aplicações bem específicas.

- 01 A Reciclus busca entidades representativas do comércio (CNC, Fecomércio, Associações, Sindicatos, Consórcios, entre outros) onde estas sugerem os locais para a implantação de Pontos de Entrega.

Estando em conformidade com o Acordo Setorial, o responsável pelo estabelecimento precisa concordar e assinar um contrato de comodato. O estabelecimento não tem nenhum custo ao aderir, embora tenha a obrigação de disponibilizar um espaço em loja para o coletor, fiscalizar sua utilização e comunicar a Reciclus quando da necessidade de retirada das lâmpadas. Entre as condições, por exemplo, estão: que a cidade possua população maior que 25.000 habitantes e que os locais definidos sejam fixos em super/hiper/mini mercados, lojas de departamento ou lojas de material para construção ou elétrico em que ocorra a venda de lâmpadas fluorescentes. Eventualmente, alguns coletores são instalados em ecopontos de Prefeituras ou Secretarias, mediante avaliação de pré requisitos estabelecidos pela Reciclus
- 02 Feito isso, as caixas (três ou quatro unidades, em média, conforme o tamanho da loja) são colocadas no estabelecimento. A Reciclus aciona um de seus pontos de estoque (em São Paulo, Rio de Janeiro, Rio Grande do Sul, Santa Catarina e Alagoas), e transporta o móvel até o estabelecimento, por meio da empresa contratada. Cada loja parceira recebe uma caixa para lâmpadas tubulares (comportando 200 unidades, totalizando 40 kg) e mais duas ou três para lâmpadas compactas (também permitindo armazenamento de 200 unidades, correspondendo a um peso variável entre 30kg e 40kg).
- 03 Feito isso, as caixas (três ou quatro unidades, em média, conforme o tamanho da loja) são colocadas no estabelecimento. A Reciclus aciona um de seus pontos de estoque e transporta o móvel até o estabelecimento, por meio da empresa contratada.
- 04 O próximo passo é a "positivação", onde, um vídeo é enviado para o acesso dos colaboradores parceiros com envolvimento no programa. Realizamos esse método para garantir uma maneira mais eficaz e animada para o conhecimento do lojista. O treinamento é feito através de um vídeo.

05 O responsável pelo comércio recebe o login e senha e, via internet, acessará o sistema quando o coletor estiver quase em seu limite de capacidade (usualmente em torno de 80% de ocupação).

06 Cada loja parceira recebe uma caixa para lâmpadas tubulares (comportando 200 unidades, totalizando 40 kg) e mais duas ou três para lâmpadas compactas (também permitindo armazenamento de 200 unidades, correspondendo a um peso variável entre 30kg e 40kg).

O sistema é inteligente: cada vez que o lojista realiza a solicitação de coleta, e-mails são disparados simultaneamente para a Reciclus, para a transportadora e para o destinador (reciclador). A partir daí uma das transportadoras contratadas retira o material, em caixas fechadas, e deixa outras vazias no ato. A fim de atender todo o País, hoje a Reciclus tem transportadoras parceiras nos estados de Alagoas, Bahia, Ceará, Espírito Santo, Mato Grosso do Sul, Minas Gerais, Paraná, Rio de Janeiro, Rio Grande do Sul, Santa Catarina, São Paulo, além do Distrito Federal. Após a coleta, o material é encaminhado para uma das seis recicladoras parceiras (Apliquim, Tramppo, Mega Reciclagem, Recitec Ambiental, Cicloteco e Ambysservice), onde o processo é o mesmo: as caixas cheias são deixadas e substituídas pelas vazias, em igual número à de entregues. Na recicladora, as lâmpadas são separadas pelas tipologias tubulares e compactas. As tubulares são colocadas no britador de martelos, onde são quebradas. Após isso, passam por mais um processo para redução dos pedaços de vidro (granulometria). O material então é separado (vidros e partes metálicas) através de uma peneira vibratória. As partes metálicas serão transportadas através de uma rosca transportadora e armazenadas em tambores para destinação final (reciclagem).

07 Na recicladora, as lâmpadas são separadas pelas tipologias tubulares e compactas. As tubulares são colocadas no britador de martelos, onde são quebradas. Após isso, passam por mais um processo para redução dos pedaços de vidro (granulometria). O material então é separado (vidros e partes metálicas) através de uma peneira vibratória. As partes metálicas serão transportadas através de uma rosca transportadora e armazenadas em tambores para destinação final (reciclagem).

08 Já o vidro moído (com pó fosfórico e contendo mercúrio), é levado por uma correia transportadora até um scrubber separador (cilindro rotativo que ajuda na separação do vidro do pó fosfórico através do atrito do vidro). É então lançada uma corrente de ar no scrubber com o intuito de arrastar o pó fosfórico para fora do cilindro. O vidro limpo é recolhido e armazenado em big bag's, para futura reciclagem, enquanto o pó fosfórico contendo mercúrio é direcionado para o aereo ciclone. O ar limpo sai do ciclone e é encaminhado para um filtro de mangas, para reter material particulado, e em seguida para um filtro de carvão ativado, com o objetivo de reter qualquer mínima quantidade de mercúrio. O ar limpo é direcionado para a chaminé do sistema de exaustão.

09 O pó fosfórico recolhido no ciclone, juntamente com o mercúrio, será armazenado em tambores e introduzido no forno a 550°C, sob vácuo. Portanto o mercúrio é evaporado e aspirado através de uma bomba de vácuo, onde é enviado para um resfriador para condensação. O mercúrio é então recuperado e recolhido em recipientes hermeticamente fechados e armazenados para destinação. Já o fosfato retirado do forno é analisado e alocado em tambores para aguardar destinação final. Todo o processo é realizado em local enclausurado e o mercúrio evaporado é retido nos filtros de carvão ativo. Posteriormente, quando saturados, tais filtros são destinados para aterros Classe I.

10 Já as lâmpadas compactas são manuseadas para unidades para quebra do vidro e obtenção do bulbo para descaracterização dos componentes: metais, boquilhas e plásticos. O vidro quebrado é depositado em tambores de processamento que trabalham sob processo de exaustão. Em outro recipiente é obtido o bulbo, onde será separado as partes metálicas e as outras para destinação.

11 O atrito dos pedaços de vidro quebrado do tambor de processamento, juntamente com o sistema de exaustão, arrasta todo o pó fosfórico para a tubulação que deposita o mesmo em tambores. O vidro limpo é recolhido dos tambores, armazenados em big bag's e encaminhados para reciclagem.

12 O bulbo gerado da quebra do vidro é descaracterizado e obtém-se metais, boquilhas, plásticos, ampola com mercúrio e/ou vapores metálicos; o material metálico é enviado para reciclagem juntamente com os metais do processo das lâmpadas tubulares. Os plásticos são enviados para reciclagem e as ampolas são destruídas. As de vapor de mercúrio são armazenadas para destinação final através do processo das lâmpadas tubulares.

13 O bulbo gerado da quebra do vidro é descaracterizado e obtém-se metais, boquilhas, plásticos, ampola com mercúrio e/ou vapores metálicos; o material metálico é enviado para reciclagem juntamente com os metais do processo das lâmpadas tubulares. Os plásticos são enviados para reciclagem e as ampolas são destruídas. As de vapor de mercúrio são armazenadas para destinação final através do processo das lâmpadas tubulares.

Eficiência de Logística

Mapa de Atendimento e Pontos de Entrega

Os Pontos de Entrega da Reciclus já atendem grande parte da população.

Ao final de 2021, o programa Reciclus, presente nos 26 estados da Federação, mais o Distrito Federal, contava com um total de 691 municípios, com 3.043 Pontos de Entrega, contra 1.930 no fechamento do ano anterior e 429 municípios.

Mesmo com reflexos ainda sentidos em decorrência da pandemia, grandes movimentações com *joint ventures*, especialmente para redes de supermercados e intenso trabalho de prospecção em regiões interioranas de comércios limitados em relação ao espaço, consideram-se os resultados positivos. Além disso, flexibilizações de pontos de municípios com um único centro comercial para municípios acima de 25.000 habitantes, aquisição por grandes redes e regiões com alta demanda/população, permitiram um atendimento mais bem distribuído, com maior frequência.



Ao final de 2021

Presente em:

26

estados + DF



691

municípios



3043

pontos de coleta

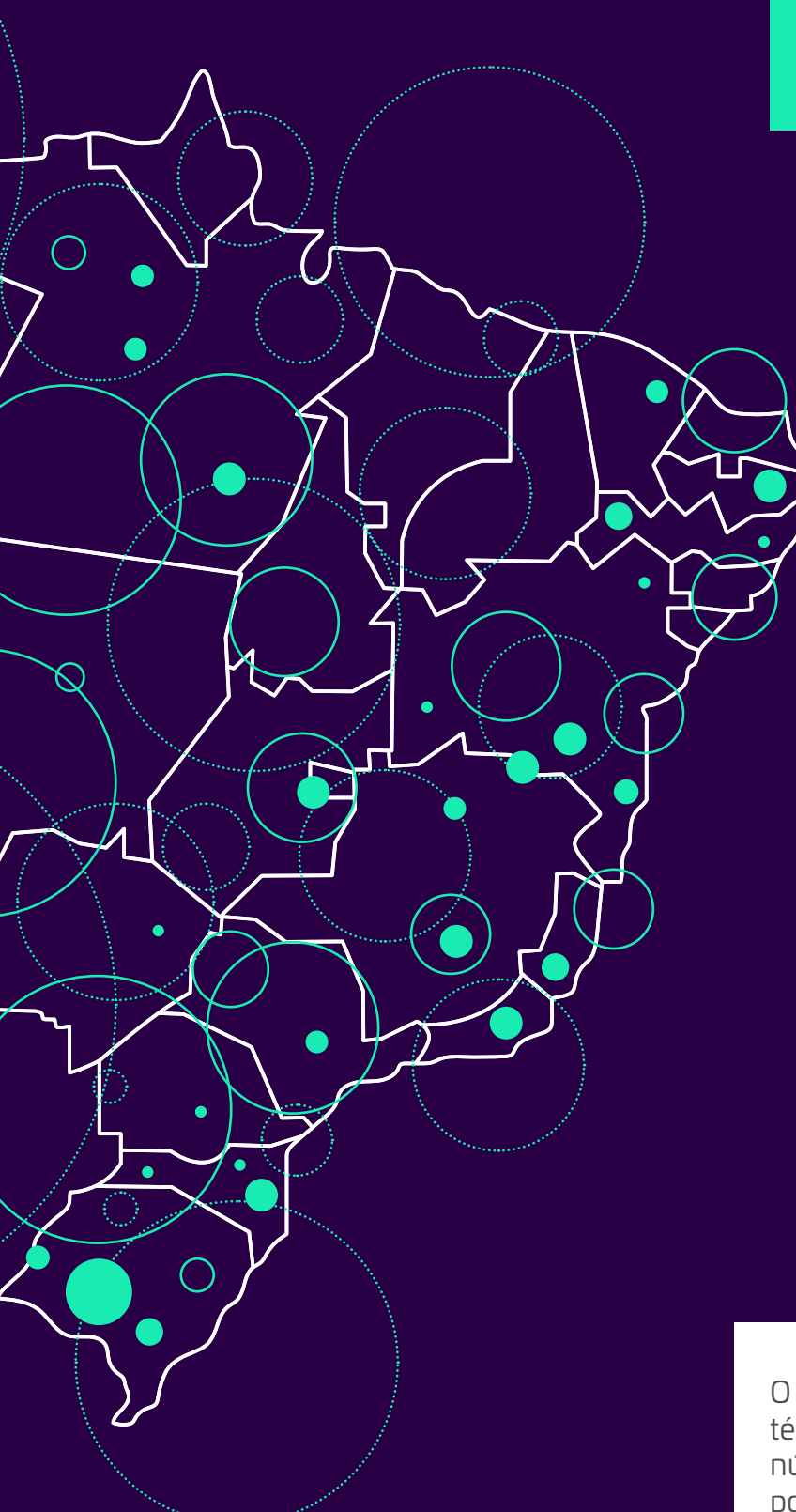

O cronograma de implantação segue estudos técnicos indicados no Acordo Setorial, como número de habitantes, área urbana, densidade populacional, domicílios com energia elétrica, poder aquisitivo, infraestrutura viária e acessibilidade.

Número de Pontos de Entrega Implementados

UF	Município	QTDE	UF	Município	QTDE	UF	Município	QTDE	UF	Município	QTDE	UF	Município	QTDE
DF	Brasília	52	CE	Aracoiaba	1	ES	Santa Teresa	1	SP	Piracicaba	16	SP	Dois Córregos	1
DF Total		52		Aracati	1	ES Total		49		Americana	14		Itápolis	1
GO	Goiânia	20	CE Total	Brejo Santo	1	MG	Belo Horizonte	28	MS	Taubaté	13	RJ	Guararema	1
	Anápolis	8		São Luís	14		Contagem	12		Bauru	12		Canaanéia	1
	Rio Verde	6		Timon	2		Juiz de Fora	7		Sumaré	12		Ituverava	1
	Jataí	3	Imperatriz	2	Uberlândia		7	Praia Grande		12	Votorantim		1	
	Itumbiara	3	São José de Ribamar	1	Uberaba		4	Mogi das Cruzes		12	Orlândia		1	
	Aparecida de Goiânia	3	MA Total		Betim		4	Guarujá		11	Araçoiaba Da Serra		1	
	Valparaíso de Goiás	2	João Pessoa	11	Conselheiro Lafaiete		4	Osasco		10	Catanduva		1	
	Goiatuba	2	Campina Grande	9	Sete Lagoas		4	São Carlos		9	São João Da Boa Vista		1	
	Iporá	1	Santa Rita	1	São Sebastião do Paraíso		3	Limeira		9	Oswaldo Cruz		1	
	Goianésia	1	Cabedelo	1	Montes Claros		3	Cotia		9	Zacarias		1	
Caldas Novas	1	Patos	1	Ribeirão das Neves	2	São Vicente	8	Arujá	1					
Cristalina	1	PB Total		Divinópolis	2	Santa Bárbara d'Oeste	7	Cuaíra-SP	1					
GO Total		Recife	16	Ouro Branco	2	Indaiatuba	7	São José do Rio Pardo	1					
MS	Campo Grande	13	Jaboatão dos Guararapes	6	Pará de Minas	2	Ribeirão Pires	6	São Manuel	1				
	Chapadão do Sul	5	Caruaru	6	Andradas	2	Araraquara	6	Adamantina	1				
	Dourados	3	Serra Talhada	4	Guaxupé	1	Diadema	6	Artur Nogueira	1				
	Aquidauana	3	Paulista	3	João Monlevade	1	Mogi Guaçu	6	Jandira	1				
	Três Lagoas	2	Garanhuns	3	Varginha	1	Barueri	6	Monte Mor	1				
	Nova Andradina	1	Olinda	2	Santana Da Vargem	1	Itaquaquecetuba	6	Cosmópolis	1				
	Bonito	1	Camaragibe	2	Formiga	1	Cubatão	6	Jales	1				
Naviraí	1	Escada	1	Lima Duarte	1	Franca	6	São Sebastião	1					
MS Total		Cabo de Santo Agostinho	1	Viçosa	1	Suzano	6	Itaporanga	1					
MT	Cuiabá	13	Petrolina	1	Salinas	1	Itu	6	Bebedouro	1				
	Várzea Grande	4	Gravatá	1	Pains	1	Jaú	6	Pindamonhangaba	1				
	Rondonópolis	3	Igarassu	1	Ouro Fino	1	Mauá	6	Cajamar	1				
	Sinop	3	PE Total		Ituiutaba	1	Mogi Mirim	5	Macaubal	1				
MT	Lucas do Rio Verde	2	Teresina	30	Barroso	1	Hortolândia	5	Piedade	1				
	Pontes e Lacerda	1	Picos	2	Três Corações	1	Mongaguá	5	Serrana	1				
	Cáceres	1	Parnaíba	1	Pedro Leopoldo	1	Jacarei	5	Bertioga	1				
MT	Tangará da Serra	1	PI Total		Itajubá	1	Itapeva	5	Itararé	1				
	Barra do Garças	1	Natal	33	São Roque De Minas	1	Marília	5	Campo Limpo Paulista	1				
MT Total		Parnamirim	8	Barbacena	1	Araçatuba	5	Guará	1					
AL	Maceió	24	São Gonçalo do Amarante	3	Governador Valadares	1	Tietê	4	Poá	1				
	Arapiraca	3	Ceará-Mirim	2	Frutal	1	Itanhaém	4	Pirajuí	1				
	Rio Largo	2	Currais Novos	1	Alfenas	1	São Caetano do Sul	4	Campos do Jordão	1				
	Coruripe	1	Mossoró	1	Ubá	1	Lins	4	Andradina	1				
AL	Marechal Deodoro	1	Santa Cruz	1	MG Total		Sertãozinho	4	Porto Ferreira	1				
	AL Total		RN Total		Rio de Janeiro	131	Pederneras	4	São Pedro	1				
BA	Salvador	26	Aracaju	17	São Gonçalo	14	Vinhedo	4	Louveira	1				
	Feira de Santana	15	Itabalana	2	Nova Iguaçu	14	Perube	4	Franco da Rocha	1				
	Vitória da Conquista	6	Estância	1	Niterói	12	Caraguatatuba	4	Ubatuba	1				
	Lauro de Freitas	5	Lagarto	1	Volta Redonda	11	Itaituba	4	Capão Bonito	1				
	Vera Cruz	3	Boquim	1	Petrópolis	9	Itapeçerica da Serra	4	Embu-Guaçu	1				
	Candiba	2	Tóbias Barreto	1	São João de Meriti	9	Votuporanga	4	Teodoro Sampaio	1				
	Jequié	2	SE Total		Duque de Caxias	8	Atibaia	4	Vargem Grande Paulista	1				
	Ilhéus	2	Cruzeiro Do Sul	1	Macaré	6	Salto	4	Mirassol	1				
	Simões Filho	2	Rio Branco	1	Campos dos Goytacazes	5	Várzea Paulista	4	Presidente Venceslau	1				
	Itabuna	2	AC Total		Três Rios	4	Guaratinguetá	4	Santa Fé Do Sul	1				
	Jacobina	2	Manaus	13	Belford Roxo	4	Carapicuíba	4	Capivari	1				
	Camaçari	2	AM Total		Itaboraí	4	Araras	4	Lavinia	1				
	Itapetinga	1	Macapá	2	Barra Mansa	3	Registro	4	Pirajuí	1				
	Catu	1	AP Total		ITACUAÍ	3	Lençóis Paulista	3	Lorena	1				
	Uruçuca	1	Belém	5	Cabo Frio	3	Pirassununga	3	Itapeví	1				
	Juazeiro	1	Ananindeua	5	Queimados	3	Jaboticabal	3	Roseira	1				
	Senhor do Bonfim	1	Parauapebas	4	Resende	3	Embu	3	Fernandópolis	1				
	Irecê	1	Santarém	2	Magé	3	Assis	3	Floreal	1				
Porto Seguro	1	Marabá	2	Valença	3	Promissão	3	Aparecida	1					
Sebastião Laranjeiras	1	Castanhal	1	Angra dos Reis	2	Botucatu	3	Santa Cruz do Rio Pardo	1					
Eunápolis	1	PA Total		Nova Friburgo	2	Ferraz de Vasconcelos	3	Pitangueiras	1					
Cruz das Almas	1	Porto Velho	6	Nilópolis	2	Barretos	3	SP Total	908					
Guanambi	1	Ji-Paraná	3	Santo Antônio de Pádua	1	Rio Claro	3	Curitiba	71					
Santo Antônio de Jesus	1	Vilhena	2	Pinheiral	1	Avaré	3	Londrina	53					
Serrinha	1	Jaru	2	Japeri	1	Cerquillo	3	Maringá	30					
Barreiras	1	Guajará-Mirim	1	Mesquita	1	Santana de Parnaíba	3	Foz do Iguaçu	22					
Seabra	1	Ariquemes	1	Paty Do Alferes	1	Birigui	3	São José dos Pinhais	16					
Teixeira de Freitas	1	Rolim De Moura	1	Vassouras	1	Valinhos	2	Ponta Grossa	13					
Ipirá	1	Pimenta Bueno	1	Iguaba Grande	1	Toboão da Serra	2	Colombo	10					
Una	1	Cacoal	1	Miguel Pereira	1	Mococa	2	Paranaguá	10					
Alagoinhas	1	Ouro Preto Do Oeste	1	Cantagalo	1	São Joaquim da Barra	2	Umuarama	9					
Paulo Afonso	1	RO Total		Armação dos Búzios	1	Cabreúva	2	Araucária	9					
BA Total		Boa Vista	1	Rio Das Ostras	1	Francisco Morato	2	Campo Largo	7					
CE	Fortaleza	22	RR Total		São Paulo	1	Dracena	2	Pinhais	7				
	Caucaia	7	Palmas-TO	8	Barra Do Pirajá	1	Boituva	2	Campo Mourão	7				
	Juazeiro do Norte	3	Araguaína	1	São Pedro da Aldeia	1	Itapira	2	Guarapuava	6				
	Sobral	3	TO Total		Mariá	1	Porto Feliz	2	Cianorte	6				
	Maracanaú	2	Vila Velha	13	Teresópolis	1	Tatui	2	Pato Branco	5				
	Limoieiro do Norte	2	Serra	9	Itaperuna	1	Olimpia	2	Toledo	5				
	Eusebio	2	Cariacica	6	RJ Total		Leme	2	Cascavel-PR	5				
	Iguatu	2	Vitória	6	São Paulo	156	Penápolis	2	Arapongas	4				
	Chorozinho	1	Guarapari	3	Campinas	42	Ourinhos	2	Sarandi	4				
	Catarina	1	Linhães	2	Santos	26	Itapetininga	2	Apucarana	4				
	Milagres	1	Aracruz	2	São José dos Campos	25	Caçapava	2	Mandaguari	4				
	Cariús	1	Alegre	1	São José do Rio Preto	24	Cruzeiro	2	Paranavaí	4				
	Morada Nova	1	Maratáizes	1	Sorocaba	23	Nova Odessa	2	Mandirituba	3				
	Russas	1	Cachoeiro de Itapemirim	1	São Bernardo do Campo	22	Garça	2	Rolândia	3				
Mauriti	1	Jerônimo Monteiro	1	Guarulhos	22	Ibitinga	2	Francisco Beltrão	3					
Itapipoca	1	Nova Venécia	1	Jundiaí	22	Bragança Paulista	2	Paçandu	3					
Jucas	1	São Mateus	1	Ribeirão Preto	17	Paulínia	2	Fazenda Rio Grande	3					
Horizonte	1	Colatina	1	Santo André	17	Pontal	1	Pitanga	3					
Quixadá	1			Presidente Prudente	16			Bandeirantes	3					

UF	Município	QTDE
PR	Medianeira	3
	Piraquara	3
	Iretama	2
	Jandaia Do Sul	2
	Goioerê	2
	Pontal Do Paraná	2
	Itaipulândia	2
	Cornélio Procopio	2
	Piên	2
	Castro	2
	Iraí	2
	Lapa	2
	Santa Terezinha de Itaipu	2
	Ibiporã	2
	MariaIVA	2
	Quitandinha	2
	Gambé	2
	Ivaiporã	2
	Pirai Do Sul	1
	Icaraima	1
	Santo Antônio Do Sudoeste	1
	Marechal Cândido Rondon	1
	São Sebastião Da Amoreira	1
	Faxinal	1
	Altônia	1
	Maria Helena	1
	Santo Antônio Do Caiuá	1
	Jacarezinho	1
	Astorga	1
	Santa Helena	1
	Inajá	1
	Missal	1
	Santa Isabel Do Ivaí	1
	Ceu Azul	1
	Itaúna Do Sul	1
	Campina Grande Do Sul	1
	Catanduvas	1
	Matelândia	1
	Capitão Leônidas Marques	1
	Campo Do Tenente	1
	Almirante Tamandaré	1
	Coronel Vivida	1
	Alto Paraná	1
	Floral	1
	Santa Fé	1
	Rio Negro	1
	Serranópolis Do Iguaçu	1
Guaratuba	1	
Santa Cruz De Monte Castelo	1	
Morretes	1	
Braganey	1	
Matinhos	1	
Santa Mônica	1	
Tamarana	1	
Quatro Pontes	1	
Roncador	1	
Guapirama	1	
Nova Esperança	1	
São Miguel do Iguaçu	1	
Entre Rios do Oeste	1	
Ubiratã	1	
Assis Chateaubriand	1	
Telêmaco Borba	1	
São Carlos Do Ivaí	1	
São Jorge Do Patrocinio	1	
Campina Do Simão	1	
Tapira-PR	1	
PR Total	419	
RS	Caxias do Sul	47
	Porto Alegre	29
	Bento Gonçalves	19
	Passo Fundo	19
	Lajeado	12
	Santa Maria	10
	Novo Hamburgo	10
	Bagé	8
	Pelotas	8
	Canoas	8
	Gravataí	7
	Viamão	7
	Santa Cruz do Sul	7
	Quaibá	7
	Rio Grande	6
	São Leopoldo	6
	Montenegro	5
	Sapiranga	5
	Camaquã	5
	Teutônia	4
	Rio Pardo	4
	Cachoeira do Sul	4
	Esteio	4
Osório	4	

UF	Município	QTDE
RS	Estrela	4
	Ferroviária	4
	Alegrete	4
	Capão da Canoa	3
	Erechim	3
	Uruguaiana	3
	Frederico Westphalen	3
	Flores da Cunha	3
	Getúlio Vargas	3
	São Lourenço do Sul	3
	Venâncio Aires	3
	Dois Irmãos	3
	Ijuí	3
	Charqueadas	3
	Torres	3
	Vacaria	3
	Cruz Alta	3
	Cacequi	2
	São Sebastião do Cai	2
	São Gabriel	2
	Palmeira das Missões	2
	Gramado	2
	Tramandaí	2
	Dom Pedrito	2
	Encantado	2
	Garibaldi	2
	Taquara	2
	Eldorado do Sul	2
	Alvorada	2
	Carlos Barbosa	2
	Santa Rosa	2
	Feliz	2
	Passo do Sobrado	2
	Santo Ângelo	2
	Canela	1
	Canguçu	1
	Marques De Souza	1
	Candiota	1
	Catuípe	1
	Pantano Grande	1
	Progresso	1
	Caçapava do Sul	1
	Panambi	1
	Santiago	1
	Pejuçara	1
	Sapuçaia do Sul	1
	Nova Petrópolis	1
Parobé	1	
Boqueirão Do Leão	1	
Três Coroas	1	
Bom Retiro Do Sul	1	
Rolante	1	
Estância Velha	1	
Rodeio Bonito	1	
Itaqui	1	
Seberi	1	
Condor	1	
Harmonia	1	
Santa Bárbara Do Sul	1	
Barão	1	
Augusto Pestana	1	
Salvador Do Sul	1	
Nova Bassano	1	
Rosário Do Sul	1	
São Luiz Gonzaga	1	
Candelária	1	
Arroio Do Meio	1	
Santo Augusto	1	
Santa Clara Do Sul	1	
Santo Antônio da Patrulha	1	
Westfália	1	
Tupandi	1	
Ilópolis	1	
Putinga	1	
Marau	1	
Fazenda Vilanova	1	
São Marcos	1	
Brochier	1	
Glorinha	1	
Nova Santa Rita	1	
Santana do Livramento	1	
Cachoeirinha	1	
RS Total	381	

UF	Município	QTDE
SC	Joinville	40
	Florianópolis	28
	Blumenau	25
	Jaraguá do Sul	22
	São José	18
	Itajaí	11
	Criciúma	11
	Araranguá	7
	Navegantes	6
	Tijucas	6
	Lages	6
	Itapema	6
	Chapecó	6
	Camboriú	5
	Brusque	5
	Balneário Camboriú	5
	Palhoça	5
	Angelina	4
	Aguaí Mornas	4
	Ibirama	4
	Içara	4
	Rio do Sul	4
	Cocal do Sul	4
	Timbó	3
	Biguaçu	3
	Mafra	3
	São Bento do Sul	3
	Barra Velha	3
	Indaial	3
	Canoinhas	2
	Sombrio	2
	Guaramirim	2
	Maravilha	2
	Penha	2
	Porto Belo	2
	Gaspar	2
	Concórdia	2
	Tubarão	2
	Campo Alegre	2
	José Boiteux	1
	Itaceminha	1
	Balneário Piçarras	1
	Schroeder	1
	São Teresinha Progresso	1
	Rio Negrinho	1
	Ituporanga	1
	Rodeio	1
Cunha Porã	1	
Curitibanos	1	
Orleans	1	
São Carlos-SC	1	
Morro da Fumaça	1	
Guabiruba	1	
Rio Fortuna	1	
Imbituba	1	
Bombinhas	1	
Jaguarauna	1	
Pomerode	1	
Canelinha	1	
São Francisco do Sul	1	
Agronômica	1	
Cunhataí	1	
Presidente Getúlio	1	
Flor Do Sertão	1	
Otacílio Costa	1	
São João Batista	1	
Petrolândia	1	
Santo Amaro Da Imperatriz	1	
Xanxerê	1	
Capivari De Baixo	1	
Garopaba	1	
Antonio Carlos	1	
Aurora	1	
Santa Terezinha	1	
Nova Veneza	1	
SC Total	310	



Pontos de Entrega implementados até dezembro de 2021

Estados	Qtde	%
SP	909	29,87%
PR	421	13,84%
RS	385	12,65%
SC	311	10,22%
RJ	274	9,00%
MG	110	3,61%
BA	89	2,92%
CE	57	1,87%
DF	52	1,71%
GO	51	1,68%
ES	49	1,61%
PE	47	1,54%
RN	36	1,18%
PI	33	1,08%
AL	31	1,02%
MS	29	0,95%
MT	29	0,95%
SE	23	0,76%
PB	23	0,76%
RO	19	0,62%
MA	19	0,62%
PA	19	0,62%
AM	13	0,43%
TO	9	0,30%
AC	2	0,07%
AP	2	0,07%
RR	1	0,03%

Total Geral
3.043

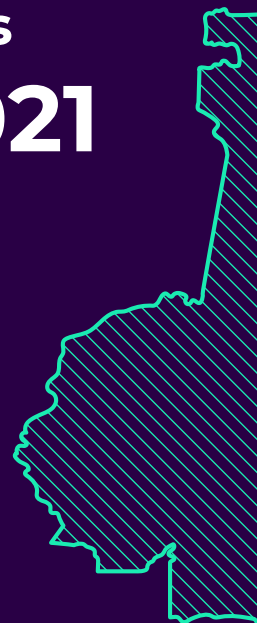

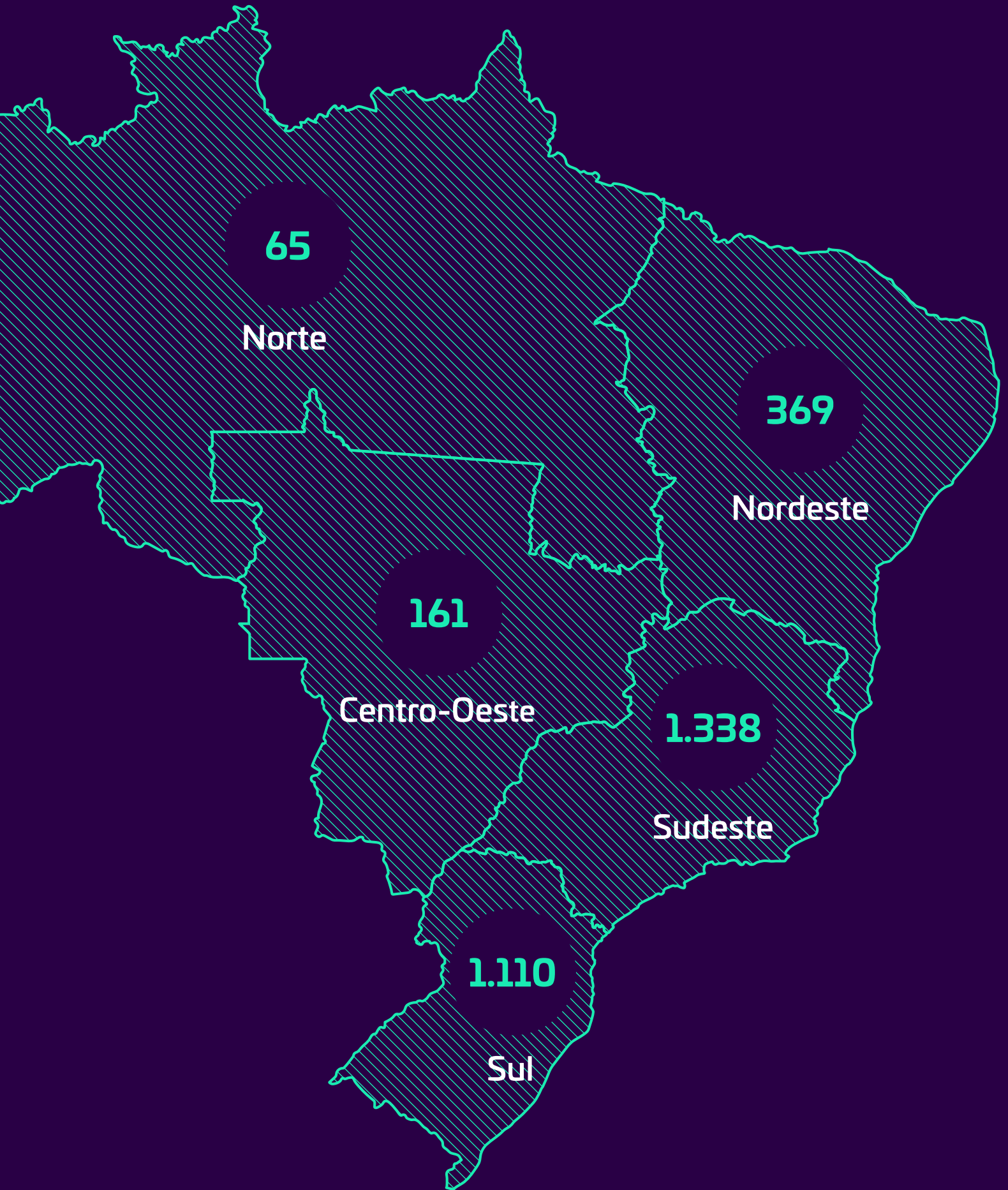

A evolução da Reciclus em números

As divulgações de Pesos e do Fator Mercúrio abordam o gerenciamento do aspecto material e seus impactos associados, as expectativas e interesses razoáveis das partes envolvidas.

Pesos

As metas estabelecidas no Acordo Setorial foram definidas em unidades e atualmente os descontaminadores cobram e informam a prestação de serviços em quilos.

Atualmente, a Reciclus trabalha com os números constantes da tabela abaixo para os cálculos das quantidades destinadas em 2021. Foram recolhidas e destinadas, de forma ambientalmente corretas, 6,6 milhões de lâmpadas.

Coletas em 2021	jan/21	fev/21	mar/21	abr/21	mai/21
<i>Kg's</i>	72.844,3	70.232,1	79.515,4	59.544,0	78.193,0
<i>Kg's Compactas</i>	22.750,1	21.880,1	28.001,2	23.028,0	30.488,0
<i>Kg's Tubulares</i>	50.094,3	48.351,9	51.514,2	36.516,0	47.705,0
<i>Unidades</i>	498.934	481.042	544.626	407.836	535.568
<i>Unidades Compactas</i>	155.822	149.864	191.789	157.726	208.822
<i>Unidades Tubulares</i>	343.111	331.178	352.837	250.110	326.747
<i>Coletas</i>	776	758	797	495	700
<i>Média Kg/Coleta</i>	93,9	92,7	99,8	120,3	111,7
<i>Média Unidades/Coleta</i>	643	635	683	824	765

Coletas em 2020	jan/20	fev/20	mar/20	abr/20	mai/20
<i>Kg's</i>	58.254,4	52.045,4	52.020,7	40.423,1	47.456,4
<i>Kg's Compactas</i>	21.995,6	21.101,9	20.658,2	16.355,5	17.721,9
<i>Kg's Tubulares</i>	36.258,7	30.943,5	31.362,6	24.067,5	29.734,5
<i>Unidades</i>	399.003	356.475	356.306	276.870	325.044
<i>Unidades Compactas</i>	150.655	144.534	141.494	112.024	121.383
<i>Unidades Tubulares</i>	248.347	211.942	214.812	164.846	203.661
<i>Coletas</i>	671	647	581	409	529
<i>Média Kg/Coleta</i>	86,8	80,4	89,5	98,8	89,7
<i>Média Unidades/Coleta</i>	595	551	613	677	614

2020

2021

Kg's Coletados

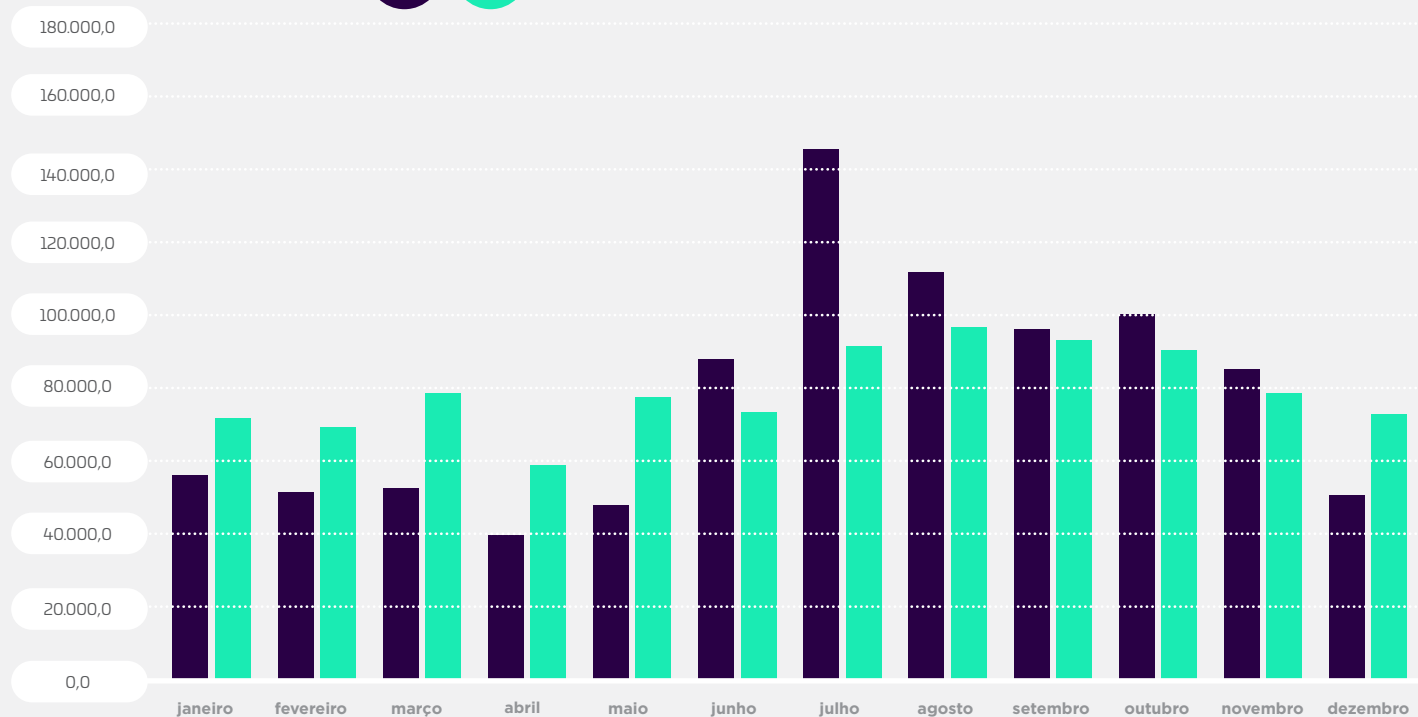

jun/21	jul/21	ago/21	set/21	out/21	nov/21	dez/21	Total 2021
76.946,0	91.267,0	98.673,0	94.815,0	90.577,0	79.960,0	73.077,0	965.643,8
36.239,0	42.852,0	48.933,0	49.408,0	53.543,0	48.033,0	45.129,0	450.284,4
40.707,0	48.415,0	49.740,0	45.407,0	37.034,0	31.927,0	27.948,0	515.359,4
52.702,7	625.116	675.842	649.418	620.390	547.671	500.527	6.613.998
248.212	293.507	335.158	338.411	366.733	328.993	309.103	3.084.140
278.815	331.610	340.685	311.007	253.658	218.678	191.425	3.529.859
712	842	842	892	843	890	753	9.300
108,1	108,4	117,2	106,3	107,4	89,8	97,0	103,8
740	742	803	728	736	615	665	711

jun/20	jul/20	ago/20	set/20	out/20	nov/20	dez/20	Total 2020
84.118,8	144.505,1	114.813,4	96.635,4	100.001,8	85.231,6	51.777,6	927.283,5
35.701,1	66.344,9	48.093,8	36.509,8	40.643,1	34.275,5	20.564,6	379.965,9
48.417,8	78.160,2	66.719,6	60.125,5	59.358,7	50.956,1	31.213,0	547.317,7
576.156	989.761	786.393	661.886	684.944	583.778	354.641	6.351.257
244.528	454.417	329.409	250.067	278.378	234.764	140.853	2.602.506
331.628	535.344	456.984	411.819	406.566	349.014	213.788	3.748.751
656	770	795	890	827	733	582	8.090
128,2	187,7	144,4	108,6	120,9	116,3	89,0	114,6
878	1.285	989	744	828	796	609	785



Coletas por Região

CENTRO-OESTE

Município	Kg's	UF	Kg's	Macro-Região	Kg's (total)
Brasília	12463,3	DF	12.463,3	CENTRO-OESTE	21.495,5
Goiânia	3.397,6	GO	4.421,5		
Rio Verde	0,0	GO			
Valparaíso de Goiás	27,0	GO			
Anápolis	76,4	GO			
Aparecida de Goiânia	152,0	GO			
Goiatuba	0,0	GO			
Jataí	768,5	GO			
Caldas Novas	0,0	GO			
Itumbiara	0,0	GO			
Cristalina	0,0	GO			
Goianésia	0,0	GO			
Iporá	0,0	GO			
Campo Grande	3.133,7	MS			
Dourados	344,1	MS			
Três Lagoas	161,0	MS			
Chapadão do Sul	14,0	MS			
Aquidauana	0,0	MS			
Naviraí	0,0	MS			
Nova Andradina	0,0	MS			
Bonito	0,0	MS			
Várzea Grande	0,0	MT	957,9		
Cuiabá	477,9	MT			
Cáceres	438,0	MT			
Tangará da Serra	0,0	MT			
Sinop	42,0	MT			
Lucas do Rio Verde	0,0	MT			
Rondonópolis	0,0	MT			
Barra do Garças	0,0	MT			
Pontes e Lacerda	0,0	MT			



Coletas por Região

NORTE

Município	Kg's	UF	Kg's	Macro-Região	Kg's (total)
Rio Branco	0,0	AC	0,0	NORTE	10.640,0
Cruzeiro Do Sul	0,0	AC			
Arapiraca	902,0	AL	5.783,0		
Maceió	4.783,0	AL			
Marechal Deodoro	90,0	AL			
Rio Largo	8,0	AL			
Coruripe	0,0	AL			
Manaus	1.505,0	AM	1.505,0		
Macapá	100,0	AP	100,0		
Belém	896,0	PA	2.578,0		
Ananindeua	681,0	PA			
Santarém	0,0	PA			
Castanhal	35,0	PA			
Marabá	115,0	PA			
Parauapebas	851,0	PA	674,0		
Palmas	476,0	TO			
Palmas-TO	198,0	TO			
Araguaína	0,0	TO			



Coletas por Região

NORDESTE

Município	Kg's	UF	Kg's	Macro-Região	Kg's (total)
Feira de Santana	11.850,0	BA	49.220,0	NORDESTE	90.225,7
Salvador	13.190,0	BA			
Camaçari	1.190,0	BA			
Jequié	840,0	BA			
Serrinha	740,0	BA			
Senhor do Bonfim	440,0	BA			
Itapetinga	480,0	BA			
Barreiras	180,0	BA			
Juazeiro	160,0	BA			
Lauro de Freitas	3.400,0	BA			
Vitória da Conquista	2.930,0	BA			
Santo Antônio de Jesus	930,0	BA			
Teixeira de Freitas	340,0	BA			
Ilhéus	1.540,0	BA			
Irecê	240,0	BA			
Simões Filho	910,0	BA			
Alagoinhas	540,0	BA			
Paulo Afonso	5.650,0	BA			
Uruçuca	260,0	BA			
Una	480,0	BA			
Itabuna	1.120,0	BA			
Cruz das Almas	760,0	BA			
Ipirá	200,0	BA			
Jacobina	80,0	BA			
Catu	30,0	BA			
Vera Cruz	0,0	BA			
Eunápolis	190,0	BA			
Guanambi	130,0	BA			
Seabra	420,0	BA			
Porto Seguro	0,0	BA			
Candiba	0,0	BA			
Sebastião Laranjeiras	0,0	BA			
Caucaia	523,1	CE			
Juazeiro do Norte	440,0	CE			
Maracanaú	122,0	CE			
Fortaleza	4.184,6	CE			
Sobral	402,0	CE			
Brejo Santo	174,0	CE			
Aracati	124,0	CE			
Limoeiro do Norte	141,0	CE			
Quixadá	146,0	CE			
Itapipoca	44,0	CE			
Iguatu	75,0	CE			
Eusébio	52,0	CE			
Horizonte	57,0	CE			
Aracoiaba	0,0	CE			
Morada Nova	0,0	CE			
Chorozinho	0,0	CE			
Mauriti	0,0	CE			
Milagres	0,0	CE			
Jucas	0,0	CE			
Catarina	0,0	CE			
Cariús	0,0	CE			
Russas	0,0	CE			



Município	Kg's	UF	Kg's	Macro-Região	Kg's (total)
São Luís	2.135,0	MA	2.135,0	NORDESTE	90.225,7
Imperatriz	0,0	MA			
São José de Ribamar	0,0	MA			
Timon	0,0	MA	3.073,0		
João Pessoa	2.328,0	PB			
Campina Grande	537,0	PB			
Santa Rita	162,0	PB			
Patos	2,0	PB			
Cabedelo	44,0	PB			
Gravatá	88,0	PE	9.715,0		
Camaragibe	50,0	PE			
Caruaru	694,0	PE			
Garanhuns	360,0	PE			
Jaboatão dos Guararapes	2.516,0	PE			
Paulista	0,0	PE			
Cabo de Santo Agostinho	134,0	PE			
Recife	5.430,0	PE			
Olinda	134,0	PE			
Igarassu	162,0	PE			
Escada	0,0	PE			
Serra Talhada	147,0	PE			
Petrolina	0,0	PE			
Teresina	3.340,0	PI			
Picos	0,0	PI	4.965,0		
Parnaíba	33,0	PI			
Mossoró	95,0	RN			
Parnamirim	1.701,0	RN			
Natal	3.099,0	RN			
Ceará-Mirim	0,0	RN			
Santa Cruz	22,0	RN	0,0		
Currais Novos	18,0	RN			
São Gonçalo do Amarante	30,0	RN			
Porto Velho	0,0	RO			
Vilhena	0,0	RO			
Ji-Paraná	0,0	RO			
Jaru	0,0	RO			
Ouro Preto Do Oeste	0,0	RO			
Cacoal	0,0	RO			
Guajará-Mirim	0,0	RO			
Ariquemes	0,0	RO	0,0		
Rolim De Moura	0,0	RO			
Pimenta Bueno	0,0	RO	0,0		
Boa Vista	0,0	RR			
Aracaju	10.550,0	SE	11.260,0		
Itabaiana	710,0	SE			
Nossa Senhora do Socorro	0,0	SE			
Tobias Barreto	0,0	SE			
Estância	0,0	SE			
Lagarto	0,0	SE			
Boquim	0,0	SE			



Coletas por Região

SUDESTE

Município	Kg's	UF	Kg's	Macro-Região	Kg's (total)
Vila Velha	492,8	ES	2.218,4	SUDESTE	241.866,9
Serra	177,9	ES			
Vitória	813,4	ES			
Guarapari	392,0	ES			
Cariacica	247,4	ES			
Aracruz	0,0	ES			
Colatina	0,0	ES			
Santa Teresa	0,0	ES			
Jerônimo Monteiro	95,0	ES			
Linhares	0,0	ES			
Alegre	0,0	ES			
Cachoeiro de Itapemirim	0,0	ES			
Marataízes	0,0	ES			
Nova Venécia	0,0	ES			
São Mateus	0,0	ES			
Betim	143,0	MG	24.605,0		
Governador Valadares	0,0	MG			
Juiz de Fora	96,3	MG			
Uberlândia	453,0	MG			
Contagem	794,0	MG			
Belo Horizonte	10.647,0	MG			
Alfenas	63,0	MG			
Itajubá	67,0	MG			
Ribeirão das Neves	0,0	MG			
Sete Lagoas	5.908,0	MG			
Pará de Minas	547,0	MG			
Uberaba	2.998,4	MG			
Andradas	588,0	MG			
Frutal	488,4	MG			
Guaxupé	149,0	MG			
Divinópolis	272,0	MG			
Ubá	187,0	MG			
Barbacena	88,0	MG			
Conselheiro Lafaiete	0,0	MG			
Itaúna	94,0	MG			
São Sebastião do Paraíso	779,0	MG			
Montes Claros	0,0	MG			
Ituiutaba	0,0	MG			
Pedro Leopoldo	150,0	MG			
Viçosa	0,0	MG			
Varginha	93,0	MG			
Pains	0,0	MG			
João Monlevade	0,0	MG			
Ouro Branco	0,0	MG			
Formiga	0,0	MG			
Três Corações	0,0	MG			
Salinas	0,0	MG			



Município	Kg's	UF	Kg's	Macro-Região	Kg's (total)
Taiobeiras	0,0	MG	24.605,0	SUDESTE	241.866,9
Ouro Fino	0,0	MG			
São Roque De Minas	0,0	MG			
Barroso	0,0	MG			
Santana Da Vargem	0,0	MG			
Lima Duarte	0,0	MG			
Petrópolis	359,7	RJ	7.935,5		
Cabo Frio	33,0	RJ			
Duque de Caxias	321,3	RJ			
Nova Iguaçu	52,7	RJ			
Rio de Janeiro	4.240,2	RJ			
Niterói	892,6	RJ			
Itaboraí	229,0	RJ			
Macaé	255,5	RJ			
São Gonçalo	320,2	RJ			
São Pedro da Aldeia	33,0	RJ			
Resende	0,0	RJ			
Belford Roxo	265,0	RJ			
São João de Meriti	156,0	RJ			
Volta Redonda	117,0	RJ			
Magé	0,0	RJ			
Campo dos Goytacazes	131,3	RJ			
Nilópolis	0,0	RJ			
Teresópolis	0,0	RJ			
Nova Friburgo	0,0	RJ			
Armação dos Búzios	0,0	RJ			
Queimados	0,0	RJ			
Itaperuna	0,0	RJ			
Santo Antônio de Pádua	0,0	RJ			
Mesquita	16,0	RJ			
Campos dos Goytacazes	0,0	RJ			
Angra dos Reis	0,0	RJ			
ITAGUAÍ	0,0	RJ			
Japeri	0,0	RJ			
Valença	88,0	RJ			
Barra Mansa	93,0	RJ			
Pinheiral	0,0	RJ			
Três Rios	307,0	RJ			
Vassouras	0,0	RJ			
Cantagalo	0,0	RJ			
Iguaba Grande	25,0	RJ			
Rio Das Ostras	0,0	RJ			
Miguel Pereira	0,0	RJ			
Barra Do Pirai	0,0	RJ			
Paty Do Alferes	0,0	RJ			
Maricá	0,0	RJ			



Coletas por Região

SUDESTE

Município	Kg's	UF	Kg's	Macro-Região	Kg's (total)
São Paulo	48.466,2	SP			
São José dos Campos	7.375,6	SP			
Piedade	89,0	SP			
Sorocaba	6.934,0	SP			
Santos	4.611,0	SP			
Guarujá	621,0	SP			
Americana	7.485,8	SP			
Franca	4.041,0	SP			
Diadema	546,0	SP			
São José do Rio Pardo	50,0	SP			
Jundiaí	2.362,8	SP			
Araras	1.147,0	SP			
Sumaré	2.274,8	SP			
Hortolândia	261,9	SP			
Mogi Guaçu	831,5	SP			
São Bernardo do Campo	6.214,0	SP			
Guarulhos	2.535,0	SP			
Cotia	829,0	SP			
Praia Grande	1.315,0	SP			
São Vicente	953,0	SP			
Mogi das Cruzes	1.244,0	SP			
Suzano	963,0	SP	207.108,0	SUDESTE	241.866,9
Campinas	12.307,8	SP			
Taubaté	650,0	SP			
Ribeirão Preto	5.717,2	SP			
Limeira	1.566,5	SP			
Rio Claro	0,0	SP			
São Caetano do Sul	3.188,0	SP			
Ribeirão Pires	959,0	SP			
Bauru	6.716,6	SP			
Paulínia	54,0	SP			
Presidente Prudente	7.064,6	SP			
Itaquaquecetuba	183,0	SP			
Piracicaba	2.744,1	SP			
Indaiatuba	1.019,7	SP			
Atibaia	718,0	SP			
Carapicuíba	139,0	SP			
Ferraz de Vasconcelos	147,0	SP			
Itapeçerica da Serra	133,0	SP			
Itapevi	210,0	SP			
Jacareí	212,2	SP			
Jandira	42,0	SP			



Município	Kg's	UF	Kg's	Macro-Região	Kg's (total)
Caraguatatuba	172,0	SP	207.108,0	SUDESTE	241.866,9
São José do Rio Preto	4.099,1	SP			
Barretos	130,2	SP			
Osvaldo Cruz	183,3	SP			
Adamantina	91,0	SP			
Cabreúva	500,5	SP			
Barueri	2.840,0	SP			
Santana de Parnaíba	96,0	SP			
Taboão da Serra	177,0	SP			
Osasco	1.230,0	SP			
Santo André	8.729,0	SP			
Mococa	398,0	SP			
Pederneiras	641,0	SP			
Birigui	72,0	SP			
Ourinhos	98,4	SP			
Jaú	1.281,0	SP			
Lençóis Paulista	1.525,9	SP			
Mongaguá	67,0	SP			
Araraquara	781,2	SP			
Itapetininga	1.248,0	SP			
Vargem Grande Paulista	0,0	SP			
Bertioga	93,0	SP			
Guaratinguetá	37,2	SP			
Itu	464,0	SP			
Santa Bárbara d'Oeste	642,3	SP			
Arujá	258,0	SP			
Poá	180,0	SP			
Avaré	466,0	SP			
Ibitinga	514,0	SP			
Botucatu	1.002,0	SP			
Mauá	1.567,0	SP			
Tatuí	1.620,0	SP			
Sertãozinho	1.714,0	SP			
Jaboticabal	358,5	SP			
Serrana	341,4	SP			
Pontal	27,4	SP			
Capivari	184,1	SP			
Pirassununga	751,1	SP			
Leme	532,0	SP			
Vinhedo	646,9	SP			
Cajamar	0,0	SP			
Presidente Venceslau	27,0	SP			



Coletas por Região

SUDESTE

Município	Kg's	UF	Kg's	Macro-Região	Kg's (total)
Dracena	320,0	SP			
Embu	421,0	SP			
Itápolis	38,0	SP			
Itapira	1.440,0	SP			
Assis	1.001,0	SP			
Itatiba	1.799,0	SP			
Campo Limpo Paulista	220,0	SP			
Itanhaém	617,0	SP			
Porto Feliz	141,3	SP			
Cubatão	84,0	SP			
Guaíra	0,0	SP			
Catanduva	12,0	SP			
São Carlos	2.017,0	SP			
Orlândia	0,0	SP			
Monte Mor	0,0	SP			
Tietê	1.689,0	SP			
Várzea Paulista	18,0	SP			
Francisco Morato	101,0	SP			
Marília	2.164,6	SP			
Itapeva	583,0	SP			
Cerquilha	167,0	SP			
Lins	114,0	SP	207.108,0	SUDESTE	241.866,9
Campos do Jordão	397,0	SP			
Guararema	269,0	SP			
Araçatuba	632,0	SP			
Mogi Mirim	581,2	SP			
Santa Cruz do Rio Pardo	19,0	SP			
Piraju	58,0	SP			
Franco da Rocha	77,0	SP			
Aparecida	2,8	SP			
Porto Ferreira	114,2	SP			
Valinhos	85,6	SP			
Salto	70,0	SP			
Cosmópolis	331,7	SP			
Nova Odessa	1.201,9	SP			
Penápolis	1.470,8	SP			
Bragança Paulista	392,0	SP			
Registro	1.903,0	SP			
Peruíbe	116,0	SP			
Ituverava	7,0	SP			
Andradina	5,0	SP			
Promissão	144,0	SP			



Município	Kg's	UF	Kg's	Macro-Região	Kg's (total)
Olímpia	0,0	SP			
Bebedouro	0,0	SP			
Caçapava	185,0	SP			
Embu-Guaçu	0,0	SP			
São Sebastião	0,0	SP			
Louveira	91,0	SP			
Pedreira	66,0	SP			
Ubatuba	0,0	SP			
Fernandópolis	0,0	SP			
Votuporanga	1.051,0	SP			
Pitangueiras	96,0	SP			
Itararé	75,0	SP			
Votorantim	61,0	SP			
Guará	8,0	SP			
São Manuel	321,0	SP			
Pirajuí	88,0	SP			
Cruzeiro	0,0	SP			
Boituva	138,0	SP			
Artur Nogueira	24,0	SP			
São Pedro	23,0	SP			
Araçoiaba Da Serra	0,0	SP	207.108,0	SUDESTE	241.866,9
Garça	32,0	SP			
São Joaquim da Barra	149,0	SP			
Capão Bonito	102,0	SP			
Dois Córregos	87,0	SP			
Teodoro Sampaio	506,0	SP			
Jales	0,0	SP			
Mirassol	0,0	SP			
São João Da Boa Vista	0,0	SP			
Santa Fé Do Sul	0,0	SP			
Itaporanga	28,0	SP			
Lavínia	45,0	SP			
Cananéia	129,0	SP			
Lorena	0,0	SP			
Pindamonhangaba	0,0	SP			
Roseira	0,0	SP			
Zacarias	0,0	SP			
Floreal	0,0	SP			
Macaubal	0,0	SP			
Saltinho	270,0	SP			
Monte Alegre do Sul	2.000,0	SP			



Coletas por Região

SUL

Município	Kg's	UF	Kg's	Macro-Região	Kg's (total)
Curitiba	32.749,0	PR			
São José dos Pinhais	10.119,0	PR			
Foz do Iguaçu	6.462,2	PR			
Londrina	8.257,0	PR			
Cascavel	3.573,0	PR			
Pinhais	8.208,0	PR			
Araucária	2.289,0	PR			
Ponta Grossa	9.838,0	PR			
Bandeirantes	585,0	PR			
Toledo	126,0	PR			
Marechal Cândido Rondon	451,0	PR			
Rolândia	1.306,0	PR			
Ibiporã	181,0	PR			
Paçandu	224,0	PR			
Maringá	10.413,0	PR			
Umuarama	5.987,0	PR			
Sarandi	470,0	PR			
Lapa	685,0	PR			
Apucarana	714,0	PR			
Paranaguá	703,0	PR			
Fazenda Rio Grande	1.135,0	PR			
Campo Mourão	4.760,0	PR			
Almirante Tamandaré	339,0	PR			
Campo Largo	1.502,0	PR	142.200,0	SUL	634.890,2
Marialva	368,0	PR			
Cianorte	712,0	PR			
Guarapuava	6.383,0	PR			
Rio Negro	6.756,0	PR			
Francisco Beltrão	791,7	PR			
Arapongas	2.753,0	PR			
Cambé	50,0	PR			
Paranavaí	1.821,0	PR			
Pato Branco	1.077,0	PR			
Irati	2.333,0	PR			
Colombo	1.926,0	PR			
Castro	198,0	PR			
Mandaguari	298,0	PR			
Nova Esperança	347,0	PR			
Piraquara	1.125,0	PR			
Jacarezinho	0,0	PR			
Campina Grande do Sul	0,0	PR			
Quitandinha	292,0	PR			
Mandirituba	96,0	PR			
Piên	141,0	PR			
Campo do Tenente	51,0	PR			
Goioerê	229,0	PR			
Ivaiporã	0,0	PR			
Pitanga	271,0	PR			



Município	Kg's	UF	Kg's	Macro-Região	Kg's (total)
Faxinal	163,0	PR			
Maria Helena	0,0	PR			
Jandaia Do Sul	105,0	PR			
Cornélio Procópio	10,0	PR			
Medianeira	783,0	PR			
São Miguel do Iguaçu	0,0	PR			
Santa Helena	0,0	PR			
Missal	0,0	PR			
Ceu Azul	0,0	PR			
Santa Terezinha de Itaipu	0,0	PR			
Matelândia	0,0	PR			
Itaipulândia	0,0	PR			
Coronel Vivida	0,0	PR			
Floraí	0,0	PR			
Pontal Do Paraná	0,0	PR			
Guaratuba	0,0	PR			
Morretes	0,0	PR			
Matinhos	0,0	PR			
Tamarana	0,0	PR			
Roncador	0,0	PR			
Iretama	0,0	PR			
Entre Rios do Oeste	456,0	PR			
Assis Chateaubriand	72,0	PR			
São Carlos Do Ivaí	0,0	PR	142.200,0	SUL	634.890,2
Campina Do Simão	0,0	PR			
Tapira-PR	0,0	PR			
Astorga	1.080,0	PR			
Alto Paraná	0,0	PR			
Santo Antônio Do Caiuá	0,0	PR			
São Sebastião Da Amoreira	0,0	PR			
Santa Fé	62,0	PR			
Maripá	0,0	PR			
Loanda	0,0	PR			
Inajá	0,0	PR			
Serranópolis Do Iguaçu	154,0	PR			
Piraí Do Sul	0,0	PR			
Santa Cruz De Monte Castelo	0,0	PR			
Santa Isabel Do Ivaí	0,0	PR			
Braganey	0,0	PR			
Altônia	0,0	PR			
Santa Mônica	0,0	PR			
Itaúna Do Sul	0,0	PR			
Quatro Pontes	0,0	PR			
Santo Antônio Do Sudoeste	0,0	PR			
Guapirama	0,0	PR			
Catanduvas	0,0	PR			
Ubiratã	0,0	PR			
Capitão Leônidas Marques	0,0	PR			



Coletas por Região

SUL

Município	Kg's	UF	Kg's	Macro-Região	Kg's (total)
Telêmaco Borba	0,0	PR	142.200,0	SUL	634.890,2
Icaraíma	0,0	PR			
São Jorge Do Patrocínio	0,0	PR			
Maripa	220,0	PR	21.524,9		
Porto Alegre	11.379,1	RS			
Viamão	300,2	RS			
Garibaldi	3.267,3	RS			
Lajeado	3.009,6	RS			
Caxias do Sul	15.910,4	RS			
Sapucaia do Sul	50,0	RS			
Santa Maria	1.690,9	RS			
Gravataí	829,0	RS			
Rio Grande	376,7	RS			
Novo Hamburgo	3.895,1	RS			
Estrela	1.860,2	RS			
Passo Fundo	4.789,4	RS			
Bento Gonçalves	8.033,6	RS			
São Leopoldo	4.506,8	RS			
Erechim	2.291,5	RS			
Canoas	1.466,6	RS			
Venâncio Aires	222,0	RS			
Sapiranga	2.412,3	RS			
Tramandaí	142,0	RS			
Camaquã	1.102,4	RS			
Panambi	497,8	RS			
Ijuí	1.457,0	RS			
Farroupilha	3.125,9	RS			
Charqueadas	183,4	RS			
Osório	640,1	RS			
Palmeira das Missões	543,1	RS			
Santa Cruz do Sul	2.643,7	RS			
Montenegro	698,5	RS			
Santa Rosa	7.842,3	RS			
Frederico Westphalen	3.295,3	RS			
Flores da Cunha	890,2	RS			
Bagé	381,2	RS			
Getúlio Vargas	569,0	RS			
Vacaria	517,8	RS			
Dois Irmãos	1.114,1	RS			
Cachoeira do Sul	349,0	RS			
Candelária	101,5	RS			
Taquara	223,5	RS			
Parobé	490,8	RS			
Tupandi	302,5	RS			
Torres	346,7	RS			
Pelotas	1.734,0	RS			
Uruguaiana	1.738,0	RS			
Rio Pardo	298,3	RS			



Município	Kg's	UF	Kg's	Macro-Região	Kg's (total)
São Lourenço do Sul	299,4	RS			
Santiago	698,5	RS			
Teutônia	347,7	RS			
Capão da Canoa	0,0	RS			
Esteio	277,0	RS			
Cruz Alta	851,8	RS			
Guaíba	41,0	RS			
Eldorado do Sul	0,0	RS			
Alvorada	0,0	RS			
Três Coroas	0,0	RS			
Itaqui	534,0	RS			
Encantado	43,0	RS			
Pantano Grande	0,0	RS			
Marau	98,0	RS			
Estância Velha	1.094,0	RS			
Candiota	120,0	RS			
Dom Pedrito	22,0	RS			
Caçapava do Sul	57,0	RS			
Alegrete	249,0	RS			
São Gabriel	20,0	RS			
São Sebastião do Caí	245,0	RS			
Rolante	918,0	RS			
Rodeio Bonito	0,0	RS			
Seberi	0,0	RS			
Santo Ângelo	2.299,0	RS	21.524,9	SUL	634.890,2
São Marcos	1.085,0	RS			
Glorinha	0,0	RS			
Santana do Livramento	122,0	RS			
Cachoeirinha	0,0	RS			
Santo Augusto	537,0	RS			
Santo Antônio da Patrulha	108,0	RS			
Gramado	425,0	RS			
Putinga	175,0	RS			
Carlos Barbosa	1.466,0	RS			
Cacequi	147,0	RS			
Feliz	176,0	RS			
Canguçu	0,0	RS			
Condor	0,0	RS			
Pejuçara	58,0	RS			
Santa Bárbara Do Sul	0,0	RS			
Catuípe	0,0	RS			
Augusto Pestana	0,0	RS			
Nova Petrópolis	295,0	RS			
Nova Bassano	0,0	RS			
Cristal	0,0	RS			
Não-Me-Tôque	2.368,0	RS			
Cidreira	0,0	RS			
Paraí	234,0	RS			



Coletas por Região

SUL

Município	Kg's	UF	Kg's	Macro-Região	Kg's (total)
Canela	0,0	RS	21.524,9	SUL	634.890,2
São Luiz Gonzaga	0,0	RS			
Boqueirão Do Leão	0,0	RS			
Arroio Do Meio	0,0	RS			
Progresso	0,0	RS			
Santa Clara Do Sul	0,0	RS			
Bom Retiro Do Sul	0,0	RS			
Westfália	0,0	RS			
Marques De Souza	0,0	RS			
Ilópolis	0,0	RS			
Harmonia	0,0	RS			
Passo Do Sobrado	0,0	RS			
Barão	0,0	RS			
Fazenda Vilanova	0,0	RS			
Salvador Do Sul	0,0	RS			
Brochier	0,0	RS			
Rosário Do Sul	0,0	RS			
Nova Santa Rita	0,0	RS			
Cocal do Sul	1.269,0	SC	69.330,0		
Joinville	40.503,0	SC			
São Bento do Sul	22.389,0	SC			
Chapecó	26.129,0	SC			
Blumenau	43.201,0	SC			
Itajaí	3.037,0	SC			
Florianópolis	24.894,0	SC			
Balneário Camboriú	2.061,0	SC			
Jaraguá do Sul	17.572,0	SC			
Brusque	11.777,0	SC			
Criciúma	22.748,0	SC			
Lages	48.797,0	SC			
Nova Veneza	0,0	SC			
Navegantes	3.242,0	SC			
São José	15.520,0	SC			
Indaial	13.218,0	SC			
Canoíhas	9.601,0	SC			
Rio Negrinho	339,0	SC			
Mafra	1.976,0	SC			
Içara	803,0	SC			
Angelina	537,0	SC			
Araranguá	39.273,0	SC			
Timbó	3.427,0	SC			
Ibirama	261,0	SC			
Rodeio	432,0	SC			
Xanxerê	3.184,0	SC			
Concórdia	4.088,0	SC			
Palhoça	2.282,0	SC			
Sombrio	11.045,0	SC			



Município	Kg's	UF	Kg's	Macro-Região	Kg's (total)
Tubarão	813,0	SC			
Biguaçu	0,0	SC			
Rio do Sul	320,0	SC			
Tijucas	649,0	SC			
Camboriú	295,0	SC			
Itapema	252,0	SC			
Porto Belo	52,0	SC			
São João Batista	34,0	SC			
Penha	0,0	SC			
Barra Velha	29,0	SC			
Guaramirim	0,0	SC			
Balneário Piçarras	0,0	SC			
São Francisco do Sul	0,0	SC			
Águas Mornas	201,0	SC			
Schroeder	320,0	SC			
Curitibanos	5,0	SC			
Garopaba	0,0	SC			
Aurora	0,0	SC			
Santa Terezinha	0,0	SC			
Agronômica	0,0	SC			
Presidente Getúlio	51,0	SC			
Otacílio Costa	0,0	SC			
Petrolândia	0,0	SC			
Morro da Fumaça	89,0	SC	69.330,0	SUL	634.890,2
José Boiteux	0,0	SC			
Rio Fortuna	1.450,0	SC			
Ituporanga	0,0	SC			
Bombinhas	0,0	SC			
Gaspar	782,0	SC			
Pomerode	0,0	SC			
Cunha Porã	89,0	SC			
Maravilha	57,0	SC			
São Carlos-SC	0,0	SC			
Iraceminha	34,0	SC			
Cunhataí	0,0	SC			
Orleans	0,0	SC			
Flor Do Sertão	47,0	SC			
Sta. Teresinha Progresso	0,0	SC			
Guabiruba	23,0	SC			
Campo Alegre	4,0	SC			
Santo Amaro Da Imperatriz	0,0	SC			
Imbituba	0,0	SC			
Capivari De Baixo	0,0	SC			
Jaguaruna	0,0	SC			
Porto União	0,0	SC			
Antonio Carlos	274,0	SC			
Canelinha	0,0	SC			
Nova Trento	286,0	SC			

Fator Mercúrio

O mercúrio é um metal pesado, prejudicial à saúde e ao meio ambiente. Por esta razão, existe a necessidade de reciclar as lâmpadas fluorescentes e retirar adequadamente o componente dos produtos em seu final de ciclo (usados e descartados nas caixas Reciclus).

À temperatura ambiente, o mercúrio logo se volatiliza (entrando em estado gasoso) e para voltar ao estado líquido é necessário tratamento de captura (via filtros) e forno industrial a 357°C, o seu ponto de ebulição.

As quantidades utilizadas nas lâmpadas, no entanto, são menores do que muita gente imagina. Em 2021, a Reciclus entregou às seis empresas parceiras recicladoras um total de 47,1 kg.

Das lâmpadas recolhidas, 47% (3.084.140 unidades) eram do formato compacta (contendo em média 5 mg de mercúrio/unidade) e os outros 53% (3.529.859 unidades) tubulares (com 9 mg de mercúrio/unidade).

2021

TIPO	JANEIRO		FEVEREIRO		MARÇO		ABRIL		MAIO		JUNHO	
	C	T	C	T	C	T	C	T	C	T	C	T
Kg's	22.750,1	50.094,3	21.880,1	48.351,9	28.001,2	51.514,2	23.028,0	36.516,0	30.488,0	47.705,0	36.239,0	40.707,0
UNID.	155.822	343.111	149.864	331.178	191.789	352.837	157.726	250.110	208.822	326.747	248.212	278.815
g/Hg	779,11 g	3088,00 g	749,32 g	2980,60 g	958,95 g	3175,53 g	788,63 g	2250,99 g	1044,11 g	2940,72 g	1241,06 g	2509,34 g
	3867,11 g		3729,92 g		4134,48 g		3039,62 g		3984,83 g		3750,40 g	

2020

TIPO	JANEIRO		FEVEREIRO		MARÇO		ABRIL		MAIO		JUNHO	
	C	T	C	T	C	T	C	T	C	T	C	T
Kg's	21.995,6	36.258,7	21.101,9	30.943,5	20.658,2	31.362,6	16.355,5	24.067,5	17.721,9	29.734,5	35.701,1	48.417,8
UNID.	150.655	248.347	144.534	211.942	141.494	214.812	112.024	164.846	121.383	203.661	244.528	331.628
g/Hg	753,28 g	2235,13 g	722,67 g	1907,47 g	707,47 g	1933,31 g	560,12 g	1483,61 g	606,91 g	1832,95 g	1222,64 g	2984,66 g
	2988,40 g		2630,14 g		2640,78 g		2043,73 g		2439,86 g		4207,30 g	

Hg

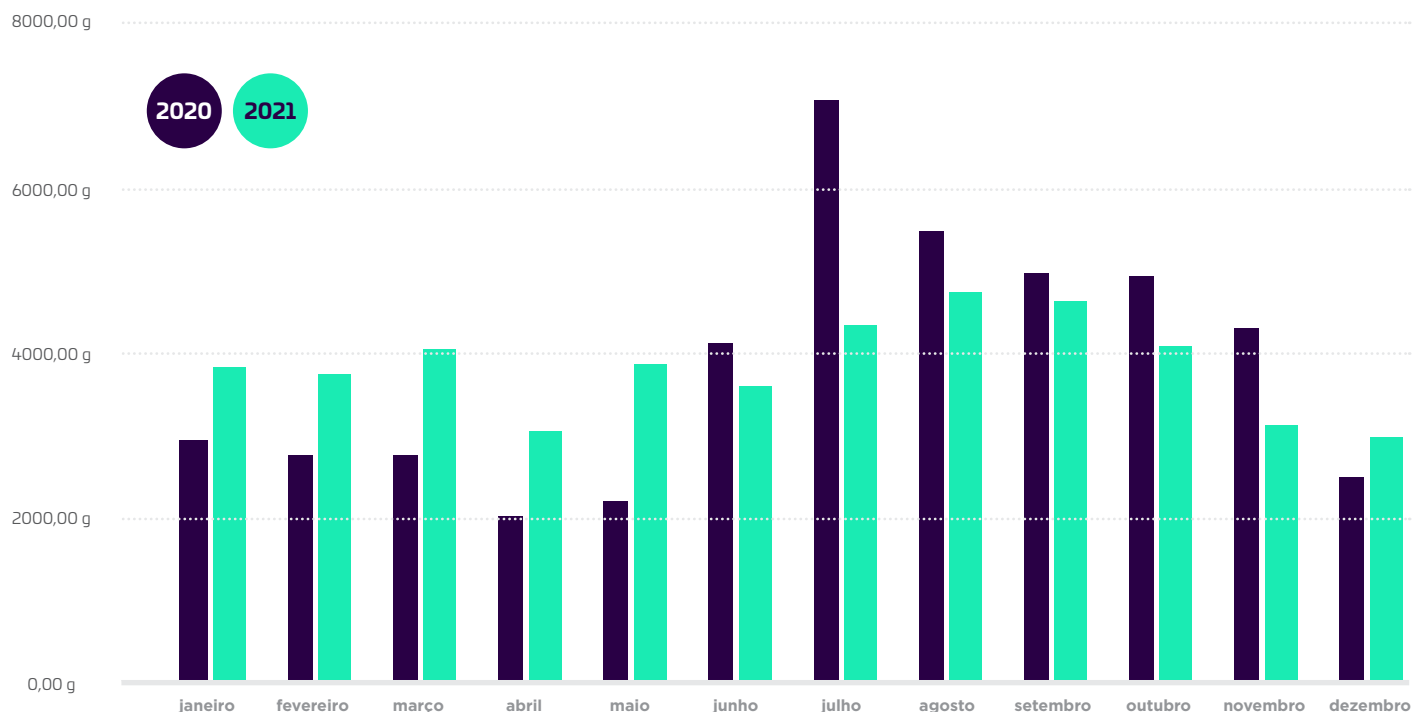

JULHO		AGOSTO		SETEMBRO		OUTUBRO		NOVEMBRO		DEZEMBRO		TOTAL	
C	T	C	T	C	T	C	T	C	T	C	T	C	T
42.852,0	48.415,0	48.933,0	49.740,0	49.408,0	45.407,0	53.543,0	37.034,0	48.033,0	31.927,0	45.129,0	27.948,0	261.509,5	382.652,3
293.507	331.610	335.158	340.685	338.411	311.007	366.733	253.658	328.993	218.678	309.103	191.425	1.791.161	2.620.906
1467,53 g	2984,49 g	1675,79 g	3066,16 g	1692,05 g	2799,06 g	1833,66 g	2282,92 g	1644,97 g	1968,10 g	1545,51 g	1722,82 g	8955,80 g	23588,16 g
4452,02 g		4741,95 g		4491,12 g		4116,58 g		3613,07 g		3268,34 g		47189,43 g	
47,2 Kg's													

JULHO		AGOSTO		SETEMBRO		OUTUBRO		NOVEMBRO		DEZEMBRO		TOTAL	
C	T	C	T	C	T	C	T	C	T	C	T	C	T
66.344,9	78.160,2	48.093,8	66.719,6	36.509,8	60.125,5	40.643,1	59.358,7	34.275,5	50.956,1	20.564,6	31.213,0	379.965,9	547.317,7
454.417	535.344	329.409	456.984	250.067	411.819	278.378	406.566	234.764	349.014	140.853	213.788	2.602.506	3.748.751
2272,08 g	4818,09 g	1647,05 g	4112,85 g	1250,34 g	3706,37 g	1391,89 g	3659,10 g	1173,82 g	3141,13 g	704,27 g	1924,09 g	13012,53 g	33738,76 g
7090,18 g		5759,90 g		4956,71 g		5050,99 g		4314,95 g		2628,36 g		46751,29 g	
46,7 Kg's													

Tipo de Lâmpadas	Potência (W)	Média Hg/unidade (g)
Fluorescente Compacta	5 - 65	0,005
Fluorescente Tubular	15 - 110	0,009

Legenda:

C	Compactas	T	Tubulares
----------	------------------	----------	------------------

Fonte: Abilux (2008)

Marketing e Comunicação

A atuação do Departamento de Comunicação e Marketing tem papel estratégico fundamental para a consolidação da reputação Reciclus e disseminação de informações que informam, educam e reforçam a importância do descarte ambientalmente correto de lâmpadas.

A Reciclus planeja, executa e acompanha suas ações de Comunicação e Marketing considerando as estratégias e investimentos previamente definidos, sujeitos à alteração conforme acompanhamento e análise de efetividade. As ações contidas neste documento fazem parte dos pilares de Comunicação e Marketing da Reciclus. A seguir, apresentamos as macroestratégias utilizadas

Campanhas pontuais de comunicação de massa

Conjunto de ações de comunicação planejadas e estruturadas com o objetivo de gerar conhecimento e incentivar o desenvolvimento institucional da Reciclus em locais que demandam estratégias específicas, por meio de informações de utilidade pública e audiência ampla e heterogênea.



Divulgação de Pontos de Entrega em municípios do Paraná, via Rádio Massa FM.



Lugar de lâmpada usada é no coletor Reciclus

Dê uma luz para o planeta, tem Ponto de Entrega pertinho de você

Só Reparos SCL/S - Quadra 110 Bloco A - Loja 03	NB Iluminação SCLS 312 - Bloco C Loja 04	Star Luz Iluminação CLS 110 BLOCOS B/C	Cecin Sarkis SCL/S - Quadra 110 Bloco A - Loja 03
---	--	---	---

Divulgação via outdoor/painéis, no Distrito Federal, nas principais vias de acesso.

Digital Publicações orgânicas



Estratégia de divulgação

Mídias Sociais pagas

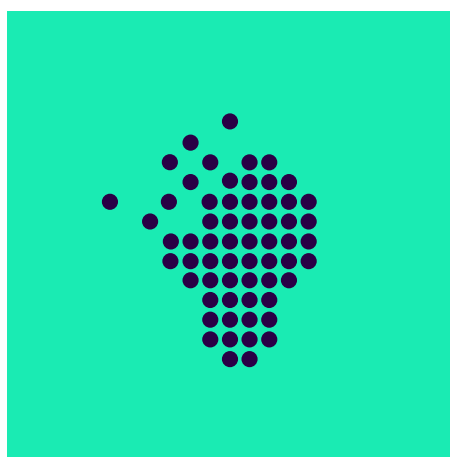
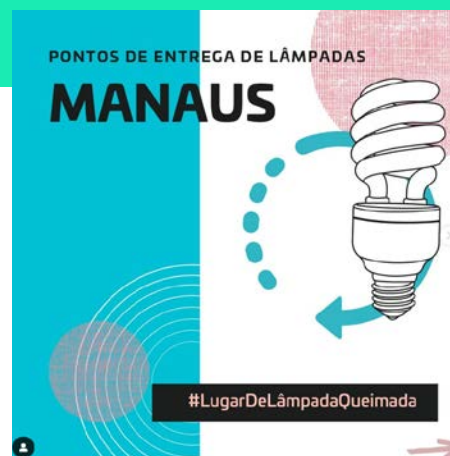

Campanhas de Comunicação Dirigida

Conjunto de ações de comunicação planejadas e estruturadas com o objetivo de gerar **conhecimento e incentivar o desenvolvimento institucional da Reciclus**, por meio de informações do interesse de públicos específicos, como exemplo, a participação em entrevistas, podcasts, ações patrocinadas em mídias sociais e meios de comunicação de bairros.

As lâmpadas
da sua casa tem
destino certo.



Conheça
a Reciclus
e seja um parceiro!



Projeto
de sustentabilidade
a custo zero
para seu negócio?



Tem lâmpadas
para descartar
na sua casa?

Conheça a Reciclus.



Ilumine o meio ambiente
e o seu negócio!

— Conheça a Reciclus



Iluminar o futuro
faz parte do seu
negócio?

— Conheça a Reciclus



Lâmpada usada
não é no lixo
COMUM.

Digital: Campanhas patrocinadas

Digital Influenciadores

Marketing de influência Nacional etapa 2

Influenciadores com público/foco nordeste, sudeste e centro-oeste, dos segmentos *life style* e consumo consciente



Canal dos Caçadores
@canalcacadores



Orlando Caldeira
@orlandocaldeira



Rafa Ferraz
@a.rafaferraz



Maria Constantino
@mariaviroueco



Bibi Castro
@asplantasdecasa

Digital
Influenciadores

**Marketing de influência
Nacional etapa 3**

Divulgação Reciclus na Escola, jogo virtual
e coleta em condomínios

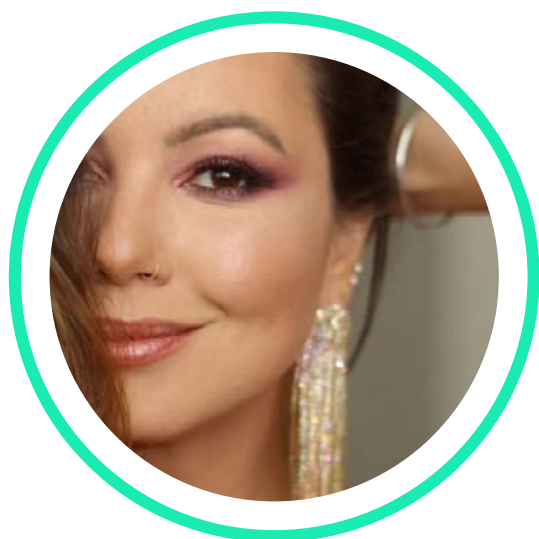

Baixada Santista

Juliana Goes | @jujulianagoes



Rio de Janeiro

Evelyn Regly | @evelynregly



São Paulo e Nordeste

Camila Cabral | @milacabrall



Rio de Janeiro

Tiago e Gabi | @tiagoegabi

Digital Youtubers

Parceria com os maiores youtubers professores de Biologia, para criação e postagem de aula específica envolvendo o tema “Descarte de Lâmpadas” em seus canais no Youtube.

Esses youtubers produzem conteúdos específicos para crianças e jovens do ensino fundamental e médio e pré ENEM ou vestibular.



Participação Lives e Podcasts

podcast
#DEINSIGHT

REAPROVEITAMENTO E PROPOSTO

PARTICIPE TAMBEM INSCRIÇÕES GRATUITAS SYMPRA/RB STUDIO

DATA: 29/07 AS 20H NA PLATAFORMA ZOOM

GABRIEL MONTI
@RECICLUS.OFFICIAL
GESTOR AMBIENTAL E BIÓLOGO

Reciclus

LIVE

Lixo não é lixo.
O descarte correto é uma responsabilidade de todos.

7
29/07

Data: 07/07 (quarta-feira)
Horário: 19h.

Canal do SECOVI Rio no Youtube
youtube.com/SecoviRioOficialat48tabca

Palestrantes

Fabiano Cruz L. de Araújo
Analista e Coordenador para FALUSO
Coordenador operacional do Centro
Técnico do CEMILURB

Moderação

Gabriel Monti
Diretor ambiental pelo Centro ambiental de Gestão
Ambiental para o Município de Curitiba
Coordenador de Sustentabilidade da Reciclus

Tatiana Bastos
Atendente e coordenadora do Centro
de Atendimento

6ª CONFERÊNCIA MUNICIPAL DE MEIO AMBIENTE EDIÇÃO ONLINE

TEMA: MEIO AMBIENTE E CIDADANIA
RESPEITAR O MEIO AMBIENTE É RESPEITAR A SI MESMO

31.05.2021 À 02.06.2021
À PARTIR DAS 19H

TRANSMISSÃO ATRAVÉS DO FACEBOOK DA PREFEITURA DE GARIBALDI

PREFEITURA DE GARIBALDI

SMMA
SISTEMA MUNICIPAL DE SANEAMENTO

Webnário Anual
DE 27 A 30 DE JULHO

3ª EDIÇÃO

Alternativas em Gestão de Resíduos para a Bacia Hidrográfica do Rio dos Sinos - Cases de Sucesso

CRONOGRAMA:

30/07/2021 (Sexta-feira) 9h:
Temática: Logística Reversa - Os Avanços nos municípios da Bacia do Rio dos Sinos

Panel X: Reciclus - Cenário normativo da logística reversa na gestão dos resíduos sólidos
Palestrante: Anabela Monteiro Steglender

Panel XI: Reciclus - Logística Reversa das Lâmpadas
Palestrante: Gabriel Monti

Panel XII: Reciclus - Responsabilidade Pós-consumo da Pneumáticos
Palestrante: Rafael Martins - Diretor Geral

Moderador: Tiago José Pereira Neto
Espaço para participação do público.

ProSinos Ambiental APOIO

Abordagem para outros segmentos

O papel da iluminação no bem-estar das pessoas em home office

Reciclus

Lugar de lâmpada usada não é no lixo comum

Descarte gratuitamente em um ponto de entrega da Reciclus.

Resíduos sólidos geram grandes impactos e são muito poluentes. Não descartar no lixo comum.

reciclus.org.br

LUME
ARQUITETURA



Projetos de Iluminação:
Clube Náutico, Arena Garças,
Centro de Bem-estar, Plano Bar
e Condomínios Residenciais

Artigo:
Iluminação e saúde

Artigo: Importância de cores na preferência de escolha de cores

Anúncio na edição da Revista LUME, para o segmento de arquitetura/reforma de ambientes

Comunicação para quem não é Parceiro



**Lugar de lâmpada usada
Não é no lixo comum.
Descarte suas lâmpadas
em uma loja parceira Reciclus**



reciclus.org.br

 ReciclusOficial

 ReciclusOficial

 @reciclus.oficial

 ReciclusOficial



Para lojas sem coletores, cartazes com indicação para a Reciclus ou ponto de entrega mais próximo.



**Lugar de lâmpada usada
NÃO é no lixo comum!**

Faça o descarte correto em um Ponto de Entrega Reciclus mais próximo. Consulte o local mais próximo no site www.reciclus.org.br.

Este condomínio ajuda a iluminar o planeta!





**Acesse os materiais
de comunicação para
seu condomínio.**



Para condomínios sem coletor

Orientações para armazenamento e coleta de lâmpadas em condomínios

Reciclus

Cartilha de orientações para o Síndico/Administradora

Você joga suas lâmpadas queimadas no lixo comum?

Descartar lâmpadas no lixo pode causar sérios danos ao meio ambiente. Faça a diferença para o planeta e futuras gerações, descarte em um ponto Reciclus.

Este condomínio contribui para um futuro iluminado!

reciclus.org.br ReciclusOficial ReciclusOficial @reciclus_oficial ReciclusOficial

Você joga suas lâmpadas queimadas no lixo comum?

Descartar lâmpadas no lixo pode causar sérios danos ao meio ambiente. Faça a diferença para o planeta e futuras gerações, descarte em um ponto Reciclus.

Este condomínio contribui para um futuro iluminado!

reciclus.org.br ReciclusOficial ReciclusOficial @reciclus_oficial ReciclusOficial

Cartaz para elevador/mural e arte para Whatsapp

Educação ambiental
para crianças

Jogo da memória que ensina o caminho correto da lâmpada para crianças, em fase de finalização e que será lançado no site **Escola Games**.



Reciclus na Escola

O programa Reciclus na Escola, tem por objetivo oferecer gratuitamente materiais educativos sobre a importância de reciclar lâmpadas para escolas públicas e privadas. Inicialmente, o foco do programa é digital, disponibilizando vídeo aula e material de apoio com exercícios para que o professor utilize em sala de aula, um voltado aos alunos do ensino fundamental e outro para alunos do ensino médio.

Reciclus na escola

Esta escola contribui para um futuro iluminado

Educação ambiental para um planeta melhor.

reciclus na escola Parceiro

VIDA PRODUÇÕES

Para CALVIS

reciclus@reciclus.org.br | reciclusoficial | @reciclusoficial | reciclus.org.br

Reciclus na escola

VIDA PRODUÇÕES

Para CALVIS

Associação Brasileira para Gestão da Logística Reversa de Produtos de Iluminação - Reciclus | CNPJ/MF 23.923.294/0005-29

Sede Administrativa: Rua Imirim Cerato, 100 Higienópolis | São Paulo - SP - CEP 01244-005

Telefone: +55 11 5084-0769 / 11048-0246

Acesso: reciclus.org.br

Cartaz e certificado



Selo

Aulas: Ensino fundamental e ensino médio

Reciclus na escola

Reciclus na escola

Ensino Fundamental

reciclus.org.br

Conforme a Lei 9620/98, é proibida a reprodução total, parcial ou distorção comercial deste conteúdo sem prévia autorização da Reciclus.

Material de apoio para professores

Eventos e campanhas de recolhimento

Apoio institucional: participação em eventos ou palestras de outras organizações públicas visando a disseminação, de forma objetiva e didática, do conhecimento sobre o descarte ambientalmente correto de lâmpadas e impactos positivos ao meio ambiente quando utilizado um dos Pontos de Entrega Reciclus.

Participação em campanhas de recolhimento de resíduos em geral, organizada por Prefeituras, Secretarias ou órgãos ambientais em espaços públicos durante dias e horários pré-determinados pelos organizadores, para recolhimento de lâmpadas e orientações sobre descarte para a população.



14 de Agosto

**Campanha
Recolhimento de
lâmpadas fluorescentes**

Dê o destino certo para suas lâmpadas usadas, das 9h às 16h, junto ao campo do Esporte Clube Colorado.

Reciclus NÃO-ME-TOQUE

**COLETA ITINERANTE
E DRIVE-THRU
EM SALVADOR**

CICLOTEO **Reciclus**

**DESCARTE DE
LÂMPADAS
PAULO AFONSO - BA
17 DE JUNHO
8h - 17h**

Reciclus **CICLOTEO** **UniRios** **PAULO AFONSO**

**Campanha
Coleta ON
Resíduo OFF**

Vamos coletar resíduos elétricos, eletrônicos e lâmpadas!

Data de toda campanha: 09/08 a 20/08

Feliz Deserto | Campo Alegre | Boca da Mata Penedo | Coruripe | Jequiá da Praia | Anadia | Piaçabuçu | Porto Real do Colégio | Igreja Nova São Miguel dos campos | Barra de São Miguel São Brás | Teotônio Vilela | Junqueiro | Roteiro

ALAGOAS **PROCEL** **Qualitec**

LIXXO ZERO INSTITUTO LIXXO ZERO BRASIL

**Dia 30/10/21 - sábado
Das 09 às 14hs**

Estacionamento da Igreja São Pelegrino -
Pleto: Av. Rio Branco, 135 - São Pelegrino

**Contamos
com você!!**

mais informações na legenda

É hoje! eletrônico não é lixo

Drive-thru sustentável

Descarte de eletroeletrônicos, pilhas e lâmpadas fluorescentes das 9h às 16h no Paço Municipal de Santo André

Reciclus **green eletron** **semasa**

Interlocução com a imprensa

A Reciclus, por meio de empresa de assessoria de imprensa contratada e supervisão da Reciclus, atende a todas as demandas encaminhadas por veículos de comunicação, especialmente por veículos de imprensa:

- **Press release:** conteúdo textual destinado exclusivamente a veículos de comunicação, com o objetivo de apresentar informações capazes de subsidiar a produção editorial da imprensa. Os press releases elaborados seguem um cronograma previamente estabelecido conforme planejamento.
Após disparo dos releases para contatos pré definidos, os veículos de mídia optam ou não pela publicação da pauta.
- **Entrevistas:** encontros entre porta-voz da Reciclus e veículo de comunicação em datas e horários pré-definidos.



Lista de Associados

Nº	ASSOCIADOS	CNPJ
1	AEL SISTEMAS S.A	88.031.539/0001-59
2	ALUMBRA PRODUTOS ELÉTRICOS E ELETRÔNICOS LTDA	59.114.777/0003-91
3	APTA IMPORTAÇÃO E EXPORTAÇÃO EIRELI	31.260.232/0001-02
4	ARTEK INDUSTRIAL DA AMAZONIA LTDA	03.290.856/0001-37
5	ATW DISTRIBUIDORA DE MATERIAL ELÉTRICO EIRELI	07710496/0001-36
6	BIG TRADING E EMPREENDIMENTOS LTDA	06.317393/0001-48
7	BOOSTER DO BRASIL LTDA	08923.600/0001-33
8	BRAFT DO BRASIL IMPORTAÇÃO E EXPORTAÇÃO LTDA	58.587080/0001-03
9	BRASILUX INDÚSTRIA COMÉRCIO IMPORTAÇÃO EXPORTAÇÃO LTDA	00.374.121/0001-01
10	BRONZEARTE INDÚSTRIA E COMÉRCIO LTDA	60479045/0001-12
11	B3 GERMANY IMPORTAÇÃO E COMÉRCIO DE LUMINÁRIAS LTDA	37952.701/0001-30
12	CASSOL MATERIAIS DE CONSTRUÇÕES LTDA	75400.218/0001-32
13	CELENA SOLUÇÃO EM ILUMINAÇÃO E EFICIÊNCIA ENERGÉTICA LTDA	17327645/0001-36
14	CHINVEST COMÉRCIO IMPORTAÇÃO E EXPORTAÇÃO LTDA	00.191.545/0001-22
15	COBREFLEX INDÚSTRIA, DISTRIBUIÇÃO E COMÉRCIO DE FIOS E CABOS EIRELI	17909657/0001-79
16	COMEXPORT TRADING COMÉRCIO EXTERIOR LTDA	01.135.153/0001-09
17	CONEX IMPORTAÇÃO E EXPORTAÇÃO LTDA	09813435/0001-20
18	CONNECTA IMPORTAÇÃO E EXPORTAÇÃO LTDA	04.581.264/0001-37
19	CURRENT ILUMINAÇÃO DO BRASIL COMÉRCIO DE LÂMPADAS LTDA	10.140.586/0001-43
20	D MARTINS COMÉRCIO E INSTALAÇÃO DE ILUMINAÇÃO URBANA EIRELLI	73.234.742/0001-55
21	DEBORA CRISTINA CARRILHO DA COSTA ELETROELETRÔNICOS	07816.700/0001-06
22	DISTRIBUIDORA ANDRAPASSO LTDA	71990915/0001-30
23	DISTRIBUIDORA DE MATERIAIS ELETRICOS ANDRALUX LTDA	30.817003/0001-83
24	DISTRIBUIDORA TOCANTINS, COMÉRCIO E IMPORTAÇÃO E IMPORTAÇÃO LTDA	04.387240/0001-41
25	DMP EQUIPAMENTOS LTDA	38.874.848/0001-12
26	DUOLUM IMPORTACAO E EXPORTACAO LTDA	37458.315/0001-97
27	DYNASTY REAL UTILIDADES DOMÉSTICAS EIRELI	08.653.015/0001-60
28	EC COMÉRCIO E IMPORTAÇÃO DE MATERIAIS ELÉTRICOS E LUMINÁRIAS LTDA.	05917196/0001-05
29	ELÉTRICA APTA COMÉRCIO IMO. E EXP. DE MATERIAL ELÉTRICO EIRELI	09.185.993/0001-98
30	ELETRICA ZUFIR INDUSTRIA E COMERCIO - EIRELI	62946.686/0001-65
31	ELETRO TERRÍVEL LTDA	61467528/0001-60
32	ELETROFIN IMPORTAÇÃO E EXPORTAÇÃO LTDA	05.052.573/0001-82
33	ELGIN DISTRIBUIDORA LTDA	07023429/0001-43
34	ELGIN INDUSTRIAL DA AMAZÔNIA LTDA	14.200.166/0001-66
35	ELGIN S/A	52.556.578/0001-22
36	EMBRAER S.A.	07689002/0001-89
37	ENERGIZER BRASIL IND. E COM. DE BENS DE CONSUMO LTDA.	49032964/0001-00
38	EQUIFOTO COMERCIAL E IMPORTADORA LTDA	62.620.380/0001-14
39	EXONE IMPORTAÇÃO E EXPORTAÇÃO TRADING LTDA	32.804.293/0001-56
40	F. BEZ DISTRIBUIDORA LTDA	06.171.042/0001-71
41	F3 COMÉRCIO, TRADING IMPORTAÇÃO E EXPORTAÇÃO LTDA	24.033.214/0001-22
42	FCA COMÉRCIO DE MATERIAS ELÉTRICOS LTDA	22.745.664/0001-12
43	FEHRMANN COMÉRCIO ATACADISTA IMPORTAÇÃO & EXPORTAÇÃO LTDA	01.784.320/0001-42
44	FOXLUX S.A	01.723.086/0001-43
45	FRESENIUS HEMOCARE BRASIL LTDA	49601.107/0001-84
46	GALAXY PARTICIPAÇÕES, IMPORTAÇÃO E EXPORTAÇÃO LTDA	07911.318/0001-73
47	H Z Y COMÉRCIO DE PRODUTOS ELETRÔNICOS EIRELI	06.217553/0001-87
48	HON FU COMÉRCIO DE ARTIGOS DE ARMARINHOS LTDA	12.802.160/0001-33
49	HSE COMERCIAL ELÉTRICA LTDA	08.390.893/0001-30
50	JABIL DO BRASIL INDÚSTRIA ELETROELETRÔNICA LTDA	04.854.120/0001-07

Nº	ASSOCIADOS	CNPJ
51	KIAN IMPORTAÇÃO LTDA	02.890979/0001-46
52	LEDVANCE BRASIL COMÉRCIO DE PRODUTOS DE ILUMINAÇÃO LTDA	61.064.697/0001-59
53	LEMCA ILUMINAÇÃO LTDA	12963.087/0001-81
54	LEMCA LÂMPADAS ESPECIAIS LTDA	60.089919/0001-25
55	LEROY MERLIN COMPANHIA BRASILEIRA DE BRICOLAGEM	01438.784/0001-05
56	LI YU F. PING	16417706/0001-93
57	LMR IMPORTAÇÃO E EXPORTAÇÃO DE MATERIAL ELÉTRICO LTDA	35.800.368/0001-19
58	LOJA ELÉTRICA LTDA	17155.342/0001-83
59	LORENZETTI S/A INDÚSTRIAS BRASILEIRAS ELETROMETALÚRGICAS	61413.282/0001-43
60	LPS DISTRIBUIDORA DE MATERIAIS ELÉTRICOS LTDA	08.890.838/0001-00
61	LUKMA COMÉRCIO DE ELETRO EETRÔNICOS IMPORTAÇÃO E EXPORTAÇÃO LTDA	07777870/0001-10
62	LUZ COMÉRCIO ELETRÔNICOS LTDA	07256.574/0001-74
63	M P COMÉRCIO IMPORTAÇÃO E EXPORTAÇÃO DE LÂMPADAS LTDA	08.116954/0001-76
64	MARSCHALL INDÚSTRIA, COMÉRCIO, IMPORTAÇÃO E EXPORTAÇÃO LTDA	02.130.525/0001-77
65	MARTINS COMÉRCIO E SERVIÇOS DE DISTRIBUIÇÃO S/A	43.214.055/0001-07
66	MFOUR DO BRASIL IMPORTAÇÃO E EXPORTAÇÃO DE EQUIPAMENTOS ELÉTRICOS LTDA	78.092.947/0001-67
67	MILLEVENTI COMÉRCIO, IMPORTAÇÃO, EXPORTAÇÃO E ASSESSORIA LTDA	03.001.037/0001-22
68	MORAN COMÉRCIO, IMPORTAÇÃO E EXPORTAÇÃO LTDA	23.785984/0001-69
69	MULTI MERCANTES LTDA	04.049.640/0001-47
70	MULTI SIM IMPORTADORA E DISTRIBUIDORA LTDA	06.635.385/0001-40
71	MULTILUZ COMERCIAL EIRELLI	31.128.170/0001-80
72	NSK INDÚSTRIA E COMÉRCIO EIRELI	09.640.956/0001-22
73	OSRAM COMÉRCIO DE SOLUÇÕES DE ILUMINAÇÃO LTDA	23900.832/0001-60
74	OUROLUX COMERCIAL LTDA	05.393.234/0002-40
75	OZLI DO BRASIL ILUMINAÇÃO LTDA	61.578.118/0001-96
76	PAMPLONA ILUMINAÇÃO LTDA	79416459/0001-20
77	PAULISTA BUSINESS COMÉRCIO, IMP. E EXP. DE PRODUTOS ELÉTRICOS LTDA	64.109499/0001-52
78	PC SAN MATERIAS ELÉTRICOS LTDA	12.795.418/0001-11
79	POLAMP COMERCIAL LTDA	03.294.656/0001-52
80	PORT BRAZIL COMERCIAL EXPORTADORA E IMPORTADORA LTDA	07759948/0001-74
81	PROINOX BRASIL LTDA	11.312.361/0002-70
82	R&D COMÉRCIO, IMPORTAÇÃO, EXPORTAÇÃO E INDÚSTRIA DE MATERIAIS ELÉTRICOS S/A	07747715/0001-51
83	REMARI COMERCIAL LTDA	55.129704/0001-50
84	RENESOLA DO BRASIL COMÉRCIO E REPRESENTAÇÃO EIRELI	20.229912/0001-47
85	SCT SOL CIDADE & TERRA COMERCIAL ELÉTRICA LTDA	05.798.225/0001-59
86	SERTRADING (BR) LTDA	04.626426/0001-06
87	SIGNIFY ILUMINAÇÃO BRASIL LTDA	22.555.787/0001-90
88	SOCIAL LOGÍSTICA E DISTRIBUIÇÃO LTDA	28.511.223/0001-32
89	STARLIGHT COMÉRCIO E SERVIÇOS ELÉTRICOS E ELETRÔNICOS EIRELI	34.309001/0001-34
90	START INDÚSTRIA E COMÉRCIO DE LÂMPADAS LTDA	11.005.376/0001-05
91	SWEDISH MATCH DO BRASIL S/A	33.016.338/0001-90
92	TECHLUX DO BRASIL ILUMINAÇÃO E MATERIAIS ELÉTRICOS - EIRELI	29.093.620/0001-02
93	TECNOVAL LAMINADOS PLÁSTICOS LTDA	00455984/0001-03
94	T M G COMERCIAL LTDA	03420998/0001-71
95	VALPER ELETROFERRAGENS LTDA	81.554.933/0001-22
96	VERT TRADING LTDA	26.513.343/0001-43
97	VOLVO DO BRASIL VEÍCULOS LTDA	43999424/0001-14
98	LENUT LUX COMERCIO DE MATERIAIS ELETRICOS LTDA	02.019422/0001-34
99	YABORÃ INDÚSTRIA AERONÁUTICA S.A.	30.657.250/0001-60

Relação de Pontos de Coleta

RAZÃO SOCIAL	CNPJ
ATACADÃO S.A.	75.315.333/0141-69
COOPERATIVA REGIONAL DE DESENVOLVIMENTO TEUTÔNIA CERTEL	89777692/0072-86
CARAJAS MATERIAL DE CONSTRUÇÃO LTDA	03.656.804/0001-31
INCOMEL COMERCIO DE MATERIAIS ELETRICOS LTDA	12.845.236/0001-08
INCOMEL COMERCIO DE MATERIAIS ELETRICOS LTDA	12.845.236/0004-50
PARAGOMINAS CONSTRUCOES LTDA	03.555.402/0001-40
TUPAN CONSTRUÇÕES LTDA	00.279.531/0007-50
UNI COMPRAS SUPERMERCADOS LTDA	41.185.455/0005-30
UNI COMPRAS SUPERMERCADOS LTDA	41.185.455/0015-01
UNI COMPRAS SUPERMERCADOS LTDA	41.185.455/0012-69
UNI COMPRAS SUPERMERCADOS LTDA	41.185.455/0006-10
UNI COMPRAS SUPERMERCADOS LTDA	41.185.455/0008-82
UNI COMPRAS SUPERMERCADOS LTDA	41.185.455/0016-92
COMPANHIA BRASILEIRA DE DISTRIBUIÇÃO	47.508.411/1371-00
COMPANHIA BRASILEIRA DE DISTRIBUIÇÃO	47.508.411/0637-43
L JARDIM & CIA LTDA	12.270.435/0010-26
LEROY MERLIN COMPANHIA BRASILEIRA DE BRICOLAGEM	01.438.784/0055-90
ELETROLUZ LTDA	08.441.081/0002-58
ELETROLUZ LTDA	08.441.081/0001-77
BOMPREÇO SUPERMERCADOS DO NORDESTE LTDA	13.004.510/0189-83
ATACADÃO S.A.	75.315.333/0217-00
ATACADÃO S.A.	75.315.333/0098-31
CENCOSUD BRASIL COMERCIAL LTDA	39.346.861/0084-99
CENCOSUD BRASIL COMERCIAL LTDA	39.346.861/0083-08
CENCOSUD BRASIL COMERCIAL LTDA	39.346.861/0086-50
SENDAS DISTRIBUIDORA S/A	06.057.223/0384-97
SANDRO LUIZ DA SILVA 05074522404	25.261.241/0001-15
ATACADÃO S.A.	75.315.333/0148-35
DESTAK COMÉRCIO DE ARMARINHO LTDA - EPP	07.766.479/0001-10
ATACADÃO S.A.	75.315.333/0273-09
CARAJAS MATERIAL DE CONSTRUÇÃO LTDA	03.656.804/0006-46
CARAJAS MATERIAL DE CONSTRUÇÃO LTDA	03.656.804/0007-27
P I ALMEIDA VIEIRA ALIMENTOS	22.858.811/0001-60
BA ELETRICA LTDA	02.887.535/0001-51
SV INSTALAÇÕES LTDA	84.089.358/0001-22
SV INSTALAÇÕES LTDA	84.089.358/0002-03
L J GUERRA E CIA LTDA	04.501.136/0001-36
CARREFOUR COMÉRCIO E INDUSTRIA LTDA	45.543.915/0416-19
CARREFOUR COMÉRCIO E INDUSTRIA LTDA	45.543.915/0100-63
CARREFOUR COMÉRCIO E INDUSTRIA LTDA	45.543.915/0097-23
CARREFOUR COMÉRCIO E INDUSTRIA LTDA	45.543.915/0284-34
ATACADÃO S.A.	75.315.333/0118-10
ATACADÃO S.A.	75.315.333/0149-16
ATACADÃO S.A.	75.315.333/0188-22
ATACADÃO S.A.	75.315.333/0286-23
ATACADÃO S.A.	75.315.333/0281-19
ATACADÃO S.A.	75.315.333/0159-98
ATACADÃO S.A.	75.315.333/0255-27
BOMPREÇO BAHIA SUPERMERCADOS LTDA	974.22.620/0116-08
BOMPREÇO BAHIA SUPERMERCADOS LTDA	974.22.620/0021-02
OLIVEIRA CAMPOS COM. DE MAT. ELET. EIRELLI	07.803.552/0001-87
FERREIRA COSTA & CIA LTDA.	10.230.480/0003-00
SENDAS DISTRIBUIDORA S/A	06.057.223/0361-09
SENDAS DISTRIBUIDORA S/A	06.057.223/0322-94
SENDAS DISTRIBUIDORA S/A	06.057.223/0314-84
CENCOSUD BRASIL COMERCIAL LTDA	39.346.861/0059-88
CENCOSUD BRASIL COMERCIAL LTDA	39.346.861/0119-53
CENCOSUD BRASIL COMERCIAL LTDA	39.346.861/0078-40
CENCOSUD BRASIL COMERCIAL LTDA	39.346.861/0143-83
ACABAMENTOS MATERIAL DE CONSTRUÇÃO LTDA	16.865.428/0001-37
HOME CENTER BRASIL MATERIAIS PARA CONSTRUÇÃO LTDA	83.817.858/0069-69
HOME CENTER BRASIL MATERIAIS PARA CONSTRUÇÃO LTDA	83.817.858/0068-88
HOME CENTER BRASIL MATERIAIS PARA CONSTRUÇÃO LTDA	83.817.858/0070-00
ATACADÃO S.A.	75.315.333/0165-36
ATACADÃO S.A.	75.315.333/0066-54
ATACADÃO S.A.	75.315.333/0191-28
ATACADÃO S.A.	75.315.333/0052-59
ELETRICA BRASIL COMERCIO DE MATERIAIS ELETRICOS LTDA	09.060.758/0001-90
ELETRICA BRASIL COMERCIO DE MATERIAIS ELETRICOS LTDA	19.618.920/0002-87
ELETRICA VITORIA LUZ COML DE MAT. ELETRICO LTDA.	31.845.827/0001-20
ATACADÃO S.A.	75.315.333/0016-95
ATACADÃO S.A.	75.315.333/0058-44
ATACADÃO S.A.	75.315.333/0083-55
IRMÃOS QUEIROZ LTDA	13.509.849/0001-37
SENDAS DISTRIBUIDORA S/A	06.057.223/0383-06
COMPANHIA BRASILEIRA DE DISTRIBUIÇÃO	47.508.411/0446-09
COMPANHIA BRASILEIRA DE DISTRIBUIÇÃO	47.508.411/0193-37
COMPANHIA BRASILEIRA DE DISTRIBUIÇÃO	47.508.411/0892-03
C M COMERCIAL DE TINTAS LTDA	40.560.997/0001-59
MASSA FINA COMÉRCIO DE MAT. DE CONSTRUÇÃO LTDA	40.493.009/0001-04
MASSA FINA DISTRIBUIDORA DE MAT. DE CONSTRUÇÃO	11.878.636/0001-57
MERCANTIL RODRIGUES COMERCIAL LTDA	09.182.947/0002-16
PAULO OLIVEIRA SILVA FILHO	02.467.155/0001-68
SHOW ROOM - O REI DA CONSTRUÇÃO EIRELI	06.277.193/0003-70
SHOW ROOM - O REI DA CONSTRUÇÃO EIRELI	06.277.193/0001-09
C F S MATERIAIS PARA CONSTRUÇÃO LTDA	04.309.509/0001-71
CONSTRUILHA MATERIAIS DE CONSTRUÇÃO LTDA	13.365.494/0001-50
MATERIAL DE CONTRUÇÃO KASA NOVA LTDA	11.517.888/0001-50

ENDEREÇO	CEP	MUNICÍPIO	UF
Rod. Br 364 N° 1	69914-220	Rio Branco	AC
Av. General Neto, 636	95930-000	Cruzeiro Do Sul	AC
Av. Durval Goes Monteiro, 3359	57061-000	Maceió	AL
Av. Comendador Leão, 167	57025-000	Maceió	AL
Av. Julio Marques Luz, 1002	57035-700	Maceió	AL
Av. Serzedelo De Barros Correia, 200 B	57080-000	Maceió	AL
Av. Doutor Durval De Goes Monteiro, 7049 - Compartimento 1	57061-000	Maceió	AL
R. Cleto Campelo, 736	57041-000	Maceió	AL
R. Durval Guimarães, S/N	57035-060	Maceió	AL
R. Cabo Reis, 222	57014-260	Maceió	AL
Av. Tomas Espindola, 472	57051-000	Maceió	AL
Av. Gov. Afranio Lages, 15	57017-015	Maceió	AL
Av. Comendador Gustavo Paiva, 5945, Loja 10311 Piso Parq Shopping Maceió	57038-000	Maceió	AL
Av. Fernandes Lima, 4000	57052-400	Maceió	AL
Av. Comendador Gustavo Paiva, 3159	57038-000	Maceió	AL
Av. Fernandes Lima, 991	57055-000	Maceió	AL
Av. Comendador Gustavo Paiva, 5886	57038-000	Maceió	AL
Av. Fernandes Lima, 909	57055-000	Maceió	AL
Av. Dr. Júlio Marques Luz, 1298	57035-700	Maceió	AL
Av. Fernandes Lima, 3700	57052-901	Maceió	AL
Av. Josepha Hollanda De Mello, S/N	57038-500	Maceió	AL
Av. Dr Durval De Goes Monteiro, 4466	57061-000	Maceió	AL
Av. Menino Marcelo, N° 9730	57046-000	Maceió	AL
Av. Comendador Gustavo Paiva, 5395	57038-000	Maceió	AL
Av. Engenheiro Paulo Brandao Nogueira, S/N	57036-550	Maceió	AL
R. Maria Genusir Soares, 308	57308-532	Arapiraca	AL
Teotonio Brandao Villela, 23	57100-000	Rio Largo	AL
Rod. Al 220, N° 359	57314-190	Arapiraca	AL
R. Dr. Távares Bastos, 134	57160-000	Marechal Deodoro	AL
Av. Doutor Durval De Goes Monteiro, 6775	57062-280	Maceió	AL
R. Marechal Deodoro Da Fonseca, 690-A	57301-185	Arapiraca	AL
Loteamento Santa Maria, 194	57100-000	Rio Largo	AL
Rua Dr. Izaiasaranda, 58	57230-000	Coruripe	AL
Av. Mario Ypiranga, 2150	69050-030	Manaus	AM
Al. Cosme Ferreira, 2116	69082-230	Manaus	AM
R. Santos Dumont, 495	69053-410	Manaus	AM
Av. Rod.Rigo Otávio, 4050	69077-000	Manaus	AM
Av. Jornalista Humberto Calderaro Filho, 203	69057-015	Manaus	AM
Av. Djalma Batista, 276	69050-010	Manaus	AM
Av. Djalma Batista, 482	69050-010	Manaus	AM
Av. Pedro Teixeira, 52	69040-000	Manaus	AM
Av. Autaz Mirim, 3330	69084-005	Manaus	AM
Av. Max Teixeira, 3856	69090-002	Manaus	AM
Av. Leopoldo Péres, 646	69070-250	Manaus	AM
Av. Rodrigo Otávio, 900 - Lote 1	69077-000	Manaus	AM
Av. Lourenco Da Silva Braga, 1640	69005-015	Manaus	AM
Av. Juscelino Kubistschek De Oliveira	68903-419	Macapá	AP
Rod. Br-156, 2438	68909-094	MACAPÁ	AP
Rod. Ba-526, 305	41505-220	Salvador	BA
Av. Antônio Carlos Magalhães, 155	41800-700	Salvador	BA
Av. Conselheiro Pedro Luiz, 111	41950-610	Salvador	BA
Av. Luiz Viana, 6180	41730-101	Salvador	BA
R. Luiz Régis Pacheco, 2	40451-360	Salvador	BA
Av. Afrânio Peixoto, S/N	40800-570	Salvador	BA
Av. Eduardo Frões Da Mota, S/N - Parte 1	44021-215	Feira de Santana	BA
Av. Antônio Carlos Magalhães, N° 4479	40280-000	Salvador	BA
Av. San Martin, S/N	40355-015	Salvador	BA
R. Arthur De Azevedo Machado, N° 344	41760-040	Salvador	BA
Av. Luiz Tarquínio, N° 1886	42700-000	Lauro de Freitas	BA
R. Palmeira, 21	44009-806	Feira de Santana	BA
R. Djalma Dutra, 560	40255-000	Salvador	BA
Estrada Do Coco, S/N - Km 4,5	42700-000	Lauro de Freitas	BA
R. Marcos Freire, 364	41820-780	Salvador	BA
Via Parafuso (Antiga Ba-535), S/N"	42810-200	Camacari	BA
Av. Eduardo Froes Da Mota , 5500	44021-215	Feira de Santana	BA
Av. Deputado Luis Eduardo Magalhaes , S/N	44079-002	Feira de Santana	BA
Av. Santos Dumont, Km 6,5 / 5893	42700-000	Lauro de Freitas	BA
Av. Deraldo Mendes, N° 311	45025-630	Vitória da Conquista	BA
Av. Presidente Vargas, N° 780	45005-282	Vitória da Conquista	BA
Praça Victor Brito, 19 - Terreo	45020-765	Vitória da Conquista	BA
Av. Barros Reis, 1579/334	40310-010	Salvador	BA
R. Coqueiro Grande, 614	41342-846	Salvador	BA
Av. Presidente Dutra, S/N Setor Gleba 04/ Rod. Br 116	45045-970	Vitória da Conquista	BA
Av. General San Martin, 244	40355-025	Salvador	BA
Av. Jorge Amado - Lote 02 A, S/N	42802-580	Camacari	BA
Av. Antônio Carlos Magalhães, 6365	41195-766	Salvador	BA
Av. Vasco Da Gama, 828	40230-731	Salvador	BA
Av. Gov. Luis Viana Filho, 3056	41820-725	Salvador	BA
R. Voluntários Da Pátria, 650	44002-418	Feira de Santana	BA
R. Bartolomeu De Gusmão, 795	44020-240	Feira de Santana	BA
Av. Transnordestina, 3653	44032-411	Feira de Santana	BA
Av. Maria Quitéria, S/N	44001-032	Feira de Santana	BA
R. Desembargador Pedro Ribeiro Bitencourt, 90	48110-000	Catu	BA
Praça Macario Barreto, 368	44090-288	Feira de Santana	BA
Av. Getúlio Vargas, 1835	44076-405	Feira de Santana	BA
R. Henrique Prager, 341	44600-001	Ipirá	BA
Estrada Da Rod.Agem, 1808	44470-000	Vera Cruz	BA
Av. Lomanto Junior, 606	44700-000	Jacobina	BA

Relação de Pontos de Coleta

RAZÃO SOCIAL	CNPJ
MERCANTIL RODRIGUES COMERCIAL LTDA	09182947/0001-35
MERCANTIL RODRIGUES COMERCIAL LTDA	09182947/0009-92
SENDAS DISTRIBUIDORA S/A	06.057223/0313-01
SENDAS DISTRIBUIDORA S/A	06.057223/0381-44
TARCISIO LOPES NOGUEIRA	23.748.835/0001-20
VILAS BOAS SHOPPING DA CONSTRUÇÃO LTDA	07296.625/0001-91
ELETRICA CAPITAL LTDA	12.102933/0001-79
ELETRICA BRASIL COMERCIO DE MATERIAIS ELETRICOS LTDA	19.618.920/0001-04
ELETRICA CAPITAL MATERIAIS ELÉTRICOS E CONSTRUÇÃO LTDA	08.787397/0001-15
ATACADÃO S.A.	75.315.333/0185-80
ATACADÃO S.A.	75.315.333/0206-49
AMARAL MATERIAIS DE CONSTRUÇÃO LTDA	13.857784/0001-10
ATACADÃO S.A.	75.315.333/0099-12
PALMAS LUZ COMÉRCIO DE MATERIAIS ELÉTRICOS LTDA	08.901.896/0001-91
PROTONLUZ COMÉRCIO DE MATERIAIS ELÉTRICOS LTDA	12.007.988/0001-08
B RODRIGUES MATERIAIS DE CONSTRUÇÃO LTDA	16.188.104/0001-01
ATACADÃO S.A.	75.315.333/0192-09
BOMPREGO BAHIA SUPERMERCADOS LTDA	97422.620/0071-63
DIANA RUSCIOLELLI DE UMA EIRELI	04.536.020/0002-13
DIANA RUSCIOLELLI DE UMA EIRELI	04.536.020/0001-32
DIANA RUSCIOLELLI DE UMA EIRELI	04.536.020/0004-85
ATACADÃO S.A.	75.315.333/0093-27
ATACADÃO S.A.	75.315.333/0115-77
ATACADÃO S.A.	75.315.333/0073-83
ATACADÃO S.A.	75.315.333/0094-08
ATACADÃO S.A.	75.315.333/0233-11
HOME CENTER BRASIL MATERIAIS PARA CONSTRUÇÃO LTDA	83.817.858/0067-05
SENDAS DISTRIBUIDORA S/A	06.057223/0378-49
SENDAS DISTRIBUIDORA S/A	06.057223/0407-18
SENDAS DISTRIBUIDORA S/A	06.057223/0406-37
SENDAS DISTRIBUIDORA S/A	06.057223/0408-07
ROBERTO ALMEIDA DOS SANTOS & CIA LTDA	15.646.763/0001-81
ATACADÃO S.A.	75.315.333/0225-01
CCL INDUSTRIA E COMERCIO DE LED LTDA	29411.990/0001-32
A T MATERIAIS ELETRICOS LTDA	09.200.739/0001-11
ATACADÃO S.A.	75.315.333/0252-84
ALMEIDA E ALMEIDA CONSTR. E MANUT. ELETRICA LTDA	23.124.206/0002-00
DIMENSIONAL CENTELHA SOLUCOES LTDA	06.913.480/0004-00
MODULO MATERIAL PARA CONSTRUÇÃO EIRELI	33.796.618/0001-69
ATACADÃO S.A.	75.315.333/0301-05
ATACADÃO S.A.	75.315.333/0302-88
REILUX COM MAT DE CONSTR LTDA	02.918.280/0001-47
ATACADÃO S/A	75.315.333/0311-79
FILIFE DE SOUZA DIAS ME	24.284.774/0001-50
COOPERATIVA REGIONAL DE DESENVOLVIMENTO TEUTÔNIA CERTEL	89.777.692/0126-03
ROCED MATERIAS DE CONSTRUÇÃO LTDA.	06.223.727/0001-14
DOMINGOS ALVES MACEDO	03.443.720/0001-10
ATACADÃO S.A.	75.315.333/0313-30
DISMAC - DISTRIBUIDORA DE MAT. DE CONSTRUÇÃO LTDA.	14.274.559/0001-14
CARREFOUR COMÉRCIO E INDUSTRIA LTDA	45.543.915/0304-12
LEROY MERLIN COMPANHIA BRASILEIRA DE BRICOLAGEM	01.438.784/0043-56
MB COMERCIO DE MATERIAIS DE CONSTRUÇÃO LTDA	09.267.050/0005-38
MB COMERCIO DE MATERIAIS DE CONSTRUÇÃO LTDA	09.267.050/0006-19
MB COMERCIO DE MATERIAIS DE CONSTRUÇÃO LTDA	09.267.050/0001-04
MB COMERCIO DE MATERIAIS DE CONSTRUÇÃO LTDA	09.267.050/0010-03
MB COMERCIO DE MATERIAIS DE CONSTRUÇÃO LTDA	09.267.050/0003-76
BOMPREGO SUPERMERCADOS DO NORDESTE LTDA	13.004.510/0241-00
BOMPREGO SUPERMERCADOS DO NORDESTE LTDA	13.004.510/0259-20
DISTRIBUIDORA DE ALIMENTOS FARTURA S.A	03.720.882/0003-10
ATACADÃO S.A.	75.315.333/0082-74
CENCOSUD BRASIL COMERCIAL LTDA	39.346.861/0202-78
CENCOSUD BRASIL COMERCIAL LTDA	39.346.861/0468-20
CENCOSUD BRASIL COMERCIAL LTDA	39.346.861/0173-07
DISTRIBUIDORA DE ALIMENTOS FARTURA S.A	03.720.882/0016-34
ATACADÃO S.A.	75.315.333/0144-01
ATACADÃO S.A.	75.315.333/0173-46
ATACADÃO S.A.	75.315.333/0189-03
ATACADÃO S.A.	75.315.333/0080-02
EVALDO FERREIRA VIANA ME	11.558.756/0001-77
VITORIA REAL CONSTRUÇÕES LTDA	10.962.757/0003-81
VITORIA REAL CONSTRUÇÕES LTDA	10.962.757/0002-09
VITORIA REAL CONSTRUÇÕES LTDA	10.962.757/0001-10
JOÃO BANDEIRA COM. E IND. DE MAT. DE CONST. LTDA - EPP	00.127.786/0001-02
ATACADÃO S.A.	75.315.333/0158-07
BOM VIZINHO DISTRIBUIDORA DE ALIMENTOS LTDA	04.163.766/0004-90
BOM VIZINHO DISTRIBUIDORA DE ALIMENTOS LTDA	04.163.766/0003-00
BOM VIZINHO DISTRIBUIDORA DE ALIMENTOS LTDA	04.163.766/0011-10
BOM VIZINHO DISTRIBUIDORA DE ALIMENTOS LTDA	04.163.766/0016-24
BOM VIZINHO DISTRIBUIDORA DE ALIMENTOS LTDA	04.163.766/0002-29
BOM VIZINHO DISTRIBUIDORA DE ALIMENTOS LTDA	04.163.766/0010-39
SENDAS DISTRIBUIDORA S/A	06.057223/0225-74
SENDAS DISTRIBUIDORA S/A	06.057223/0219-26
SENDAS DISTRIBUIDORA S/A	06.057223/0220-60
MADCAL MATERIAL DE CONSTRUÇÃO LTDA.	12.316.121/0001-26
VALDIR JOÃO ALEXANDRE ME	04.632.374/0001-80
MB COMERCIO DE MATERIAIS DE CONSTRUCAO LTDA	09.267.050/0012-67
MB COMERCIO DE MATERIAIS DE CONSTRUCAO LTDA	09.267.050/0011-86

ENDEREÇO	CEP	MUNICÍPIO	UF
Av. Jequitiaia, 411	40460-000	Salvador	BA
Av. Santos Dumont, 2140	42700-000	Lauro de Freitas	BA
Av. Cesar Borges, S/N	45200-970	Jequié	BA
R. Genaro De Carvalho, 516	41230-304	Salvador	BA
Rod. Ba 882, 1797	44470-000	Vera Cruz	BA
R. Antonio Pires Ferreira, 270	44700-000	Jacobina	BA
R. Djalma Dutra, 103	40240-080	Salvador	BA
Av. Governador Lomanto Junior, 353	45200-579	Jequié	BA
R. Djalma Dutra - Loja 04, 14/26	40255-001	Salvador	BA
R. Juerana - Br Ba 46, 80	44573-520	Santo Antônio de Jesus	BA
Av. São Paulo, N° 2.500	45990-678	Teixeira de Freitas	BA
Av. Da Maçonaria, Box 10	48603-241	Paulo Afonso	BA
Av. Cleriston Andrade 3707	47803-550	Barreiras	BA
R. G, 142	44006-406	Feira de Santana	BA
Av. Sampaio, 71	44001-575	Feira de Santana	BA
Av. Engenheiro Elmo Cerejo Farias, 2429	43700-000	Simões Filho	BA
Rod. 110, 300	48010-970	Alagoinhas	BA
Av. Aziz Maron, S/N	45605-415	Itabuna	BA
R. Tancredo Neves, 150	45680-000	Uruçuca	BA
Av. David Fuchs, 38	45690-000	Una	BA
Av. Lotus, 24	45656-000	Ilhéus	BA
Av. Antonio Carlos Magalhaes, 1745	45828-378	Eunápolis	BA
Rod. Jorge Amado, Sn - Km 24 Br 415	45662-200	Ilhéus	BA
Rod. Br 407, Km 06, Área 01A	48900-000	Juazeiro	BA
Av. Presidente Dutra, S/N Br 116, Km 839	45045-970	Vitória da Conquista	BA
Rod. Ba 052, Km 353	44900-000	Irecê	BA
Av. Governador João Durval Carneiro, 2200	44052-064	Feira de Santana	BA
Rod. Br 030, 5978 - Km 06	46430-000	Guanambi	BA
R. Jose Otavio Carvalho, S/N	48970-000	Senhor do Bonfim	BA
Av. Lomanto Junior Margem Br 116, S/N	48700-000	Serrinha	BA
Rod. Ba 263, 213	45700-000	Itapetinga	BA
R. Xv De Novembro, 75	44380-000	Cruz das Almas	BA
Av. Engenheiro Walter Aragao De Souza, 473	43700-000	Simões Filho	BA
R. Boa Esperanca, 250. Galpao 06.	44096-614	Feira de Santana	BA
Av. Transnordestina, 3003	44061-000	Feira de Santana	BA
Av. Mario Leal Ferreira, 500	40285-600	Salvador	BA
R. Ana Nery, 686	46900-000	Seabra	BA
R. Pelicano, 277	42701-340	Lauro de Freitas	BA
Av. Juracy Magalhães, 688	45604-090	Itabuna	BA
Av. Tancredo Neves, 3413	41820-021	Salvador	BA
Rodovia Br 324, 9069	41290-550	Salvador	BA
Av. Dr. Luis Viana Filho, 169 C	45810-000	Porto Seguro	BA
R. Art Mio Castro Valente, 1	41260-300	Salvador	BA
R. Presidente Vargas, 139	46380-000	Candiba	BA
R. Roberto Gruending, 185	96880-000	Vera Cruz	BA
R. Ana Maria Reis - 06	46380-000	Candiba	BA
Av. Sete De Setembro, 141	46450-000	Sebastião Laranjeiras	BA
R. Antonio Carlos Magalhaes, S/N	40280-000	Salvador	BA
R. Da Granja, 333	45028-030	Vitória Da Conquista	BA
Av. Godofredo Maciel, 3190	60710-001	Fortaleza	CE
R. Sebastião De Abreu, 600	60811-440	Fortaleza	CE
Av. Washington Soares, 1500 - Loja 01	60811-341	Fortaleza	CE
Av. Doutor Silas Munguba, 435	60740-002	Fortaleza	CE
Av. Antonio Sales, 3410	60192-165	Fortaleza	CE
Av. Santos Dumont, 3870	60150-162	Fortaleza	CE
Av. Bezerra De Menezes, 788	60325-003	Fortaleza	CE
Av. Engenheiro Santana Junior, 999	60175-657	Fortaleza	CE
Av. José Bastos, 1012	60431-084	Fortaleza	CE
Av. Oliveira Paiva, 170	60822-130	Fortaleza	CE
Av. Padre Cicero, S/N	63041-140	Juazeiro do Norte	CE
Av. Gov Parsifal Barroso, 600	60355-630	Fortaleza	CE
R Des. Lauro Nogueira, 1500	60175-055	Fortaleza	CE
R Padre Valdevino, 920	60135-040	Fortaleza	CE
Av. Santos Dumont, 5625	60175-047	Fortaleza	CE
Ce-090 Estrada De Paraná, (Próximo Ao Parque Botânico) / Rod. Estruturante - Ce 085	61602-815	Caucaia	CE
Av. Senador Fernandes TavOra, 605	62051-315	Sobral	CE
Av. General Osorio De Paiva, 6297	60731-335	Fortaleza	CE
"Av. Sen Carlos S/N N° 03001"	60741-215	Fortaleza	CE
Av. Contorno Leste, 497	61658-032	Caucaia	CE
Av. São Vicente De Paula, 633	61655-000	Caucaia	CE
Av. Dom Almeida Lustosa, 1421	61645-290	Caucaia	CE
R. 337, 129	61658-690	Caucaia	CE
Av. Central, 121	61618-015	Caucaia	CE
Av. Barão De Alquiraz Ce040	61760-000	Eusébio	CE
R. Erbas Cavalcante Pinheiro, 50	62930-000	Limoeiro do Norte	CE
Av. Godofredo Maciel, 4000	60762-120	Fortaleza	CE
Av. John Sanford, 1800	62030-975	Sobral	CE
R. Cel. Alexandrino, 1748	62800-000	Aracati	CE
R. José De Queiroz Pessoa, 2500	63900-000	Quixadá	CE
R. José Do Patrocinio, 1481	62500-000	Itapipoca	CE
Rod. Br 222, 6970	61635-365	Caucaia	CE
Av. Padre Cícero, 4400	63024-015	Juazeiro do Norte	CE
Av. Senador Virgilio Távora, S/N	61939-160	Maracanau	CE
R. Manoel Inacio Bezerra, 380	63260-000	Brejo Santo	CE
Av. Carlos Roberto Costa, 360	63504-268	Iguatu	CE
Av. Washington Soares, 4900 Lote 12 - Quadra 42	60822-142	Fortaleza	CE
Rod. Dr. Mendel Steinbruch, 2595	61932-005	Maracanau	CE

Relação de Pontos de Coleta

RAZÃO SOCIAL	CNPJ
J. GOMES DE MEDEIROS	03488497/0001-27
CARAJAS MATERIAL DE CONSTRUÇÃO LTDA	03.656.804/0016-18
CARAJAS MATERIAL DE CONSTRUÇÃO LTDA	03.656.804/0018-80
CARREFOUR COMÉRCIO E INDÚSTRIA LTDA	45543915/0318-18
ATACADÃO S.A.	75.315.333/0304-40
PREFEITURA MUNICIPAL DE HORIZONTE	23.555.196/0001-86
MB COMÉRCIO DE MATERIAIS DE CONSTRUÇÃO LTDA	092267050/0013-48
MUNICÍPIO DE ARACOIABA	07387392/0001-32
INSTITUTO DO MEIO AMBIENTE DE MORADA NOVA - IMAMN	11431907/0001-21
ATACADÃO S.A.	75.315.333/0305-20
INSTITUTO MUNICIPAL DO MEIO AMBIENTE (IMMAB)	32.772.475/0001-92
MUNICÍPIO DE CHOROZINHO	23.555.279/0001-75
J F DE ARAUJO MONTEIRO	11446.773/0001-12
F R A COMERCIAL LTDA	01.654.584/0001-81
CONSÓRCIO REGIONAL DE RESÍDUOS DO ALTO JAGUARIBE	07810468/0001-90
CONSÓRCIO REGIONAL DE RESÍDUOS DO ALTO JAGUARIBE	07541.279/0001-60
CONSÓRCIO REGIONAL DE RESÍDUOS DO ALTO JAGUARIBE	07540925/0001-74
CONSÓRCIO REGIONAL DE RESÍDUOS DO ALTO JAGUARIBE	07540180/0001-43
MUNICÍPIO DE RUSSAS	07535446/0001-60
CARREFOUR COMÉRCIO E INDÚSTRIA LTDA	45543915/0388-20
CARREFOUR COMÉRCIO E INDÚSTRIA LTDA	45543915/0003-43
CARREFOUR COMÉRCIO E INDÚSTRIA LTDA	45543915/0277-05
LEROY MERLIN COMPANHIA BRASILEIRA DE BRICOLAGEM	01438.784/0025-74
LEROY MERLIN COMPANHIA BRASILEIRA DE BRICOLAGEM	01438.784/0032-01
COMPANHIA BRASILEIRA DE DISTRIBUIÇÃO	47508411/0247-64
COMPANHIA BRASILEIRA DE DISTRIBUIÇÃO	47508411/1164-56
LEROY MERLIN COMPANHIA BRASILEIRA DE BRICOLAGEM	01438.784/0014-11
COMPANHIA BRASILEIRA DE DISTRIBUIÇÃO	47508411/1076-27
COMPANHIA BRASILEIRA DE DISTRIBUIÇÃO	47508411/1243-94
COLUNAS MATERIAIS PARA CONSTRUÇÃO LTDA	15.648.497/0001-26
ITAJUBA COM. DE MAT. P/ CONSTR. LTDA	00.586.941/0001-29
FKL MAT. ELETR. HIDR. e de CONSTR LTDA – ME	07034.138/0001-50
ELETRICA NEVES MATERIAIS ELETRICOS LTDA	16.649.740/0001-93
JKA MATERIAIS PARA CONSTRUÇÃO EIRELI EPP	05.399.832/0001-46
HOMETECK MATERIAIS PARA CONSTRUÇÃO LTDA	14.959.979/0003-04
SARKIS & SARKIS LTDA	00.533.018/0001-59
SARKIS & SARKIS LTDA	00.533.018/0006-63
SARKIS & SARKIS LTDA	00.533.018/0003-10
SR ACABAMENTOS E MATERIAIS PARA CONSTRUÇÃO LTDA	26.443.804/0002-30
SR ACABAMENTOS E MATERIAIS PARA CONSTRUÇÃO LTDA	26.443.804/0004-00
NB ILUMINAÇÃO LTDA	00.611.798/0001-08
PARAFUSOS E CIA ELETRICA LTDA	10.258.299/0001-32
SR ACABAMENTOS E MATERIAIS PARA CONSTRUÇÃO LTDA	26.443.804/0001-59
PEREIRA COELHO MAT P/ CONSTRUÇÃO LTDA.	09.085.611/0001-54
ATACADÃO S.A.	75.315.333/0061-40
SENDAS DISTRIBUIDORA S/A	06.057.223/0318-08
SENDAS DISTRIBUIDORA S/A	06.057.223/0320-22
COMPANHIA BRASILEIRA DE DISTRIBUIÇÃO	47508411/0830-00
STAR LUZ ILUMINAÇÃO EIRELI	38.000.329/0001-25
UITER DE ARAUJO GUEDES EIRELI	33.622.849/0001-56
ATACADÃO S.A.	75.315.333/0014-23
COMERCIAL DE ALIMENTOS CAIQUE LTDA	01.652.694/0002-95
SENDAS DISTRIBUIDORA S/A	06.057.223/0341-57
CASTELO FORTE CEILÂNDIA MAT. PARA CONST. LTDA	30.274.084/0001-12
CASTELO FORTE RECANTO MAT. PARA CONST. LTDA	03.786.955/0001-04
CFVP MATERIAIS PARA CONSTRUÇÃO LTDA	06.296.176/0001-19
COMERCIAL JP LTDA	04.768.497/0002-24
DF COMERCIO ATACADISTA DE MAT. ELETRICOS LTDA	33.578.308/0001-78
CASTELO FORTE SAMAMBAIA MAT. PARA CONST. LTDA	03.009.406/0001-23
HAVAN LOJAS DE DEPARTAMENTOS LTDA	79.379.491/0131-61
ADP COMÉRCIO DE FERRAGENS LTDA	12.320.764/0001-43
CASA OLIVEIRA COMÉRCIO DE ARTIGOS DO LAR LTDA	03.933.182/0001-41
CARREFOUR COMÉRCIO E INDÚSTRIA LTDA	45543915/0384-05
CARREFOUR COMÉRCIO E INDÚSTRIA LTDA	45543915/0206-11
CARREFOUR COMÉRCIO E INDÚSTRIA LTDA	45543915/0203-79
CARREFOUR COMÉRCIO E INDÚSTRIA LTDA	45543915/0197-96
ATACADÃO S.A.	75.315.333/0297-86
ATACADÃO S.A.	75.315.333/0295-14
CONDÔMÍNIO DO FELICITTÁ SHOPPING	10.431.564/0001-32
CARREFOUR COMÉRCIO E INDÚSTRIA LTDA	45543915/0189-86
JONIEL S DA COSTA	36.044.552/0001-49
SUPERMERCADOS CALVI LTDA	27.990.092/0001-50
CARREFOUR COMÉRCIO E INDÚSTRIA LTDA	45543915/0560-55
SUPERMERCADOS CALVI LTDA	27.990.092/0003-12
J.L.A. MATERIAL DE CONSTRUÇÃO LTDA - EPP	15.322.518/0002-08
A.S MATERIAIS DE CONSTRUÇÃO LTDA - EPP	31.819.139/0001-95
FPL. MATERIAL DE CONSTRUÇÃO LTDA EPP	05.821.239/0001-46
PERCON MATERIAL DE CONSTRUÇÃO LTDA	01.652.046/0001-58
ABM COMERCIO DE MATERIAL DE CONSTRUÇÃO EIRELI ME	39.345.228/0001-59
ATACADÃO S.A.	75.315.333/0156-45
ATACADÃO S.A.	75.315.333/0078-98
MAJOL MATERIAL DE CONSTRUÇÃO LTDA	31.712.375/0001-08
CONLUZ COMERCIAL LTDA	02.341.813/0001-70
LUMINE ILUMINAÇÃO EIRELI	13.167.794/0001-24
C&C CASA E CONSTRUCAO LTDA.	63.004.030/0063-99
ELETROVAIO MATERIAL ELÉTRICO LTDA	32.420.606/0001-72
ELETROVAN MATERIAL ELÉTRICO LTDA	02.577.095/0001-36
HSE COMERCIAL ELÉTRICA LTDA	08.390.893/0001-30

ENDEREÇO

CEP

MUNICÍPIO

UF

R. Cel. Joaquim Ribeiro, 376	62011-020	Sobral	CE
R. Moacir Gondin Locio, 1140	63024-515	Juazeiro do Norte	CE
Av. Godofredo Maciel, 3570	60711-502	Fortaleza	CE
Av. Barão De Studart, 2200	60120-002	Fortaleza	CE
Av. Alberto Craveiro, 507	60860-005	Fortaleza	CE
Av. Pres. Castelo Branco, 5100	62884-190	Horizonte	CE
Av. Farias Brito, Sn - Loja 2	61760-000	Eusébio	CE
Av. Da Independencia, 134	62750-000	Aracoiaba	CE
R. Sargento Macedo, 406	62940-000	Morada Nova	CE
Av. Francisco Sa, 3175	60310-055	Fortaleza	CE
R. Coronel Antônio Joaquim, 1485	62930-000	Limoeiro Do Norte	CE
R. Manoel Dantas, S/N	62875-000	Chorozinho	CE
Av. Sinval Lacerda 158, Centro	63210-000	Mauriti	CE
R. Sousa Presa, 19	63250-000	Milagres	CE
Av. Carlos Roberto Costa, Sn	63507-075	Iguatu	CE
R. Coronel Boaventura Leite, 62	63580-000	Jucas	CE
Av. São Bento, Sn	63595-000	Catarina	CE
R. Raul Nogueira, 186/A	63530-000	Cariús	CE
Av. Dom Lino, 695	62900-000	Russas	CE
Setor Terminal Norte Lote J	70770-916	Brasília	DF
Scee Sul Lote B	72215-300	Brasília	DF
Qs 03R. 420 Area Especial Lt 2	71953-100	Brasília	DF
Qs 3 -R. 420 - Lote 4 - Bloco B	71953-100	Brasília	DF
Sof/N Área Especial Conjunto A - Loja N° 02	70634-120	Brasília	DF
Sai Lote 105 Trecho 12	71200-110	Brasília	DF
Smas, S/N Trecho 3 Lote 5	71215-300	Brasília	DF
Smas Trecho 3 Conjuntos 5 Loja 1 Subsolo	71215-300	Brasília	DF
Stn 716 S/N Lote A	70770-100	Brasília	DF
Qnm 11 Lote 6 S/N - Mezanino	72215-110	Brasília	DF
Área Especial 03 - Conjunto A - Lote 2	72710-630	Brasília	DF
Eqnn 19/21 Bloco B Loja 01/02/03	72225-572	Brasília	DF
R. 05 - Chácara 114 - Lote 02 - Lojas 04 E 05	72006-170	Brasília	DF
Csb 07 - Lote 05 - Lojas 4 E 5	72015-575	Brasília	DF
Sha Conjunto 06 Ch. 18D Lote 01	91996-155	Brasília	DF
Sia Trecho 3 - Lotes 425, 435, 445 E 455	71200-030	Brasília	DF
Sia Quadra 5C Ae 21 - Quadra 5C Loja 225 E Sia Trecho 04 Lotes 620, 630 E 640 B	71200-055	Brasília	DF
R. 35 Norte, Lote 01	71919-000	Brasília	DF
Scl/S - Quadra 110 - Bloco A - Loja 03	70373-510	Brasília	DF
Shc/N Cl Quadra 404 - Bloco A - Loja 02	70845-510	Brasília	DF
Shc/Sul Cr Quadra 512 - Bloco C - Loja 71 - W2 Sul	70361-535	Brasília	DF
Scls 312 - Bloco C - Loja 04	70365-530	Brasília	DF
Quadra 03 - Conjunto H - Lote 60	73350-308	Brasília	DF
Sai/Sul Trecho 1 - Lotes 1010/1040 - Setor Industrial	71200-010	Brasília	DF
Módulo 1 - Lote 5 - Setor Mansões Itiquira	73403-103	Brasília	DF
Stn- Conjunto H, Sn	70770-100	Brasília	DF
Trecho 10 Sai - Zona Industrial - Loja 105 - Parte 1 - S/N	71200-110	Brasília	DF
Qnm Od 11 Lote 6 Lojas E Mezaninos 1 A 10, S/N	72215-110	Brasília	DF
R. 420 Quadra 03 Lote 04	72030-901	Brasília	DF
Cls 110 Blocos B/C	70373-520	Brasília	DF
Condomínio San Diego, Lt 02	71680-362	Brasília	DF
R. Qnl 01 Setor L Norte Area Esp, 3	72150-000	Brasília	DF
Qn 208 Conjunto D Lote 02, S/N	72316-514	Brasília	DF
Qs 9R, 100 Lote 04 Areal	71976-300	Brasília	DF
Qnm 33, Área Especial 'E', Parte A	72205-335	Brasília	DF
Quadra 104, Avenida Recanto Das Emas, Lote 12, Recanto Das Emas	72600-100	Brasília	DF
R. 10B Chácara 135/2 Lotes 03 A 09 Chácara 135/1 Lote 02 E 03	72007-235	Brasília	DF
Setor Hoteleiro Lote 04 Loja 11	72405-600	Brasília	DF
Sai Trecho 04 Lotes 440/450 S/N	71200-040	Brasília	DF
Quadra 302 Conjunto 08 Lote 02	72300-645	Brasília	DF
Trecho St Sia Trecho 14 S/N Lote 5	71200-140	Brasília	DF
Sclrn Qd.703 Bl A JI 15	70730-511	Brasília	DF
Quadra 13 Cl 06 Lojas 03/06	73041-615	Brasília	DF
Shis Qi 13, S/N, -Bloco J	71635-013	Brasília	DF
Shis Qi 25, S/N, -Lote G	71660-200	Brasília	DF
Eqn 504/505, S/N, -Bloco A	70730-545	Brasília	DF
Eqs 402/403, 180, -Bloco A	70236-400	Brasília	DF
R. De Indústria, 1 - Faculdade, 1	72444-210	Brasília	DF
Sia Travessa 14 - Sem Complemento	71200-140	Brasília	DF
Av. CASTANHEIRAS RUA 36 NORTE LOTE 05	71900-100	Brasília	DF
SEPN Entrequadra Norte 504/505 Bloco A	70760-545	Brasília	DF
Sclrn 712 Bl D Loja 02	70760-514	Brasília	DF
Av. Leopoldina, 46	29145-705	Cariacica	ES
Av. Luciano Das Neves, 2418	29107-900	Vila Velha	ES
Av. Marechal Humberto De Alencar Castelo Branco, 24	29111-500	Vila Velha	ES
R. 29 De Julho, 190	29114-100	Vila Velha	ES
R. Antônio Ataíde, 1845/1645	29107-200	Vila Velha	ES
Av. Espírito Santo, 615 - Pv. 1, 2 E 3 Loja	29141-560	Cariacica	ES
Av. João Mendes, 50 Loja B - Frente Rotatoria	29105-200	Vila Velha	ES
Av. Doutor Milton David, 130	29182-010	Serra	ES
Rod. Br 101 Norte, S/N	29167-183	Serra	ES
Rod. Darly Santos 3 Parte E 4393	29110-900	Vila Velha	ES
R. Melchiades Porfírio Almeida - 20	29149-420	Cariacica	ES
R. Santa Catarina, 397	29101-545	Vila Velha	ES
Rod. Luiz Theodoro Musso, 762	29194-004	Aracruz	ES
R. Pedro Zangrandi, 232	29164-020	Serra	ES
R. Cristóvão Colombo, 100	29106-595	Vila Velha	ES
Rod. Br 101 - Loja Norte Km 267, 2698	29161-793	Serra	ES
R. Amazonas, 536/540	29140-040	Cariacica	ES

Relação de Pontos de Coleta

RAZÃO SOCIAL	CNPJ
LEROY MERLIN COMPANHIA BRASILEIRA DE BRICOLAGEM	01438784/0062-19
WMB SUPERMERCADOS DO BRASIL LTDA	00063960/0042-79
DISMAGUA COMERCIAL LTDA	30738.025/0001-58
SERRANO DISTRIBUIDORA S/A	09397586/0007-30
ESPIRITO SANTENSE ALIMENTOS LTDA	32968.044/0001-04
ATACADO SÃO PAULO LTDA	28410.074/0001-15
CASA E LAR LTDA ME	26952.048/0001-93
DECORAR HOME CENTER	34.775.740/0001-11
DELFIN MATERIAL DE CONSTRUÇÃO LTDA - ME	08.871.380/0001-41
PERIM E MARCHESI MATERIAL DE CONSTRUÇÃO LTDA	04.746.928/0001-70
JOÃO BIS - ME	07189.072/0001-78
LIGIA RIBEIRO DE SOUZA MOREIRA - ME	09026.670/0001-51
NORTEI SUPRIMENTOS INDUSTRIAIS LTDA	46.044.053/0046-07
CONSÓRCIO BOULEVARD SHOPPING VILA VELHA	15.091.769/0001-30
SERRANO DISTRIBUIDORA S/A	09397586/0002-25
SERRANO DISTRIBUIDORA S/A	09397586/0005-78
SHIRLEY DE SOUZA VIEIRA DE NARDI - ME	27621.340/0001-96
SAKA PRESENTES E UTILIDADES LTDA	10.335.652/0003-00
SAKA PRESENTES E UTILIDADES LTDA	10.335.652/0001-30
SAKA PRESENTES E UTILIDADES LTDA	10.335.652/0004-83
SUPERMERCADO CASAGRANDE LTDA	27473.669/0014-71
EDP ESPÍRITO SANTO DISTRIBUIÇÃO DE ENERGIA S.A.	28.152.650/0046-73
EDP ESPÍRITO SANTO DISTRIBUIÇÃO DE ENERGIA S.A.	28.152.650/0056-45
EDP ESPÍRITO SANTO DISTRIBUIÇÃO DE ENERGIA S.A.	28.152.650/0168-41
EDP ESPÍRITO SANTO DISTRIBUIÇÃO DE ENERGIA S.A.	28.152.650/0133-11
EDP ESPÍRITO SANTO DISTRIBUIÇÃO DE ENERGIA S.A.	28.152.650/0147-17
EDP ESPÍRITO SANTO DISTRIBUIÇÃO DE ENERGIA S.A.	28.152.650/0083-18
EDP ESPÍRITO SANTO DISTRIBUIÇÃO DE ENERGIA S.A.	28.152.650/0074-27
EDP ESPÍRITO SANTO DISTRIBUIÇÃO DE ENERGIA S.A.	28.152.650/0144-74
EDP ESPÍRITO SANTO DISTRIBUIÇÃO DE ENERGIA S.A.	28.152.650/0103-04
EDP ESPÍRITO SANTO DISTRIBUIÇÃO DE ENERGIA S.A.	28.152.650/0034-30
EDP ESPÍRITO SANTO DISTRIBUIÇÃO DE ENERGIA S.A.	28.152.650/0001-71
CARREFOUR COMERCIO E INDUSTRIA LTDA	45.543.915/0278-96
CARREFOUR COMERCIO E INDUSTRIA LTDA	45.543.915/0024-78
LEROY MERLIN COMPANHIA BRASILEIRA DE BRICOLAGEM	01438784/0019-26
COMPANHIA BRASILEIRA DE DISTRIBUIÇÃO	47508.411/0225-59
WMB SUPERMERCADOS DO BRASIL LTDA	00063960/0047-83
WMB SUPERMERCADOS DO BRASIL LTDA	00063960/0067-27
CARREFOUR COMERCIO E INDUSTRIA LTDA	45.543.915/0349-14
PEROLA DISTRIBUIÇÃO E LOGISTICA LTDA	06.204.131/0014-91
PEROLA DISTRIBUIÇÃO E LOGISTICA LTDA	06.204.131/0016-53
PEROLA DISTRIBUIÇÃO E LOGISTICA LTDA	06.204.131/0020-30
ELETRO TRANSOL IND. E COM. DE MAT. ELÉTRICOS LTDA	01.847.854/0003-32
ATACADÃO S.A.	75.315.333/0161-02
ATACADÃO S.A.	75.315.333/0131-97
ATACADÃO S.A.	75.315.333/0064-92
MPA MATERIAIS PARA CONSTRUÇÃO EIRELI	11436.843/0001-51
IRMA ALVES FERNANDES EIRELEI EPP	06.091.949/0001-20
SENDAS DISTRIBUIDORA S/A	06.057.223/0344-08
SENDAS DISTRIBUIDORA S/A	06.057.223/0230-31
SENDAS DISTRIBUIDORA S/A	06.057.223/0229-06
SENDAS DISTRIBUIDORA S/A	06.057.223/0343-19
SENDAS DISTRIBUIDORA S/A	06.057.223/0323-75
SENDAS DISTRIBUIDORA S/A	06.057.223/0372-53
IRMÃOS SOARES S/A	01.559.046/0001-08
IRMÃOS SOARES S/A	01.559.046/0038-08
IRMÃOS SOARES S/A	01.559.046/0044-48
IRMÃOS SOARES S/A	01.559.046/0013-41
IRMÃOS SOARES S/A	01.559.049/0005-31
IRMÃOS SOARES S/A	01.559.046/0016-94
IRMÃOS SOARES S/A	01.559.046/0018-56
SANDRA MARIA RIBEIRO GONÇALVES	01.761.787/0001-77
CABRAL E MAIA LTDA	37630.118/0001-03
CABRAL E MAIA LTDA	37630.118/0003-75
REINHARDT FRITZ WOLSCHICK ME	33.232.554/0001-73
MCR ELÉTRICO E HIDRÁULICO LTDA	30.260.646/0001-79
ATACADÃO S.A.	75.315.333/0231-50
ATACADÃO S.A.	75.315.333/0077-07
SAÉTA INDÚSTRIA E COMÉRCIO ELETROELETRÔNICO LTDA	00.103.788/0006-76
ATACADÃO S.A.	75.315.333/0214-59
SAÉTA INDÚSTRIA E COMÉRCIO ELETROELETRÔNICO LTDA	00.103.788/0001-61
SENDAS DISTRIBUIDORA S/A	06.057.223/0392-05
ATACADÃO S.A.	75.315.333/0117-39
GAIARDO E SACHERTT LTDA	02.720.249/0001-05
HAVAN LOJAS DE DEPARTAMENTOS LTDA	79.379.491/0079-43
ATACADÃO S.A.	75.315.333/0299-48
JVL MATERIAIS ELÉTRICOS E HIDRÁULICOS LTDA	37588.878/0001-08
PORTAL DISTRIBUIDORA DE MATERIAIS ELÉTRICOS E ILUMINACAO LTDA	09.281.988/0001-89
NORTEI SUPRIMENTOS INDUSTRIAIS LTDA	46.044.053/0054-17
CONSTRUIR MATERIAIS ELÉTRICOS E HIDRÁULICOS LTDA	30.672.467/0001-49
ATACADÃO S.A.	75.315.333/0307-92
S E MATERIAIS ELÉTRICOS E HIDRÁULICOS LTDA	37525.943/0001-48
FUNDO MUNICIPAL DO MEIO AMBIENTE	04.413.256/0001-81
J GONÇALVES DOS SANTOS FILHO & CIA LTDA	0704.9976/0001-06
J GONÇALVES DOS SANTOS FILHO & CIA LTDA	0704.9976/0002-89
J GONÇALVES DOS SANTOS FILHO & CIA LTDA	0704.9976/0004-40
BOMPREÇO SUPERMERCADOS DO NORDESTE LTDA	13.004.510/0252-54
HOME CENTER JACARE MAT. DE CONST. LTDA	10.600.446/0001-00

ENDEREÇO

CEP

MUNICÍPIO

UF

Av. Fernando Ferrari, 2600	29075-920	Vitória	ES
Av. Nossa Senhora Da Penha, 2565	29045-403	Vitória	ES
Av. Padre José De Anchieta, 2889	29216-725	Guarapari	ES
Rod. Br 262, 6555	29145-910	Cariacica	ES
Av. Águia Branca, 18	29113-070	Vila Velha	ES
Av. Vitória, 2518	29050-760	Vitória	ES
Av. Brasília, Nº 65	29168-970	Serra	ES
Av. Silvio Avidos, 2071	29703-100	Colatina	ES
R. Bernardino Monteiro, 63	29650-000	Santa Teresa	ES
Rod. Br. 101 Km 318, Nº 39	29226-500	Guarapari	ES
Av. Eucalipto, 176, Qd 14	29176-790	Serra	ES
Rod. Br 482, Km 51	29550-000	Jerônimo Monteiro	ES
Av. Civit I, 1795	29170-740	Serra	ES
Rod. Do Sol, 5000	29103-900	Vila Velha	ES
Av. Alice Coutinho Santos, 1598	29142-887	Cariacica	ES
Av. Vitória Régia, 935	29109-115	Vila Velha	ES
Av. Nossa Senhora Da Penha, 1338 - Loja 01	29057-550	Vitória	ES
Rodovia Governador Mario Covas S/N Lado Impar	29162-122	Serra	ES
Av. Carlos Lindemberg, 2281	29112-043	Vila Velha	ES
Av. Vitoria, 2515	29045-160	Vitória	ES
Av. Prefeito Samuel Batista Cruz, 1100	29901-420	Linhares	ES
Av. Jerônimo Monteiro, 59	29500-000	Alegre	ES
Av. Padre Luiz Perenze, 848	29190-058	Aracruz	ES
Av. Jones Santos Neves, 196	29301-455	Cachoeiro de Itapemirim	ES
R. Antônio Caron, 130	29164-001	Serra	ES
R. Joaquim Fonseca, 249	29215-060	Guarapari	ES
Av. Presidente Rodrigues Alves, 55	29900-062	Linhares	ES
Av. Rubens Rangel, 1740	29345-970	Marataizes	ES
Av. Vitória, 769	29830-000	Nova Venécia	ES
R. Dr. Raimundo Guilherme Sobrinho, 661	29930-480	São Mateus	ES
R. Presidente Lima, 419	29100-330	Vila Velha	ES
Av. Cezar Hilal, 800	29050-662	Vitória	ES
Av. T9 Esq. Cr Flemington, S/N Lote 01 B	74310-320	Goiania	GO
Av. Deputado Jamel Cecílio, 3900	74810-100	Goiania	GO
Av. Goiás, 3592 - Quadra 2.1	74063-010	Goiania	GO
Av. Portugal, S/N Qda L22	74150-030	Goiania	GO
Av. Deputado Jamel Cecílio, 3901 - Qc 2931	74810-100	Goiania	GO
Av. Independência, Quadra 2 - Lote 1,3,4,5	74045-010	Goiania	GO
Av. Brasil, 505 - Loja 1	75080-240	Anápolis	GO
R. Luziania, S/N - Quadra 36 - Lote 01	75135-200	Anápolis	GO
Av. Comercial, 504	75095-775	Anápolis	GO
R. Rui Barbosa, 455	75025-060	Anápolis	GO
Av. Castelo Branco, 1400	74530-010	Goiania	GO
Rod. Br-060 - Km 123	75095-235	Anápolis	GO
Av. Rio Verde S / N	74935-530	Aparecida de Goiania	GO
Av. Goiás 6505	74450-300	Goiania	GO
Av. Brasil Sul Nº 3659	75125-670	Anápolis	GO
Av. Pio XII, 280	74425-010	Goiania	GO
Av. Milão - Quadra 50/51 Lote 1/15 E 1/19 - S/N	74325-030	Goiania	GO
Av. Padre Orlando Morais, S/N	74843-200	Goiania	GO
Av. Perimetral Norte, 2609	74445-190	Goiania	GO
Av. Independência, S/N	74055-055	Goiania	GO
R. Br 040 Sentido Luziãna - Quadras 1 E 2, S/N	72870-001	Valparaíso de Goiás	GO
Rod. Br 060 - Lote A - S/N	75901-970	Rio Verde	GO
Av. Pio XII - Quadra 25 Lote 11-E, 15	74430-190	Goiania	GO
Av. Independência 0 09 L01, S/N	74968-543	Aparecida de Goiania	GO
R. Tefé, 888	75600-000	Goiatuba	GO
Av. Goiás, 1587	75800-518	Jataí	GO
Av. Presidente Vargas, 1133	75901-030	Rio Verde	GO
Av. Coronel Bento De Godoy, 2140	75680-358	Caldas Novas	GO
Av. Santos Dumont, 756	75530-275	Itumbiara	GO
Av. Cachoeira Dourada, 650	75000-001	Anápolis	GO
R. Joaquim Vaz Do Nascimento, 394	75901-220	Rio Verde	GO
R. Mariana Da Silveira Leão - Qd 2-A, Lote 01 E 02, S/N	75904-610	Rio Verde	GO
R. 3, Quadra 3, Lote 7	73850-000	Cristalina	GO
R. 31, 662	76380-754	Goianésia	GO
Estrada Exp Mucio De Souza Rezende, 3271	75515-490	Itumbiara	GO
Rod. Br 043, S/N Lote Área 02	72872-330	Valparaíso de Goiás	GO
Av. Independência, 5371	74070-010	Goiania	GO
Rod. Go-060 / S/N	74461-005	Goiania	GO
Av. Marginal Sul, 450	74560-200	Goiania	GO
Av. Universitaria, 765	75083-035	Anápolis	GO
Rod. Br-60, Sn Complemento Setor Industrial	75906-605	Rio Verde	GO
Av. Goiás, 2684	75802-110	Jataí	GO
Av. Presidente Vargas, S/N, Qd. 26, Lt. A2	75908-420	Rio Verde	GO
Rod. Br-153 S/N Qd Chc Lt 18 Km 506	74912-650	Aparecida de Goiania	GO
R. Itarumã, 275	75800-089	Jataí	GO
Av. Ville, 1983	74369-023	Goiania	GO
Al. Corcovado, S/N	74460-060	Goiania	GO
Av. Xv De Novembro, 540	76200-000	iporá	GO
Av. Perimetral Norte, 3231	74583-285	Goiania	GO
Av. Enid Anhanguera, 455	75526-470	Itumbiara	GO
R. Rio Branco, SN	75600-000	Goiatuba	GO
Av. Daniel De La Touche, 16	65074-115	São Luís	MA
Av. Castelo Branco, 621 Ed. Gonçalves	65076-090	São Luís	MA
Av. Guajajaras, 416	65055-285	São Luís	MA
Av. Professor Carlos Cunha, 1000	65076-820	São Luís	MA
Av. Daniel De La Touche, 1	65074-115	São Luís	MA

Relação de Pontos de Coleta

RAZÃO SOCIAL	CNPJ
RMC COMÉRCIO DE ALIMENTOS LTDA	32.267292/0025-97
RMC COMÉRCIO DE ALIMENTOS LTDA	32.267292/0021-63
POTIGUAR MATERIAIS DE CONSTRUÇÕES LTDA	06.778.591/0001-09
POTIGUAR MATERIAIS DE CONSTRUÇÕES LTDA	06.778.591/0009-66
POTIGUAR MATERIAIS DE CONSTRUÇÕES LTDA	06.778.591/0003-70
POTIGUAR MATERIAIS DE CONSTRUÇÕES LTDA	06.778.591/0008-85
POTIGUAR MATERIAIS DE CONSTRUÇÕES LTDA	06.778.591/0007-02
ATACADÃO S.A.	75.315.333/0113-05
ATACADÃO S.A.	75.315.333/0127-00
FERMAL COMERCIO LTDA	10.526.126/0001-58
J V SILVA PEREIRA COSTA - ME	27908.608/0001-75
POTIGUAR MATERIAIS DE CONSTRUÇÕES LTDA	06.778.591/0010-08
ROQUE MATERIAIS DE CONTRUÇÃO LTDA	06.944.437/0001-60
ILUMINAR COMÉRCIO E SERVIÇOS LTDA	03.534.081/0001-06
PONTO DO ELETRICISTA LTDA.	17.192.774/0005-98
COMPANHIA BRASILEIRA DE DISTRIBUIÇÃO	47.508.411/0099-60
CARREFOUR COMÉRCIO E INDUSTRIA LTDA	45.543.915/0008-58
COMERCIO SANTO AMARO EIRELI - EPP	19.745.017/0001-04
DEPOSITO RIO VERDE LTDA - EPP	21.721.287/0001-19
MANTIQUEIRA COMERCIO LTDA - EPP	26.758.987/0001-00
LOJA ELETRICA LTDA	17.155.342/0003-45
CARREFOUR COMÉRCIO E INDUSTRIA LTDA	45.543.915/0013-15
COMPANHIA BRASILEIRA DE DISTRIBUIÇÃO	47.508.411/2165-90
LEROY MERLIN COMPANHIA BRASILEIRA DE BRICOLAGEM	01.438.784/0021-40
MATERIAIS DE CONSTRUCAO SILVERATA LTDA - EPP	21.837.943/0001-43
OBRADEC MATERIAIS DE CONSTRUCAO EIRELI	17.502.576/0001-50
ORGANIZACOES SILVERATA LTDA - EPP	25.161.431/0001-60
CARREFOUR COMÉRCIO E INDUSTRIA LTDA	45.543.915/0070-03
COMPANHIA BRASILEIRA DE DISTRIBUIÇÃO	47.508.411/0110-00
LEROY MERLIN COMPANHIA BRASILEIRA DE BRICOLAGEM	01.438.784/0005-20
LEROY MERLIN COMPANHIA BRASILEIRA DE BRICOLAGEM	01.438.784/0040-03
LEROY MERLIN COMPANHIA BRASILEIRA DE BRICOLAGEM	01.438.784/0033-84
LOJA ELETRICA LTDA	17.155.342/0012-36
CARREFOUR COMÉRCIO E INDUSTRIA LTDA	45.543.915/0028-00
LOJA ELETRICA LTDA	17.155.342/0005-07
COMERCIAL DAHANA LTDA	00.070.509/0003-72
COMERCIAL DAHANA LTDA	00.070.509/0009-68
COMERCIAL DAHANA LTDA	00.070.509/0031-26
CASA FERREIRA GONCALVES LTDA	17.250.275/0001-86
SUPERMERCADOS BH COMÉRCIO DE ALIMENTOS LTDA	04.641.376/0167-25
SUPERMERCADOS BH COMÉRCIO DE ALIMENTOS LTDA	04.641.376/0170-20
OTHON DE CARVALHO & CIA LTDA	17.185.679/0001-33
SUPERMERCADOS BH COMÉRCIO DE ALIMENTOS LTDA	04.641.376/0136-29
SUPERMERCADOS BH COMÉRCIO DE ALIMENTOS LTDA	04.641.376/0174-54
SUPERMERCADOS BH COMÉRCIO DE ALIMENTOS LTDA	04.641.376/0166-44
SUPERMERCADOS BH COMÉRCIO DE ALIMENTOS LTDA	04.641.376/0175-35
SUPERMERCADOS BH COMÉRCIO DE ALIMENTOS LTDA	04.641.376/0171-01
SUPERMERCADOS BH COMÉRCIO DE ALIMENTOS LTDA	04.641.376/0109-56
SUPERMERCADOS BH COMÉRCIO DE ALIMENTOS LTDA	04.641.376/0157-53
SUPERMERCADOS BH COMÉRCIO DE ALIMENTOS LTDA	04.641.376/0125-76
CARREFOUR COMÉRCIO E INDUSTRIA LTDA	45.543.915/0071-94
ELETRICA HIDRAULICA LARA LTDA	11.593.984/0001-88
ATACADÃO S.A.	75.315.333/0147-54
ATACADÃO S.A.	75.315.333/0167-06
RIBEIRO E TOLEDO MATERIAIS DE CONSTRUÇÃO LTDA	11.444.561/0001-04
MART MINAS DISTRIBUIÇÃO LTDA	04.737.552/0011-00
MART MINAS DISTRIBUIÇÃO LTDA	04.737.552/0002-19
MART MINAS DISTRIBUIÇÃO LTDA	04.737.552/0004-80
MART MINAS DISTRIBUIÇÃO LTDA	04.737.552/0001-38
ATACADÃO S.A.	75.315.333/0170-01
COMÉRCIAL ELETRO FONTE LTDA	01.065.982/0001-62
MACARRÃO MATERIAIS DE CONSTRUÇÃO LTDA - ME	03.409.742/0001-63
IRMÃOS SOARES S/A	01.559.046/0022-32
JP DISTRIBUIDORA ELETRO HIDRÁULICA LTDA	03.093.287/0001-30
COMERCIAL ELÉTRICA MOREIRA E SECCO LTDA	19.112.716/0001-09
ELETROGAMA LTDA	00.754.378/0001-80
PAULO CESAR VIEIRA 55231012653	29.154.171/0001-57
COMERCIAL DE MATERIAIS ELÉTRICOS NORTE LTDA	06.957.355/0001-50
COMERCIAL DE MATERIAIS ELÉTRICOS NORTE LTDA	06.957.355/0002-30
CLAUDIO ROBERTO C. O. SILVA - ME	26.217.764/0001-27
MART MINAS DISTRIBUIÇÃO LTDA	04.737.552/0006-42
MART MINAS DISTRIBUIÇÃO LTDA	04.737.552/0020-09
MART MINAS DISTRIBUIÇÃO LTDA	04.737.552/0030-72
MART MINAS DISTRIBUIÇÃO LTDA	04.737.552/0034-04
A INSTALADORA GUAXUPÉ LTDA	24.245.170/0001-02
CASAS COELHO MATERIAIS PARA CONSTRUÇÃO LTDA	41.728.874/0001-47
ELETROMAC LTDA	21.770.011/0001-20
ELÉTRICA PARÁ DE MINAS LTDA	10.399.742/0001-95
ELETROFARIA MATERIAIS E CONTROLES ELÉTRICOS LTDA	23.118.532/0001-23
PESSONI E PESSONI MATERIAIS ELÉTRICOS E HIDRÁULICOS LTDA	20.628.819/0002-96
PESSONI E PESSONI MATERIAIS ELÉTRICOS E HIDRÁULICOS LTDA	20.628.819/0001-05
ATACADÃO S.A.	75.315.333/0241-21
ELÉTRICA MINAS LTDA	12.359.945/0001-83
ENGEMON MONTAGENS E MATERIAIS ELÉTRICOS EIRELI	05.140.601/0001-13
PRALAR MATERIAIS DE CONSTRUCAO LTDA	03.811.564/0001-00
FELT ELETRICA LTDA	86.506.573/0001-07
FELT ELETRICA LTDA	86.506.573/0005-30
ATACADÃO S.A.	75.315.333/0030-43

ENDEREÇO	CEP	MUNICÍPIO	UF
Av. Benedito Ferreira Campos, 734	65633-280	Timon	MA
Av. Francisco Carlos Jansen, 1513	65631-240	Timon	MA
R. Caminho Da Boiada, 354 A	65000-000	São Luís	MA
Al. A, 22	65000-000	São Luís	MA
Av. Daniel De La Touche, 200 B	65074-115	São Luís	MA
Av. Guajajaras, 5000	65055-285	São Luís	MA
Av. Dos Franceses, 35	65000-000	São Luís	MA
Av. Jeronimo De Albuquerque Maranhao,160	65060-645	São Luís	MA
Rod. Br 010, 5 - Km 1 345	65913-410	Imperatriz	MA
Av. São Luís Rei De França, 33	65065-470	São Luís	MA
Av. Conselheiro Hilton Rod.Rrigues, 09	65077-357	São José de Ribamar	MA
Rod. Br 010 Sn	65909-170	Imperatriz	MA
Estrada De Ribamar, 20	65054-005	São Luís	MA
Av. Guajajaras, 573	65055-285	São Luís	MA
Av. Olegário Maciel, 594	30180-110	Belo Horizonte	MG
Av. Francisco Sales, 898	30150-221	Belo Horizonte	MG
Rod. Fernão Dias, 3000 - Br 381 Km 3	32241-410	Contagem	MG
R. Rio Purus, 107	32280-030	Contagem	MG
R. Rio Verde, 110	32280-090	Contagem	MG
R. Mantiqueira, 255	32280-620	Contagem	MG
R. Professor José Vieira De Mendonça, 11	31310-260	Belo Horizonte	MG
Rod. Br 356, 3049	30320-900	Belo Horizonte	MG
Av. Cristiano Machado, 4000	31160-900	Belo Horizonte	MG
Rod. Br 356, Km 6,5 N° 7515	30320-765	Belo Horizonte	MG
R. Javari, 481	31130-613	Belo Horizonte	MG
R. Niquelina, 800	30260-100	Belo Horizonte	MG
Av. Sebastião De Brito, 1375	31260-000	Belo Horizonte	MG
Av. Presidente Carlos Luis, 4055	31310-250	Belo Horizonte	MG
R. Maria Luiza Santiago, 110	30360-740	Belo Horizonte	MG
Av. Babita Camargo, 1920 - Quadra 83, Lote A1	32210-180	Contagem	MG
Av. Pastor Anselmo Silvestre, 1495	31170-678	Belo Horizonte	MG
Av. Paulo Gracindo, 15 Loja Lsu06	38411-145	Uberlândia	MG
Av. João Naves De Avila, 6300	38408-703	Uberlândia	MG
Av. João Naves De Avila, 1441	38408-100	Uberlândia	MG
Av. Nossa Senhora Carmo, 1202	30330-000	Belo Horizonte	MG
Av. Edméia Mattos Lazzarotti, 4455	32604-745	Betim	MG
Av. Vereador João De Oliveira Michete, 101	33863-005	Ribeirão das Neves	MG
Rod. Br-040, 2002	32145-480	Contagem	MG
Av. Barão Homem De Melo, 3100	30450-250	Belo Horizonte	MG
Av. Dom Pedro I, 402	31710-000	Belo Horizonte	MG
Av. Santa Terezinha, 389	31365-000	Belo Horizonte	MG
R. Túpis, 1277 Na 1325	30190-062	Belo Horizonte	MG
Av. Dois Mil Trezentos E Trinta E Dois, 1395	31920-012	Belo Horizonte	MG
Av. Dos Andradas, 3760	30280-020	Belo Horizonte	MG
Av. Afonso Vaz De Melo, 465	30640-070	Belo Horizonte	MG
Av. Juiz Marco Túlio Isaac, 1119	32604-345	Betim	MG
Av. Severino Ballesteros Rod.Rrigues, 2950	32146-025	Contagem	MG
Av. Gov. Magalhães Pinto, 3160	39404-166	Montes Claros	MG
Av. Ipanema, 184	39400-194	Montes Claros	MG
Av. Dep. Plínio Ribeiro, 3750	39402-194	Montes Claros	MG
Av. Barão Rio Branco, 5001	36026-900	Juiz de Fora	MG
Av. Edmeia Mattos Lazzarotti, 3801	32604-605	Betim	MG
Av. Garcia Rod.Rrigues Paes, 12415	36.081-500	Juiz de Fora	MG
R. Da Sertaneja, 100	32600-834	Betim	MG
R. Santa Rita, 262	36010-070	Juiz de Fora	MG
R. Rubi, 515	32113-270	Contagem	MG
Av. Cruzeiro Do Sul, 77	32241-310	Contagem	MG
Via Expressa De Contagem, 3115	32040-025	Contagem	MG
Av. Autorama, 1313	35501-221	Divinópolis	MG
Av. Rio Bahia N° 667	35044-000	Governador Valadares	MG
Av. Barão Do Rio Branco, 1726	38020-300	Uberaba	MG
Av. Dr. Deusdedith Salgado, 1270	36033-000	Juiz de Fora	MG
R. 26, 1800	38300-080	Ituiutaba	MG
R. José Bonifácio, 79	38030-140	Uberaba	MG
R. Fernando Avelino Andrade, 214	37795-000	Andradas	MG
R. Cel. Oliveira, 663	37795-000	Andradas	MG
R. Jorge Braga, 255	37504-052	Itajubá	MG
R. Santa Helena, 60	35700-285	Sete Lagoas	MG
R. Santana, 180	35700-108	Sete Lagoas	MG
R. São Mateus, 495	36025-000	Juiz de Fora	MG
Av. Presidente Juscelino Kubitschek, 51	36081-000	Juiz de Fora	MG
Rod. Mgt 265, 2650	36500-000	Ubá	MG
R. Demétrio Ribeiro, 1125	36204-230	Barbacena	MG
Rod. Br-040, 27900 - Km 627	36406-080	Conselheiro Lafaiete	MG
"R. Alexandre Volta, 142"	37800-000		MG
R. Benjamin Constant, 1605	37130-000	Alfenas	MG
Av. Vasconcelos Costa, 525	38400-450	Uberlândia	MG
Av. Argentina, 267	35660-110	Pará de Minas	MG
R. Raquel Ferreira, 609	35661-008	Pará de Minas	MG
Av. Brasil, 1340	37950-000	São Sebastião do Paraíso	MG
Av. Monsenhor Mancini, 888	37950-000	São Sebastião do Paraíso	MG
Av. Santos Dumont, 1750	38050-400	Uberaba	MG
R. Rio De Janeiro, 112	35500-009	Divinópolis	MG
Av. Rio De Janeiro, 500	38200-000	Frutal	MG
Av. José Pires De Araujo, 303	33600-000	Pedro Leopoldo	MG
R. Santa Juliana, 4200	35701-426	Sete Lagoas	MG
Av. Raquel Teixeira Viana, 1044	35700-293	Sete Lagoas	MG
Av. Cesário Crosara, 925	38401-119	Uberlândia	MG

Relação de Pontos de Coleta

RAZÃO SOCIAL	CNPJ
ATACADÃO S.A.	75.315.333/0180-75
CRISTIANO CASA E CONSTRUCAO LTDA	25.682.303/0001-62
SOLAR PARAISO ENERGIA FOTOVOLTAICA LTDA ME	27138.253/0001-82
FUNDAÇÃO ARTHUR BERNARDES	20.320.503/0011-23
CODEL RECICLAGEM LTDA	24.365.731/0001-07
GR ELÉTRICA E PADRÃO LTDA	38.593.555/0001-67
SAINT-GOBAIN DISTRIBUIÇÃO BRASIL LTDA	03.840.986/0036-26
SAINT-GOBAIN DISTRIBUIÇÃO BRASIL LTDA	03.840.986/0054-08
INSTITUTO AGRONELLI DE DESENVOLVIMENTO SOCIAL	04.198.994/0001-53
CARREFOUR COMÉRCIO E INDÚSTRIA LTDA	45.543.915/0477-30
CARREFOUR COMÉRCIO E INDÚSTRIA LTDA	45.543.915/0159-60
SAINT-GOBAIN DISTRIBUIÇÃO BRASIL LTDA	03.840.986/0026-54
SAINT-GOBAIN DISTRIBUIÇÃO BRASIL LTDA	03.840.986/0032-00
SAINT-GOBAIN DISTRIBUIÇÃO BRASIL LTDA	03.840.986/0034-64
SAINT-GOBAIN DISTRIBUIÇÃO BRASIL LTDA	03.840.986/0066-41
PREFEITURA MUNICIPAL DE PAINS	20.920.575/0001-30
MUNICÍPIO DE JOÃO MONLEVADE	18.401.059/0001-57
LOJA ELETRICA LTDA	17.155.342/0015-89
JOALBA MATERIAIS DE CONSTRUÇÕES LTDA - ME	00.601.696/0001-01
ELETRO CENTER LTDA	01.446.577/0001-94
ELETRO CENTER LTDA	01.446.577/0002-75
DMA DISTRIBUIDORA S/A	01.928.075/0123-78
FORTE ELETRO E HIDRAULICA LTDA	21.263.557/0001-95
MINAS COMERCIAL MAT. DE CONSTRUÇÃO LTDA	26.290.536/0001-82
ASSUNTA GORETTI MAIOLINI	03.323.743/0001-90
CONSTRUIR MATERIAIS DE CONSTRUÇÃO LTDA	03.103.149/0001-94
CENTRO DE DIST DE MAT DE CONST DE MG LTDA	09.573.134/0001-76
CONSTRUNOK ACABAMENTOS LTDA	17.122.457/0001-71
CONSTRUIR MAT DE CONST DE TAOBEIRAS LTDA	11.345.512/0001-06
GUILHERME MONTAGNOLI JUNQUEIRA ME	27.610.094/0001-77
TAMA FERRAGENS E FERRAMENTAS LTDA	24.719.493/0001-82
ECOTRES CONSÓRCIO PÚBLICO INTERM. DE TRATAM. DE RESÍD. SÓLIDOS	07.975.391/0001-09
DORIOQUINHO MATERIAIS DE CONSTRUÇÃO LTDA	23.408.518/0001-64
ORGANIZAÇÃO MATERCENTRO LTDA	02.224.511/0001-12
ALAN DOUGLAS PEREIRA ME	13.189.688/0001-41
CASA MOREIRA EIRELI	71.084.891/0001-50
LEROY MERLIN COMPANHIA BRASILEIRA DE BRICOLAGEM	01.438.784/0049-41
COMERCIAL DE ALIMENTOS CARREFOUR LTDA	62.545.579/0026-83
WMB SUPERMERCADOS DO BRASIL LTDA	00.063.960/0073-75
ATACADÃO S.A.	75.315.333/0003-70
ATACADÃO S.A.	75.315.333/0031-24
ATACADÃO S.A.	75.315.333/0007-02
ATACADÃO S.A.	75.315.333/0137-82
ATACADÃO S.A.	75.315.333/0237-45
PRACASA UTILIDADE ACESSÓRIO LTDA	00.216.960/0001-93
COMPANHIA BRASILEIRA DE DISTRIBUIÇÃO	47.508.411/0436-37
COMPANHIA BRASILEIRA DE DISTRIBUIÇÃO	47.508.411/1472-54
COMPANHIA BRASILEIRA DE DISTRIBUIÇÃO	47.508.411/1561-64
CONCENTRO MARCAS LTDA	01.520.667/0007-73
CONCENTRO MARCAS LTDA	01.520.667/0006-92
CONCENTRO MARCAS LTDA	01.520.667/0004-20
COMPANHIA SULAMERICANA DE DISTRIBUIÇÃO	11.517.841/0075-23
AMGL COM. DE MAT. ELETRICOS E HIDRAULICAS LTDA	05.434.101/0001-94
MERI TERESINHA FLORES MAIA	21.858.454/0001-78
ANDRE'S COMERCIAL AGROPECUÁRIA LTDA	08.223.301/0001-96
CONSTRUBASE MATERIAIS DE CONSTRUÇÃO LTDA	70.394.499/0002-25
SUPERMERCADO SUPER AURORA LTDA-EPP	16.514.998/0001-82
COMPANHIA SULAMERICANA DE DISTRIBUIÇÃO	11.517.841/0034-55
BATISTA E QUADROS E CIA LTDA	05.348.350/0001-67
BATISTA E QUADROS E CIA LTDA	05.348.350/0002-48
MARIANI MATERIAIS PARA CONSTRUCAO LTDA ME	19.508.606/0001-60
PREFEITURA MUNICIPAL DE AQUIDAUANA	03.452.299/0001-03
GRUPO DE ESTUDOS EM PROTEÇÃO À BIODIVERSIDADE	06.278.383/0001-40
ACCECON ATACADO E DIS. DE ALIMENTOS LTDA	11.259.189/0002-39
MADEREIRA ROMAT LTDA	07.547.054/0002-00
COMPANHIA BRASILEIRA DE DISTRIBUIÇÃO	47.508.411/1766-02
COMPANHIA BRASILEIRA DE DISTRIBUIÇÃO	47.508.411/1559-40
PIZZATTO MATERIAIS ELÉTRICOS LTDA	04.181.115/0001-80
ELETRO MENDONÇA COM. DE MAT. ELÉTRICOS LTDA EPP - ME	03.806.018/0001-73
ATACADÃO S.A.	75.315.333/0128-91
ATACADÃO S.A.	75.315.333/0169-60
CENTRAL ELETRO FERRAGENS LTDA	74.125.675/0001-01
COMERCIAL MULTICASA LTDA	15.036.858/0001-83
COMPANHIA BRASILEIRA DE DISTRIBUIÇÃO	47.508.411/1588-84
ROTA COMÉRCIO DE MATERIAIS DE CONSTRUÇÃO LTDA	22.420.042/0001-14
SENDAS DISTRIBUIDORA S/A	06.057.223/0282-62
COXIPÓ MATERIAIS ELÉTRICOS LTDA	26.579.029/0001-63
ATACADÃO S.A.	75.315.333/0028-29
ATACADÃO S.A.	75.315.333/0205-68
ATACADÃO S.A.	75.315.333/0070-30
ATACADÃO S.A.	75.315.333/0197-13
ATACADÃO S.A.	75.315.333/0044-49
ATACADÃO S.A.	75.315.333/0208-00
ATACADÃO S.A.	75.315.333/0045-20
JUBA SUPERMERCADOS LTDA	03.550.647/0010-76
JUBA SUPERMERCADOS LTDA	03.550.647/0008-51
A & S PASQUALOTTO LTDA	34.834.286/0001-22

ENDEREÇO

CEP

MUNICÍPIO

UF

Rod. Br-040 Km 2,5, 2420	32145-480	Contagem	MG
R. Ponta Grossa, 793	30620-180	Belo Horizonte	MG
Av. Zezé Amaral, 300	37950-000	São Sebastião do Paraíso	MG
Campus Universitario S/N	36570-001	Viçosa	MG
R. Ituiutaba, 470	38400-614	Uberlândia	MG
Av. Dr. Mário Frota, 435A	37044-270	Varginha	MG
Av. Rondon Pacheco, 500	38408-343	Uberlândia	MG
Av. José Carlos Costa, 740	33822-722	Ribeirão das Neves	MG
Av. Dr. Randolpho Borges Junior, 1900	38064-300	Uberaba	MG
Av. Dos Andradas, 3000	30260-070	Belo Horizonte	MG
Av. Presidente Carlos Luz, 3001	31250-010	Belo Horizonte	MG
R. Maria Luiza Santiago, 50	30360-740	Belo Horizonte	MG
Av. Presidente Antonio Carlos, 6510	31270-218	Belo Horizonte	MG
Av. General David Sarnoff, 4840	32210-110	Contagem	MG
Av. Amazonas, 4368	30421-026	Belo Horizonte	MG
R. Formiga, 400	35582-000	Pains	MG
R. Gomes Batista, 122	35930-033	João Monlevade	MG
Av Barao Homem De Melo,3300	30494-080	Belo Horizonte	MG
R. Professor José Luiz Alves, 100	36420-000	Ouro Branco	MG
R. José Nicolau De Queirós, 10	36400-073	Conselheiro Lafaiete	MG
R. Arthur Bernardes, 1018	36404-046	Conselheiro Lafaiete	MG
Av. Maria Firma, 201	36420-000	Ouro Branco	MG
Av. Francisco Negroao De Lima 641 - Loja B	31545-000	Belo Horizonte	MG
Av Tabellão Juca Almeida 977	35572-000	Formiga	MG
Rua Cabo Benedito Alves, 1730	37415-820	Três Corações	MG
R. Sebastiao Moreira De Oliveira, 205	39560-000	Salinas	MG
Av. Governador Magalhães Pinto, 6251	39404-166	Montes Claros	MG
Av. Governador Magalhaes Pinto, 2191	39401-427	Montes Claros	MG
Pça Dr Jose Americano Mendes, 122	39550-000	Taiobeiras	MG
Av. Joaquim Francisco De Assis, 204	37570-000	Ouro Fino	MG
Av. Deusdedith Salgado, 1220	36033-000	Juiz De Fora	MG
R. Coronel Albino, 160	36405-018	Conselheiro Lafaiete	MG
Av. Nascente Do São Francisco, 82	37928-000	São Roque De Minas	MG
R. Joaquim Ferreira, 50	36212-000	Barroso	MG
Av. Nelson Pereira Vilela, 203	37195-000	Santana Da Vargem	MG
R. Raul Fonseca, 4	36140-000	Lima Duarte	MG
Av. Aracy Teixeira Nahas - Esquina Comav. Consul Assaf T - S/N Lote F1A1	79014-482	Campo Grande	MS
Av. Afonso Pena, 4909	79031-010	Campo Grande	MS
Av. Mato Grosso, 1959	79020-200	Campo Grande	MS
Av. Consul Assaf Trad, 3671	79013-545	Campo Grande	MS
Av. Costa E Silva, 1525	79060-005	Campo Grande	MS
Av. Marcelino Pires, 4822	79840-630	Dourados	MS
Av. Duque De Caxias, 2270	79101-000	Campo Grande	MS
Av. Ranulpho Marques Leal, 3680	79613-000	Três Lagoas	MS
Av. Fernando Correa Da Costa, 502	79004-310	Campo Grande	MS
R.Maracajú, 1427	79002-211	Campo Grande	MS
R. Joaquim Murinho, 3167	79041-060	Campo Grande	MS
Av. Marcelino Pires, S/N	79801-002	Dourados	MS
Av. Coronel Antonino, 945.	79010-001	Campo Grande	MS
Av. Bandeirantes, 1999	79006-001	Campo Grande	MS
R. 13 De Maio, 746	79004-420	Campo Grande	MS
Av. Jamil Jorge Salomao, 3807	79644-900	Três Lagoas	MS
R. Dr. Mario Correa, 430	79004-110	Campo Grande	MS
R. Pará, 87	79560-000	Chapadão do Sul	MS
R. Brasil, 456	79560-000	Chapadão do Sul	MS
Av. Mato Grosso Do Sul, 61	79560-000	Chapadão do Sul	MS
R. Dezessete, 100	79560-000	Chapadão do Sul	MS
R. Major Capile, 4025	79830-030	Dourados	MS
R. Oscar Trindade De Barros, 1169	79200-000	Aquidauana	MS
R. Estevão Alves Corrêa, 2493	79200-000	Aquidauana	MS
Av. Seis, 900	79560-000	Chapadão Do Sul	MS
R. Bichara Salamene, 285-363	79200-000	Aquidauana	MS
Av. Dourados, 711	79950-000	Naviraí	MS
Av. Antonio Joaquim Moura Andrade, 2550	79750-000	Nova Andradina	MS
R. Da Flores, 1263	79290-000	Bonito	MS
Av. Miguel Sutil, 900	78040-365	Cuiabá	MT
Av. Fernando Correa Da Costa, 1255	78060-600	Cuiabá	MT
Av. Manoel José De Arruda, 664 - Beira Rio	78070-305	Cuiabá	MT
R. 13 De Junho, 462	78020-000	Cuiabá	MT
Rod. Emanuel Pinheiro, S/N	78055-799	Cuiabá	MT
Av. Júlio Domingos De Campos , 5458	78140-400	Várzea Grande	MT
Av. Getúlio Vargas, 1343	78043-415	Cuiabá	MT
Av. Carmindo De Campos, 889	78070-100	Cuiabá	MT
Av. Couto Magalhães, 616	78110-400	Várzea Grande	MT
Av. Gonçalves Botelho De Campos, 2762	78118-071	Várzea Grande	MT
Av. Dom Orlando Chaves, S/N	78118-000	Várzea Grande	MT
Av. Fernando Corrêa Da Costa, 4646	78085-000	Cuiabá	MT
Av. Xv De Novembro, 981	78020-300	Cuiabá	MT
Av. Domingos Parente De Sá Barreto, 303	78300-000	Tangará da Serra	MT
R. Joao Pedro Moreira, 4240	78550-000	Sinop	MT
Av. Universitaria, S/N Lote 15B Quadra014 Setor 10	78455-000	Lucas do Rio Verde	MT
Av. Bandeirantes, 2432	78700-220	Rondonópolis	MT
Av. Senador Valdo Varjao, 5679	78600-000	Barra do Garças	MT
Av. Fernando Correa Da Costa, 7975	78080-300	Cuiabá	MT
R. Padre Cassemiro, 1299	78205-245	Cáceres	MT
Av. Municipal, 1292	78250-000	Pontes e Lacerda	MT
Av. Goias, 11505	78455-000	Lucas do Rio Verde	MT

Relação de Pontos de Coleta

RAZÃO SOCIAL	CNPJ
HAVAN S.A.	79379491/0059-08
ATACADÃO S.A.	75.315.333/0285-42
ATACADÃO S.A.	75.315.333/0296-03
AGRO FERRAGENS LUIZÃO LTDA	24.774.390/0001-15
AGRO FERRAGENS LUIZÃO LTDA	24.774.390/0002-04
AGRO FERRAGENS LUIZÃO LTDA	24.774.390/0003-87
OLISTIKA EIRELI	38.111.354/0001-86
E L DA SILVA EIRELI	16.895.324/0001-75
SENDAS DISTRIBUIDORA S/A	06.057223/0321-03
SENDAS DISTRIBUIDORA S/A	06.057223/0351-29
ATACADÃO S.A.	75.315.333/0200-53
ATACADÃO S.A.	75.315.333/0238-26
J O VASCONCELOS & CIA LTDA	14.037220/0001-02
CONDOMÍNIO EDILICIO PÁTIO BELÉM	84.154.160/0001-85
ATACADÃO S.A.	75.315.333/0153-00
ATACADÃO S.A.	75.315.333/0230-79
ATACADÃO S.A.	75.315.333/0138-63
ATACADÃO S.A.	75.315.333/0182-37
J O VASCONCELOS & CIA LTDA	14.037220/0003-66
SENDAS DISTRIBUIDORA S/A	06.057223/0397-01
ATACADÃO S.A.	75.315.333/0215-30
HAVAN S.A.	79379491/0081-68
K V D DA SILVA COMERCIO DE MATERIAL ELETRICO	25.253953/0001-92
ATACADÃO S.A.	75.315.333/0276-51
ATACADÃO S.A.	75.315.333/0306-01
PREFEITURA MUNICIPAL DE PARAUPEBAS	22980999/0001-15
COMPANHIA BRASILEIRA DE DISTRIBUIÇÃO	47508411/1587-01
BOMPREGO SUPERMERCADOS DO NORDESTE LTDA	13.004.510/0026-37
BOMPREGO SUPERMERCADOS DO NORDESTE LTDA	13.004.510/0049-23
COMPANHIA BRASILEIRA DE DISTRIBUIÇÃO	47508411/0320-07
BOMPREGO SUPERMERCADOS DO NORDESTE LTDA	13.004.510/0253-35
CARREFOUR COMÉRCIO E INDÚSTRIA LTDA	45.543915/0441-20
CARREFOUR COMÉRCIO E INDÚSTRIA LTDA	45.543915/0300-99
ALTERNATIVA COM. DE MAT. ELETRICOS LTDA	07114.760/0001-79
ATACADÃO S.A.	75.315.333/0089-40
ATACADÃO S.A.	75.315.333/0074-64
SENDAS DISTRIBUIDORA S/A	06.057223/0296-68
ATACADÃO S.A.	75.315.333/0146-73
FERREIRA COSTA & CIA LTDA.	10.230480/0024-27
ATACADÃO S.A.	75.315.333/0199-85
AGRESTE COMERCIO ATACADO E VAREJO EIRELI	27013.873/0001-95
FARIAS SUPERMERCADOS EIRELI	12919.734/0003-10
ATACADÃO S.A.	75.315.333/0279-02
CARAJAS MATERIAL DE CONSTRUÇÃO LTDA	03.656.804/0010-22
CARAJAS MATERIAL DE CONSTRUÇÃO LTDA	03.656.804/0008-08
CARAJAS MATERIAL DE CONSTRUÇÃO LTDA	03.656.804/0015-37
TONY CARVALHO BARBOSA EIRELI ME	13.796.094/0001-07
AGRESTE COMERCIO ATACADO E VAREJO EIRELI	27013.873/0004-38
SUPERMERCADO NORDESTÃO LTDA	08.030.363/0040-98
CARREFOUR COMÉRCIO E INDÚSTRIA LTDA	45.543915/0061-12
BOMPREGO SUPERMERCADOS DO NORDESTE LTDA	13.004.510/0017-46
BOMPREGO SUPERMERCADOS DO NORDESTE LTDA	13.004.510/0233-91
BOMPREGO SUPERMERCADOS DO NORDESTE LTDA	13.004.510/0251-73
COMPANHIA BRASILEIRA DE DISTRIBUIÇÃO	47508411/1366-43
FERREIRA COSTA & CIA LTDA.	10.230480/0019-60
FERREIRA COSTA & CIA LTDA.	10.230480/0004-83
TUPAN CONSTRUÇÕES LTDA	00.279531/0005-99
ATACADÃO S.A.	75.315.333/0055-00
ATACADÃO S.A.	75.315.333/0056-82
ATACADÃO S.A.	75.315.333/0047-91
ATACADÃO S.A.	75.315.333/0050-97
SENDAS DISTRIBUIDORA S/A	06.057223/0279-67
SENDAS DISTRIBUIDORA S/A	06.057223/0281-81
SENDAS DISTRIBUIDORA S/A	06.057223/0285-05
SENDAS DISTRIBUIDORA S/A	06.057223/0301-60
SENDAS DISTRIBUIDORA S/A	06.057223/0289-39
ATACADÃO S.A.	75.315.333/0152-11
ATACADÃO S.A.	75.315.333/0150-50
ASSOCIAÇÃO GERAL DA RESERVA DO PAIVA	11.861.938/0001-12
ELETROSUL LTDA ME	28.037094/0001-92
FERREIRA COSTA & CIA LTDA.	10.230480/0001-30
ABR FERRAGENS EIRELI EPP	00.185.365/0001-38
SENDAS DISTRIBUIDORA S/A	06.057223/0388-10
SENDAS DISTRIBUIDORA S/A	06.057223/0377-68
CONDOMÍNIO SHOPPING CENTER TACARUNA	01.783.999/0001-55
ATACADÃO S.A.	75.315.333/0240-40
ATACADÃO S.A.	75.315.333/0243-93
ATACADÃO S.A.	75.315.333/0228-54
ATACADÃO S.A.	75.315.333/0244-74
TUPAN CONSTRUÇÕES LTDA	00.279531/0008-31
TUPAN CONSTRUÇÕES LTDA	00.279531/0009-12
TUPAN CONSTRUÇÕES LTDA	00.279531/0010-56
TUPAN CONSTRUÇÕES LTDA	00.279531/0003-27
TUPAN CONSTRUÇÕES INDUSTRIA E COMERCIO LTDA	08.641953/0001-40
TUPAN CONSTRUÇÕES INDUSTRIA E COMERCIO LTDA	08.641953/0008-17
C&L COMERCIO ATACADISTA DE MATERIAL ELETRICO LTDA	24.831.966/0001-39
ATACADÃO S.A.	75.315.333/0264-18
DIMENSIONAL CENTELHA SOLUCOES LTDA	06.913.480/0008-34

ENDEREÇO

CEP

MUNICÍPIO

UF

R. Fernando Correa Da Costa, S/N , Lote 11 Da Quadra Ch	78740-000	Rondonópolis	MT
Av. Miguel Sutil, 7582	78040-790	Cuiabá	MT
Av. Oatomo Canavarros, 727	78050-568	Cuiabá	MT
R. Fernando Correia Da Costa, 1118	78700-100	Rondonópolis	MT
Av. Carmindo De Campos, 2387	78015-020	Cuiabá	MT
R. Colonizador Enio Pipino, 4263	78550-510	Sinop	MT
R. Venezuela,36	78555-404	Sinop	MT
Tv. Francisco Monteiro, 21	66070-190	Belém	PA
Rod. Mário Covas, 69	66650-000	Belém	PA
Rod. Br 316, 1760	67030-007	Ananindeua	PA
Rod. Br 230, S/N Quadra 45	68507-765	Marabá	PA
Rod. Br 316, Km 3	67113-000	Ananindeua	PA
Av. Antonio Maia, 1449	68501-535	Marabá	PA
Trav. Padre Eutiquio, 1078	66023-710	Belém	PA
Rod. Augusto Montenegro, Km 11 (Ao Lado Da Upa)	66811-000	Belém	PA
Av. Presidente Getulio Vargas, 188	68741-000	Castanhal	PA
Rod. Br 316 S/N, Km 9 Área 01	67030-007	Ananindeua	PA
Av. Engenheiro Fernando Guilhon	68035-000	Santarém	PA
R. Santa Maria, 45	68515-000	Parauapebas	PA
Rod. Pa 275, S/N	68515-000	Parauapebas	PA
R. Do Arsenal, 380	66023-110	Belém	PA
Fazenda São José I,S/N - Gleba Rio Novo	68515-000	Parauapebas	PA
R. Claudio Sanders, 7000	67030-445	Ananindeua	PA
Rodovia Br 316, S/N	67110-000	Ananindeua	PA
Av. Engenheiro Fernando Guilhon, 1997	68035-000	Santarém	PA
Rod. Faruk Salmen (Mercado Municipal)	68515-000	Parauapebas	PA
Av. Prefeito Severino Cabral, 1339	58407-660	Campina Grande	PB
Av. Professor Almeida Barreto, 85	58400-328	Campina Grande	PB
Parque Solon De Lucena, 563	58013-131	João Pessoa	PB
Av. Presidente Epitacio Pessoa, 1277	58030-001	João Pessoa	PB
R. Edgar Sales De Miranda Henrique, 400	58036-880	João Pessoa	PB
R. Empresário João Rod.Rigues Alves, 85	58051-000	João Pessoa	PB
R. Bacharel Irenaldo Albuquerque, S/N	58036-460	João Pessoa	PB
R. Maciel Pinheiro, 45	58010-130	João Pessoa	PB
Av. Manoel Tav.Ares, 1800	58402-020	Campina Grande	PB
R. Doutor Manoel Lopes De Carvalho, 200"	58075 -427	João Pessoa	PB
Av. Assis Chateaubriand, S/N	58414-500	Campina Grande	PB
R. Henrique Vieira, Sn	58304-500	Santa Rita	PB
R. Edson Falconi De Melo, S/N	58036-500	João Pessoa	PB
Rod. Br 230, 2000 - Quadra28/34	58705-275	Patos	PB
R. Alzira Figueiredo, 400	58410-755	Campina Grande	PB
R. Coronel Joao Lourenco Porto, 374	58400-240	Campina Grande	PB
Av. Senador Argemiro De Figueiredo, 875	58408-330	Campina Grande	PB
Av. Jornalista Assis Chateaubriand, 1261	58414-500	Campina Grande	PB
R. Motorista Aldovandro Amancio Pereira, 155	58075-006	JOÃO PESSOA	PB
R. Mar Do Caribe, Lote 01G, Qd-91	58106-282	Cabedelo	PB
R. Elias Cavalcanti De Albuquerque, 750	58070-400	João Pessoa	PB
Av. Dinamerica Correia, 751	58417-160	Campina Grande	PB
R. Diogenes Chianca, 1443	58053-000	João Pessoa	PB
R. José Bonifácio, 1315	50710-000	Recife	PE
Av. Caxangá, 3942	50670-000	Recife	PE
Praça Jornalista Francisco Pessoa De Queiroz, 23	52060-412	Recife	PE
R. Padre Carapuceiro, 800	51020-280	Recife	PE
R. Anibal Ribeiro Varejão, S/N	54430-350	Jaboatão dos Guararapes	PE
Av. Marechal Mascarenhas De Moraes, 2629/2967	51150-905	Recife	PE
R. Cónego Barata, 275	55293-909	Recife	PE
Av. Marechal Mascarenhas De Moraes, 3963	51150-003	Recife	PE
Av. Barreto De Menezes, 958	54330-902	Jaboatão dos Guararapes	PE
Av. Joao De Barros, 101	55030-280	Caruaru	PE
R. Professor Joaquim Cavalcanti, 721	50800-010	Recife	PE
Av. Pan Nordestina, 778	53010-210	Olinda	PE
Av. Doutor Belmino Correia, 681	54762-303	Camaragibe	PE
Av. Cleto Campelo, 9	55002-410	Caruaru	PE
Av. Prefeito Luiz Souto Dourado, 1102	55297-320	Garanhuns	PE
Av. General Barreto De Menezes, 434	64310-310	Jaboatão dos Guararapes	PE
Rod. Br 101 - Norte, 5800	53416-710	Paulista	PE
Av. Doutor Belmiro Correia, 4817	54774-000	Camaragibe	PE
Av. Barao De Vera Cruz S/N	53610-000	Igarassu	PE
Al. Das Mangabas, S/N	54522-080	Cabo de Santo Agostinho	PE
Av. Comendador José Pereira, 222	55500-000	Escada	PE
Av. Santo Antônio, 515 A 525	55293-909	Garanhuns	PE
R. Cleto Campelo,	55641-000	Gravatá	PE
Av. Waldemar Ignacio Oliveira, S/N	56906-010	Serra Talhada	PE
Av. Joao De Barros, S/N	5030-280	Caruaru	PE
Av. Governador Agamenon Magalhães	50110-900	Recife	PE
Av. Joao Gomes De Lucena, 5075 - Km 407 Br 232	56904-320	Serra Talhada	PE
Rod. Br 104 Km 62, S/N - Lote 1 L Gleba 1L	55002-970	Caruaru	PE
R. Francisco Correia De Moraes, 100	51030-840	Recife	PE
Av. Dr Ulisses Guimaraes	56318-525	Petrolina	PE
Av. Dos Estados, 1095	55014-440	Caruaru	PE
R. 13 De Maio, 90	55006-000	Caruaru	PE
Av. Doutor Joaquim Nabuco, 2526	53320-065	Olinda	PE
R. Padre Teofilo Tworz, 120	50830-080	Recife	PE
R. Enock Ignacio De Oliveira, 375	56903-911	Serra Talhada	PE
R. Antonio Alves Da Silveira, 301	56903-240	Serra Talhada	PE
Av. Inacio Monteiro, 767	50721-275	Recife	PE
Rod. Pe 15, Sn	53401-435	Paulista	PE
Rod. Br 101 Sul Km 80, S/N - Galpão D, E	54335-000	Jaboatão dos Guararapes	PE

Relação de Pontos de Coleta

RAZÃO SOCIAL	CNPJ
ATACADÃO S.A.	75.315.333/0293-52
NORTEI SUPRIMENTOS INDUSTRIAIS LTDA	46.044.053/0025-82
CARREFOUR COMÉRCIO E INDÚSTRIA LTDA	45.543.915/0418-80
ATACADÃO S.A.	75.315.333/0312-50
RIVA E SOUZA MAT. DE CONSTRUÇÃO LTDA - ME	15.124.127/0001-90
MS COMERCIO VAREJO LTDA	36.380.307/0001-02
ALBERTO SOARES DE LUCENA - EPP	02.046.970/0001-53
ATACADÃO S.A.	75.315.333/0280-38
BOMPREGO SUPERMERCADOS DO NORDESTE LTDA	13.004.510/0021-22
COMPANHIA BRASILEIRA DE DISTRIBUIÇÃO	47.508.411/1522-58
DISTRIBUICAO DE ALIMENTOS VANGUARDA S/A	31.838.128/0016-39
DISTRIBUICAO DE ALIMENTOS VANGUARDA S/A	31.838.128/0024-49
DISTRIBUICAO DE ALIMENTOS VANGUARDA S/A	31.838.128/0019-81
DISTRIBUICAO DE ALIMENTOS VANGUARDA S/A	31.838.128/0018-09
DISTRIBUICAO DE ALIMENTOS VANGUARDA S/A	31.838.128/0022-87
DISTRIBUICAO DE ALIMENTOS VANGUARDA S/A	31.838.128/0009-00
RMC COMÉRCIO DE ALIMENTOS LTDA	32.267.292/0012-72
RMC COMÉRCIO DE ALIMENTOS LTDA	32.267.292/0014-34
DISTRIBUIÇÃO DE ALIMENTOS VANGUARDA S/A	31.838.128/0011-24
RMC COMÉRCIO DE ALIMENTOS LTDA	32.267.292/0008-96
RMC COMÉRCIO DE ALIMENTOS LTDA	32.267.292/0016-04
RMC COMÉRCIO DE ALIMENTOS LTDA	32.267.292/0009-77
DISTRIBUICAO DE ALIMENTOS VANGUARDA S/A	31.838.128/0015-58
RMC COMÉRCIO DE ALIMENTOS LTDA	32.267.292/0004-62
DISTRIBUICAO DE ALIMENTOS VANGUARDA S/A	31.838.128/0020-15
DISTRIBUICAO DE ALIMENTOS VANGUARDA S/A	31.838.128/0006-67
RMC COMÉRCIO DE ALIMENTOS LTDA	32.267.292/0017-87
DISTRIBUICAO DE ALIMENTOS VANGUARDA S/A	31.838.128/0023-68
DISTRIBUICAO DE ALIMENTOS VANGUARDA S/A	31.838.128/0021-04
RMC COMÉRCIO DE ALIMENTOS LTDA	32.267.292/0018-68
ATACADÃO S.A.	75.315.333/0126-20
ATACADÃO S.A.	75.315.333/0160-21
COMPANHIA BRASILEIRA DE DISTRIBUIÇÃO	47.508.411/2169-14
ENGENCOPI - COMÉRCIO DE MATERIAIS DE CONSTRUÇÃO LTDA	07.483.654/0004-05
SENDAS DISTRIBUIDORA S/A	06.057.223/0342-38
DISTRIBUICAO DE ALIMENTOS VANGUARDA S/A	31.838.128/0008-29
DISTRIBUICAO DE ALIMENTOS VANGUARDA S/A	31.838.128/0025-20
SENDAS DISTRIBUIDORA S/A	06.057.223/0391-16
SENDAS DISTRIBUIDORA S/A	06.057.223/0400-41
ATACADÃO S.A.	75.315.333/0253-65
ATACADÃO S.A.	75.315.333/0298-67
CARREFOUR COMÉRCIO E INDÚSTRIA LTDA	45.543.915/0020-44
CIA BEAL DE ALIMENTOS	78.116.670/0012-18
COMPANHIA BRASILEIRA DE DISTRIBUIÇÃO	47.508.411/0125-96
COMPANHIA BRASILEIRA DE DISTRIBUIÇÃO	45.508.411/0945-41
ELETRICA COM L ANDRA LTDA	47.674.429/0006-32
CIA BEAL DE ALIMENTOS	78.116.670/0013-07
J D ABAGE COMERCIO DE MATERIAIS ELETRICOS EIRELI	76.509.041/0001-70
J D ABAGE COMERCIO DE MATERIAIS ELETRICOS EIRELI	76.509.041/0004-12
DEPOSITO DE MAT. PARA CONSTRUÇÃO NICHELE LTDA	77.172.161/0001-97
ELETRO COMERCIAL REYMASTER LTDA	80.223.324/0001-28
LEROY MERLIN COMPANHIA BRASILEIRA DE BRICOLAGEM	01.438.784/0010-98
LEROY MERLIN COMPANHIA BRASILEIRA DE BRICOLAGEM	01.438.784/0039-70
ELETRICA CEIGON COMERCIO DE MATERIAIS ELETRICOS	84.909.233/0001-00
MAFREI MATERIAIS DE CONSTRUCAO LTDA	00.829.352/0001-54
MAFREI MATERIAIS DE CONSTRUCAO LTDA	00.829.352/0004-05
MAFREI MATERIAIS DE CONSTRUCAO LTDA	00.829.352/0003-16
WMB SUPERMERCADOS DO BRASIL LTDA	00.063.960/0377-97
HL MATERIAIS PARA CONSTRUÇÃO EIRELI	05.804.879/0001-48
LEROY MERLIN COMPANHIA BRASILEIRA DE BRICOLAGEM	01.438.784/0037-08
TOZETTO E CIA LTDA	80.221.013/0002-00
TOZETTO E CIA LTDA	80.221.013/0003-91
TOZETTO E CIA LTDA	80.221.013/0004-72
MULTIACÇÃO COM. DE MAT. ELETR. LTDA	04.384.015/0001-51
BALAROTI COM. DE MAT. DE CONSTR.	77.044.618/0003-40
BALAROTI COM. DE MAT. DE CONSTR.	77.044.618/0011-50
BALAROTI COM. DE MAT. DE CONSTR.	77.044.618/0033-65
BALAROTI COM. DE MAT. DE CONSTR.	77.044.618/0037-99
CARREFOUR COMÉRCIO E INDÚSTRIA LTDA	45.543.915/0035-20
JVN COM. DE MAT. ELETRICO LTDA	24.068.086/0001-52
ZABINI & ZABINI LTDA ME	14.087.041/0001-71
ANDE MATERIAIS ELETRICOS LTDA	80.342.330/0001-02
ELETRO CONDULUZ EIRELI - EPP	80.785.702/0001-67
MASIRONI & CIA LTDA	17.851.366/0001-77
BALAROTI COM. DE MAT. DE CONSTR.	77.044.618/0047-60
ELETRO REDE LTDA	75.232.926/0001-01
PRÍNCIPE DO CAL. MAT. PARA CONSTR. LTDA	76.771.005/0001-80
"ELETRO VILLE MATERIAIS ELETRICOS LTDA	
ELETROTRAFU PRODUTOS ELÉTRICOS LTDA.	80.224.785/0002-04
IRMAOS MUFFATO & CIA LTDA	76.430.438/0004-14
IRMAOS MUFFATO & CIA LTDA	76.430.438/0049-16
IRMAOS MUFFATO & CIA LTDA	76.430.438/0065-36
IRMAOS MUFFATO & CIA LTDA	76.430.438/0081-56
IRMAOS MUFFATO & CIA LTDA	76.430.438/0082-37
COMPANHIA SULAMERICANA DE DISTRIBUIÇÃO	11.517.841/0019-16
COMPANHIA SULAMERICANA DE DISTRIBUIÇÃO	11.517.841/0029-98
COMPANHIA SULAMERICANA DE DISTRIBUIÇÃO	11.517.841/0012-40
COMPANHIA SULAMERICANA DE DISTRIBUIÇÃO	11.517.841/0016-73

ENDEREÇO	CEP	MUNICÍPIO	UF
Av. Recife, 5005	50781-000	Recife	PE
R. República Eslovaca, 443	54350-195	Jaboatão dos Guararapes	PE
R. Francisco Cunha, 919	51020-041	Recife	PE
Rod Pe 07 S/N Km 21,	54125-130	Jaboatão dos Guararapes	PE
Estrada De Belém, 1809	52040-000	Recife	PE
Estrada De Belem, 1756	52031-000	Recife	PE
Av. Lindolfo Color, 43,	53413-150	Paulista	PE
Rod Br 423, S/N	55293-970	Garanhuns	PE
Av. Raul Lopes, 1000 - Teresina Shopping	64046-902	Teresina	PI
Av. Presidente Kennedy, 501	64052-345	Teresina	PI
Av. Mirtes Melão, 7132	64090-095	Teresina	PI
R. Joaquim Nelson, 3167	64078-625	Teresina	PI
R. Margarida, 2087	64055-070	Teresina	PI
Av. João XXiii, 900	64045-000	Teresina	PI
Av. Homero Castelo Branco, 1889	64052-445	Teresina	PI
Av. Ininga, 1201 - V1 / V15	64048-110	Teresina	PI
Av. Presidente Kennedy, 2031	64016-850	Teresina	PI
Av. Zequinha Freire, 3011	64073-020	Teresina	PI
Av. Professor Mariano Da Silva Neto, 2629	64012-100	Teresina	PI
R. Ana Maria Gonçalves E Silva, 6979	64066-010	Teresina	PI
Av. Barão De Gurqueia, 3450	64018-290	Teresina	PI
Av. Henry Wall De Carvalho, 8009	64027-690	Teresina	PI
Av. Walfrido Salmito, 3003	64025-501	Teresina	PI
Av. Maranhão, 1270	64049-010	Teresina	PI
R. Santa Catarina, 35	64001-530	Teresina	PI
Av. Rui Barbosa, 3299	64002-180	Teresina	PI
R. Manoel Domingues, 2070	64003-073	Teresina	PI
Avenida Das Nações Unidas, 5597	64019-230	Teresina	PI
Av. União, 2874	64009-500	Teresina	PI
Av. Freitas Neto, 5500	64009-600	Teresina	PI
Av. Duque De Caxias ,2732	64006-220	Teresina	PI
Av. Prefeito Wall Ferraz, 10197	64030-005	Teresina	PI
Av. Barão De Gurqueia, 3191	64019-870	Teresina	PI
R. Magalhães Filho, 2001	64002-450	Teresina	PI
R. Jacintor. Macedo, 1000	64075-080	Teresina	PI
Av. Barão De Castelo Branco, 1331	64016-850	Teresina	PI
Av. Deputado Paulo Ferraz, 1817 - Br343	64076-005	Teresina	PI
Rod. Br-316, S/N	64603-000	Picos	PI
Rod. Br-343, 3775 Setor 06 Quadra029 Lote 0636	64205-200	Parnaíba	PI
Av. Deputado Raimundo De Sá Urtiga, 2869	64601-382	Picos	PI
Av. Higino Cunha, 2055	64014-220	Teresina	PI
R. Dep Heitor Alencar Furtado, 1210	81200-110	Curitiba	PR
R. Professor Francisco Zardo, 58 - Lojas 1, 3, 4, 5 E 6	82320-010	Curitiba	PR
Av. Presidente Kennedy, 1000	80220-201	Curitiba	PR
Av. Marechal Humberto De Alencar Castelo Branco, 230	82530-195	Curitiba	PR
Rod. Br 116, 16930	81690-300	Curitiba	PR
R. Mateus Leme, 1850	80530-010	Curitiba	PR
R. Desembargador Westphalen, 4000	80220-031	Curitiba	PR
R. General Mário Tourinho, 2222	80740-000	Curitiba	PR
R. Francisco Derosso, 3680	81720-000	Curitiba	PR
Av. Pres. Wenceslau Braz, 3241	81010-001	Curitiba	PR
Av. Presidente Wenceslau Braz, 88	81030-030	Curitiba	PR
Rod. Br 116, 600 Lote 9C-1	82590-100	Curitiba	PR
R. Frederico Maurer, 150	81630-020	Curitiba	PR
R. Raul Pompeia, 301	81240-000	Curitiba	PR
R. João Dembinski, 689	81270-330	Curitiba	PR
Av. Manoel Ribas, 8760	82400-000	Curitiba	PR
R. Theodoro Victorelli, 150	86027-750	Londrina	PR
R. Milão, 865	86041-180	Londrina	PR
Av. Theodoro Victorelli, 650	86027-750	Londrina	PR
Av. Monteiro Lobato, 1951	84016-210	Ponta Grossa	PR
R. Dr. Franco Grilo, 200	84045-320	Ponta Grossa	PR
Av. General Carlos Cavalcanti, 853	84025-000	Ponta Grossa	PR
Av. José Maria De Brito, 1357	85863-730	Foz do Iguaçu	PR
R. Ilo Antoninho Mozer, 271	83060-480	São José dos Pinhais	PR
Rod. João Leopoldo Jacomel, 11925	83323-410	Pinhais	PR
Av. Visconde De Guarapuava, 2131	80060-060	Curitiba	PR
Av. Da Torres, 3001	83005-450	São José dos Pinhais	PR
Rod. Celso Garcia Cid - Km 377	86050-901	Londrina	PR
Praça Julio Jerônimo Dos Santos, 86	87030-510	Maringá	PR
Av. Senador Petronio Portela, 1075	87050-720	Maringá	PR
Av. Paraná, 480	85852-000	Foz do Iguaçu	PR
Av. Arthur Thomas, 345	86065-000	Londrina	PR
Av. Saul Elkind, 3095	86082-000	Londrina	PR
Av. General Carlos Cavalcanti, 265	84025-000	Ponta Grossa	PR
Av. Duque De Caxias, 2.855	86010-190	Londrina	PR
Av. Inglaterra, 111	86046-000	Londrina	PR
Av. Tiradentes, 1340	86070-545	Londrina	PR
R. João Paulino Vieira Filho, 190	87020-015	Maringá	PR
Av. Cerro Azul, 2075	87010-000	Maringá	PR
Av. Colombo, 2720	87045-000	Maringá	PR
Av. São Paulo, 1197	87013-040	Maringá	PR
Av. Colombo, 9161	87070-000	Maringá	PR
Av. Tuiuti, 1672	87040-360	Maringá	PR
Av. Lucílio De Held, 1477	87033-230	Maringá	PR
Av. Pedro Tãques, 294	87030-000	Maringá	PR
Av. Cerro Azul, 979	87010-000	Maringá	PR

Relação de Pontos de Coleta

RAZÃO SOCIAL	CNPJ
COMPANHIA SULAMERICANA DE DISTRIBUIÇÃO	11.517841/0015-92
COMPANHIA SULAMERICANA DE DISTRIBUIÇÃO	11.517841/0048-50
COMPANHIA SULAMERICANA DE DISTRIBUIÇÃO	11.517841/0022-11
COMPANHIA SULAMERICANA DE DISTRIBUIÇÃO	11.517841/0010-88
COMPANHIA SULAMERICANA DE DISTRIBUIÇÃO	11.517841/0011-69
COMPANHIA SULAMERICANA DE DISTRIBUIÇÃO	11.517841/0008-63
COMPANHIA SULAMERICANA DE DISTRIBUIÇÃO	11.517841/0018-35
COMPANHIA SULAMERICANA DE DISTRIBUIÇÃO	11.517841/0017-54
COMPANHIA SULAMERICANA DE DISTRIBUIÇÃO	11.517841/0014-01
COMPANHIA SULAMERICANA DE DISTRIBUIÇÃO	11.517841/0023-00
ELETRO LUZ COM. DE MAT. ELET. LTDA	76.072.776/0001-89
ELETROSUL DISTRIBUIDORA LTDA	02.554.116/0001-06
IRMAOS MUFFATO & CIA LTDA	76.430.438/0029-72
IRMAOS MUFFATO & CIA LTDA	76.430.438/0037-82
IRMAOS MUFFATO & CIA LTDA	76.430.438/0035-10
IRMAOS MUFFATO & CIA LTDA	76.430.438/0074-27
IRMAOS MUFFATO & CIA LTDA	76.430.438/0030-06
IRMAOS MUFFATO & CIA LTDA	76.430.438/0083-18
IRMAOS MUFFATO & CIA LTDA	76.430.438/0047-54
IRMAOS MUFFATO & CIA LTDA	76.430.438/0055-64
SUPERMERCADO SANTAREM LTDA	75.733.147/0002-70
SUPERMERCADO SANTAREM LTDA	75.733.147/0005-13
SUPERMERCADO SANTAREM LTDA	75.733.147/0004-32
SUPERMERCADO SANTAREM LTDA	75.733.147/0003-51
IRMAOS MUFFATO & CIA LTDA	76.430.438/0044-01
IRMAOS MUFFATO & CIA LTDA	76.430.438/0072-65
SUPERMERCADO SANTAREM LTDA	75.733.147/0001-90
COMERCIAL ZAAP LTDA	81.436.099/0001-70
IRMAOS MUFFATO & CIA LTDA	76.430.438/0059-98
IRMAOS MUFFATO & CIA LTDA	76.430.438/0064-55
COMERCIAL ELETRICA DZ LTDA	78.718.673/0001-79
ELETRO LL - COMERCIO DE MATERIAIS ELETRICOS LTDA	07.169.299/0001-51
WANDERSON MATERIAIS PARA CONSTRUÇÃO LTDA	03.208.339/0001-76
R A DE FREITAS OLIVEIRA ACABAMENTOS ME	22.849.232/0001-51
ELETRO CENTROLUZ LTDA	01.143.109/0001-40
SZA COMERCIO DE GENEROS ALIMENTICIOS LTDA	07.274.614/0001-00
VERTICAL ELÉTRICO E CONSTRUÇÃO LTDA - ME	85.096.196/0001-12
OBARA MIYOTO & CIA LTDA	85.066.983/0001-11
ENERTEL MATERIAIS ELÉTRICOS LTDA	12.759.576/0001-16
IRMAOS MUFFATO & CIA LTDA	76.430.438/0027-00
IRMAOS MUFFATO & CIA LTDA	76.430.438/0039-44
IRMAOS MUFFATO & CIA LTDA	76.430.438/0079-31
IRMAOS MUFFATO & CIA LTDA	76.430.438/0040-88
IRMAOS MUFFATO & CIA LTDA	76.430.438/0018-10
IRMAOS MUFFATO & CIA LTDA	76.430.438/0054-83
IRMAOS MUFFATO & CIA LTDA	76.430.438/0023-87
IRMAOS MUFFATO & CIA LTDA	76.430.438/0063-74
IRMAOS MUFFATO & CIA LTDA	76.430.438/0025-49
CONDOMÍNIO MERCADÃO DA CIDADE DE LONDRINA	12.578.708/0001-03
PUJOLLI & PUJOLLI FILHO LTDA	10.796.087/0001-09
SANTOS E QUIROGA LTDA	02.431.465/0001-22
B A M DE SOUZA - ME	26.162.241/0001-20
CASAMIX ELÉTRICA E HIDRÁULICA LTDA	09.652.358/0001-73
COELMA INSTALAÇÕES ELÉTRICAS LTDA	79.113.957/0001-02
PATRANCON COMÉRCIO DE MATERIAIS DE CONSTRUÇÃO LTDA	80.533.375/0001-56
PAVIN MATERIAIS PARA CONSTRUÇÃO LTDA	02.991.952/0002-20
COMAB MATERIAIS DE CONSTRUÇÃO LTDA	02.411.968/0001-36
ENERLUZ ENGENHARIA E ELETRICIDADE LTDA.	80.324.817/0001-54
PANORAMA MATERIAIS DE CONSTRUÇÃO LTDA	01.711.005/0006-08
PANORAMA MATERIAIS DE CONSTRUÇÃO LTDA	01.711.005/0002-76
TINTAS MEZZALIRA LTDA	17.160.865/0001-18
DISTRICAL COMERCIO DE FERRO E AÇO EIRELLI	05.825.144/0001-09
DISTRICAL COMERCIO DE FERRO E AÇO EIRELLI	05.825.144/0003-62
PANORAMA MATERIAIS DE CONSTRUÇÃO LTDA	01.711.005/0003-57
PANORAMA MATERIAIS DE CONSTRUÇÃO LTDA	01.711.005/0004-38
PANORAMA MATERIAIS DE CONSTRUÇÃO LTDA	01.711.005/0008-61
PANORAMA MATERIAIS DE CONSTRUÇÃO LTDA	01.711.005/0005-19
BIGOLIN MATERIAIS DE CONSTRUÇÃO LTDA	76.087.964/0013-14
BIGOLIN MATERIAIS DE CONSTRUÇÃO LTDA	76.087.964/0011-52
PAVIN MATERIAIS PARA CONSTRUÇÃO LTDA	02.991.952/0001-40
COMAB MATERIAIS DE CONSTRUÇÃO LTDA	02.411.968/0002-17
COMÉRCIO DE CEREAIS DELA SANTOS LTDA	80.178.080/0001-09
CONDOR SUPER CENTER LTDA	76.189.406/0014-40
CONDOR SUPER CENTER LTDA	76.189.406/0021-70
CONDOR SUPER CENTER LTDA	76.189.406/0022-50
CONDOR SUPER CENTER LTDA	76.189.406/0023-31
CONDOR SUPER CENTER LTDA	76.189.406/0025-01
CONDOR SUPER CENTER LTDA	76.189.406/0026-84
CONDOR SUPER CENTER LTDA	76.189.406/0030-60
CRISTIANE ZAMPIERI NUZDA	04.104.090/0001-11
JPX COMÉRCIO DE MATERIAIS PARA CONSTRUÇÃO EIRELI - ME	15.292.701/0001-19
PROJETO E EXECUÇÕES ELÉTRICAS THOMS LTDA	75.654.632/0001-78
RAKSA CIA LTDA	75.528.166/0001-84
SUPERMERCADO FAZENDÃO LTDA	04.069.239/0001-79
CONDOR SUPER CENTER LTDA	76.189.406/0033-03
CONDOR SUPER CENTER LTDA	76.189.406/0045-47
CONDOR SUPER CENTER LTDA	76.189.406/0004-79
CONDOR SUPER CENTER LTDA	76.189.406/0015-21

ENDEREÇO	CEP	MUNICÍPIO	UF
Av. Brasil, 2821	87013-030	Maringá	PR
Av. Arquiteto Nildo Ribeiro Rocha,343	87053-330	Maringá	PR
Av. Brasil, 4724	87015-280	Maringá	PR
Av. Tamandaré, 903	87013-210	Maringá	PR
Av. Morangueira, 1505	87033-070	Maringá	PR
Av. Brasil, 7225	87010-465	Maringá	PR
Av. Mandacaru, 277	87080-000	Maringá	PR
Av. Das Palmeiras, 356	87023-280	Maringá	PR
Av. Mandacaru, 2824	87083-240	Maringá	PR
Av. Alzairo Zarur, 1575	87083-130	Maringá	PR
Av. Brasil, 6817	85801-000	Cascavel-PR	PR
R. Osvaldo Cruz, 2855	85810-150	Cascavel-PR	PR
R. Quintino Bocaiuva, 1045	86020-150	Londrina	PR
Av. Tiradentes, 2200	86071-000	Londrina	PR
Av. Saul Elkind, 2177	86082-000	Londrina	PR
Av. Americo Deolindo Garla, 224	86079-225	Londrina	PR
Av. Duque De Caxias, 1200	86015-000	Londrina	PR
Av. Juscelino Kubitschek, S/N	86020-005	Londrina	PR
R. Brasil, 533	86010-200	Londrina	PR
Av. Robert Koch, 20	86038-350	Londrina	PR
R. Figueira, 640	86072-160	Londrina	PR
Av. São João, 4065	86036-030	Londrina	PR
Av. Saul Elkind, 4080	86082-000	Londrina	PR
Av. Saul Elkind, 1068	86088-000	Londrina	PR
Av. Madre Leonia Milito, 1175	86050-270	Londrina	PR
R. Ayrton Senna Da Silva, 400	86050-460	Londrina	PR
Av. Eurico Gaspar Dutra, 1300	86049-000	Londrina	PR
Av. Dr. Gustavo Avelino Correia, 170	86123-000	Londrina	PR
R. Carlos Sawade, 408	86181-170	Cambé	PR
Av. Pres. Eurico Gaspar Dutra, S/N	86049-000	Londrina	PR
R. Cuiabá, 3117	85802-233	Cascavel-PR	PR
Av. Guilherme De Almeida, 797	86042-001	Londrina	PR
Av. Guilherme De Almeida, 3089	86042-001	Londrina	PR
R. Manuel Antunes, 400	86057-120	Londrina	PR
R. Araguaia, 1067	86025-720	Londrina	PR
R. Afonso Pena, 270	86117-000	Londrina	PR
R. Antônio Domingues Oliveira, 85	86087-380	Londrina	PR
R. Pernambuco, 785	86020-120	Londrina	PR
R. Santos Dumont, 1348	85851-040	Foz do Iguaçu	PR
R. Presidente Juscelino Kubitschek, 1015	85807-440	Cascavel-PR	PR
R. Quinze De Novembro, 2401	83005-000	São José dos Pinhais	PR
Av. Rui Barbosa, 6131	83065-260	São José dos Pinhais	PR
Av. República Argentina, 5200	85856-000	Foz do Iguaçu	PR
R. 24 De Março, 386	85851-970	Foz do Iguaçu	PR
Av. Costa E Silva, 185	85863-000	Foz do Iguaçu	PR
Av. Juscelino Kubitschek, 1565	85864-000	Foz do Iguaçu	PR
Av. Sívio Américo Sasdelli, 3004	85869-580	Foz do Iguaçu	PR
R. Das Missões, 2250 - Caixa Postal 1285	85865-030	Foz do Iguaçu	PR
R. Harry Prochet, 305	86047-040	Londrina	PR
Av. Cristóvão Colombo, 1543	86990-000	Marialva	PR
R. Duque De Caxias, 295	86600-057	Rolândia	PR
Av. Goiás, 1390	87209-052	Cianorte	PR
Av. Ivai, 1005	87140-000	Paçandu	PR
Av. Montreal, 632	87113-220	Sarandi	PR
R. Antonio C. Cavalin, 613	84500-000	Irati	PR
Av. Jacob Macanhan, 3682	83326-520	Pinhais	PR
R. Pedro Nolasco Pizzatto, 80	83705-171	Araucária	PR
R. Santos Dumont, 1650	85851-040	Foz do Iguaçu	PR
Av. Costa E Silva, 3300	85863-000	Foz do Iguaçu	PR
Av. Republica Argentina, 3552	85856-578	Foz do Iguaçu	PR
R. Maceió, 62	85870-220	Foz do Iguaçu	PR
Av. Jules Rimet, 2805	85858-000	Foz do Iguaçu	PR
Av. Juscelino Kubitschek, 3370	85864-000	Foz do Iguaçu	PR
Av. Cataratas, 1110	85853-000	Foz do Iguaçu	PR
Av. Mario Filho, 1566	85859-000	Foz do Iguaçu	PR
Av. Morenitas, 55	85855-190	Foz do Iguaçu	PR
Av. Sívio Americo Sasdelli, 2037	85869-580	Foz do Iguaçu	PR
Av. Costa E Silva, 447	85852-282	Foz do Iguaçu	PR
Av. Rio Grande Do Sul, 1350	85960-000	Marechal Cândido Rondon	PR
R. Da Pedreira, 157	83404-010	Colombo	PR
Av. Archelau De Almeida Torres, 1235	83702-185	Araucária	PR
Av. São Gabriel, 2180	83404-000	Colombo	PR
R. Joaquim Nabuco, 1939	83040-210	São José dos Pinhais	PR
R. Nilo Peçanha, 1000	80520-000	Curitiba	PR
R. Martim Afonso, 2800	80730-030	Curitiba	PR
R. Heitor Alves Guimarães, 800	83702-130	Araucária	PR
R. Manoel Pereira, 1615	83206-200	Paranaguá	PR
Av. Comendador Franco, 6005	81560-000	Curitiba	PR
R. Carlos Eduardo Nichele, 1676	83833-022	Fazenda Rio Grande	PR
Av. Prefeito Dr. Ronie Cardoso, 58	84178-090	Castro	PR
R. Dom Fernando Táddey, 1293	86400-000	Jacarezinho	PR
R. Alfredo Bufren, 539	84500-000	Irati	PR
R. Vereador Abílio Fruet, 56	83702-010	Araucária	PR
R. Colômbia, 23	83405-310	Colombo	PR
R. Joinville, 3001	83020-000	São José dos Pinhais	PR
R. Capivari, 65	83701-440	Araucária	PR
R. Caetano Munhoz Da Rocha, 1544	83750-000	Lapa	PR
R. Minas Gerais, 881	86804-000	Apucarana	PR

Relação de Pontos de Coleta

RAZÃO SOCIAL	CNPJ
CONDOR SUPER CENTER LTDA	76.189406/0020-99
ADS COMÉRCIO DE MATERIAIS ELÉTRICOS LTDA	81.660.862/0001-42
BIGOLIN MATERIAIS DE CONSTRUÇÃO LTDA	76.087964/0010-71
BIGOLIN MATERIAIS DE CONSTRUÇÃO LTDA	76.087964/0009-38
CAMPOS MATERIAIS DE CONSTRUÇÃO E TRANSPORTES LTDA ME	72.332.125/0001-20
CONDOR SUPER CENTER LTDA	76.189406/0043-85
CONDOR SUPER CENTER LTDA	76.189406/0046-28
GUSTO E HENRI SUPERMERCADOS LTDA	05.593.000/0004-09
GUSTO E HENRI SUPERMERCADOS LTDA	05.593.000/0005-90
GUSTO E HENRI SUPERMERCADOS LTDA	05.593.000/0002-47
GUSTO E HENRI SUPERMERCADOS LTDA	05.593.000/0001-66
HANGER E SILVA SUPERMERCADO LTDA	78.394.863/0001-88
PAVIN, PAVIN & CIA LTDA	76.193.713/0001-80
SUPERMERCADO VILAGE PAULISTA LTDA	06.022.455/0001-94
CONDOR SUPER CENTER LTDA	76.189406/0041-13
BIGOLIN MATERIAIS DE CONSTRUÇÃO LTDA	76.087964/0012-33
BIGOLIN MATERIAIS DE CONSTRUÇÃO LTDA	76.087964/0004-23
SUPERMERCADO JACOMAR LTDA	78.413.325/0003-55
SUPERMERCADO JACOMAR LTDA	78.413.325/0014-08
SUPERMERCADO JACOMAR LTDA	78.413.325/0010-84
SUPERMERCADO JACOMAR LTDA	78.413.325/0005-17
SUPERMERCADO JACOMAR LTDA	78.413.325/0013-27
SUPERMERCADO JACOMAR LTDA	78.413.325/0002-74
ELETRORASTRO COMERCIO DE MATERIAL ELETRICO LTDA	85.014.793/0001-50
ELETRORASTRO COMERCIO DE MATERIAL ELETRICO LTDA	85.014.793/0003-12
ELETRORASTRO COMERCIO DE MATERIAL ELETRICO LTDA	85.014.793/0002-31
SUPERMERCADO JACOMAR LTDA	78.413.325/0007-89
ELETRORASTRO COMERCIO DE MATERIAL ELETRICO LTDA	85.014.793/0004-01
SUPERMERCADO JACOMAR LTDA	78.413.325/0004-36
SUPERMERCADO JACOMAR LTDA	78.413.325/0009-40
SUPERMERCADO JACOMAR LTDA	78.413.325/0006-06
SUPERMERCADO JACOMAR LTDA	78.413.325/0011-65
SUPERMERCADO JACOMAR LTDA	78.413.325/0001-93
PATOESTE ELETRO INSTALADORA LTDA	77739.290/0003-86
PONTA MATERIAIS DE CONSTRUÇÃO LTDA	02.358.610/0001-97
V. GASPARETO & CIA LTDA	26.740.097/0001-62
CONDOR SUPER CENTER LTDA	76.189406/0009-83
COMERCIAL DE SECOS E MOLHADOS DAL POZZO LTDA	80.213.705/0008-00
COMERCIAL DE SECOS E MOLHADOS DAL POZZO LTDA	80.213.705/0001-26
MARTA DE CARVALHO BARBOSA	11.205.244/0001-27
RIBEIRO DE MELLO ALMEIDA E CIA LTDA	02.372.020/0001-19
BALAROTI COM. DE MAT. DE CONSTR.	77044.618/0041-75
BALAROTI COM. DE MAT. DE CONSTR.	77044.618/0035-27
NOROESTE FERRAGENS LTDA	13.454.157/0001-39
GCA DISTRIBUIDORA COMERCIAL DE ALIMENTOS LTDA	77.698.017/0004-31
GCA DISTRIBUIDORA COMERCIAL DE ALIMENTOS LTDA	77.698.017/0007-84
GCA DISTRIBUIDORA COMERCIAL DE ALIMENTOS LTDA	77.698.017/0012-41
GCA DISTRIBUIDORA COMERCIAL DE ALIMENTOS LTDA	77.698.017/0006-01
FLESSAK ELETRO INDUSTRIAL S/A	77.804.599/0001-40
FLESSAK ELETRO INDUSTRIAL S/A	77.804.599/0004-93
ELETROLUZ MATERIAIS ELÉTRICOS LTDA	00.502.754/0006-54
ELETROLUZ MATERIAIS ELÉTRICOS LTDA	00.502.754/0003-01
ATACADÃO S.A.	75.315.333/0172-65
ATACADÃO S.A.	75.315.333/0222-69
R.H. SILVA MATERIAIS ELÉTRICOS LTDA	06.541.018/0001-87
ATACADÃO S.A.	75.315.333/0178-50
ATACADÃO S.A.	75.315.333/0171-84
ATACADÃO S.A.	75.315.333/0039-81
PEROLA MATERIAIS DE CONSTRUÇÃO LTDA	21.944.149/0001-07
MHS EQUIPAMENTOS INDUSTRIAIS LTDA	11.065.314/0001-99
SUPERMERCADO TONHÃO LTDA	10.828.619/0004-95
SUPERMERCADO TONHÃO LTDA	10.828.619/0001-42
SUPERMERCADO TONHÃO LTDA	10.828.619/0008-19
SUPERMERCADO TONHÃO LTDA	10.828.619/0002-23
DEPOSITO FERRARETO LTDA	02.526.045/0001-20
ELETRICA MATERIAIS ELETRICOS LTDA	13.689.067/0001-27
L C PEREIRA COMERCIO DE MATERIAIS PARA CONSTRUCAO LTDA ME	23.809.487/0001-53
COMPANHIA SULAMERICANA DE DISTRIBUIÇÃO	11.517.841/0069-85
COMPANHIA SULAMERICANA DE DISTRIBUIÇÃO	11.517.841/0038-89
COMPANHIA SULAMERICANA DE DISTRIBUIÇÃO	11.517.841/0044-27
COMPANHIA SULAMERICANA DE DISTRIBUIÇÃO	11.517.841/0066-32
COMPANHIA SULAMERICANA DE DISTRIBUIÇÃO	11.517.841/0035-36
COMPANHIA SULAMERICANA DE DISTRIBUIÇÃO	11.517.841/0026-45
COMERCIAL PATO BRANCO LTDA	79.851.291/0001-81
ELETROLUZ MATERIAIS ELÉTRICOS LTDA	00.502.754/0008-16
ELETROLUZ MATERIAIS ELÉTRICOS LTDA	00.502.754/0005-73
ELETROLUZ MATERIAIS ELÉTRICOS LTDA	00.502.754/0004-92
ELETROLUZ MATERIAIS ELÉTRICOS LTDA	00.502.754/0012-00
ELETROLUZ MATERIAIS ELÉTRICOS LTDA	00.502.754/0001-40
H.C. MATERIAIS ELÉTRICOS LTDA	32.889.100/0001-07
JAU MAT. ELETRICOS E FERRAM. LTDA - EPP	03.649.204/0001-46
ATACADÃO S.A.	75.315.333/0042-87
ATACADÃO S.A.	75.315.333/0135-10
ATACADÃO S.A.	75.315.333/0227-73
ATACADÃO S.A.	75.315.333/0246-36
ATACADÃO S.A.	75.315.333/0258-70
NESTOR LACHMAN & CIA LTDA	79.863.890/0001-15
NESTOR LACHMAN & CIA LTDA	79.863.890/0004-68

ENDEREÇO
CEP
MUNICÍPIO
UF

Av. Paraná, 1600	87020-085	Maringá	PR
Av. Rui Barbosa, 8583	83005-340	São José dos Pinhais	PR
R. Isabel Redentora, 2573	83005-010	São José dos Pinhais	PR
Rod. João Leopoldo Jacomel, 10809	83320-005	Pinhais	PR
R. Antonio Moletta Filho, 21	83015-500	São José dos Pinhais	PR
R. Antônio Johnson, 4200	83503-000	Almirante Tamandaré	PR
R. Ema Tãner De Andrade, 189	83606-360	Campo Largo	PR
R. Abel Scussiato, 1567	83408-280	Colombo	PR
R. Padre Francisco Bonato, 373	83414-170	Colombo	PR
Rod. Da Uva, 2386	83402-000	Colombo	PR
Av. Marginal Direita, 322	83408-600	Colombo	PR
Estrada Da Ribeira - Km 2,5, 5	83408-000	Colombo	PR
R. Padre Francisco Bonato, 757	83414-170	Colombo	PR
Av. Anibale Ferrarine, 1117	83430-000	Campina Grande do Sul	PR
Av. Pres. Tancredo De Almeida Neves, 371	87302-385	Campo Mourão	PR
Av. Parigot, 848	85906-070	Toledo	PR
R. Barão Do Rio Branco, 1614	85900-005	Toledo	PR
R. Des. Antônio De Paula, 2765	81750-450	Curitiba	PR
R. Maestro Carlos Frank, 2812	81750-400	Curitiba	PR
R. Tijucas Do Sul, 1501	81900-080	Curitiba	PR
Av. Senador Salgado Filho, 4487	81570-001	Curitiba	PR
R. Eunice Bettini Bartoszeck, 1990	81590-180	Curitiba	PR
R. Francisco Derosso, 2652	81720-000	Curitiba	PR
Rod. Deputado João Leopoldo Jacomel, 11922	83323-410	Pinhais	PR
R. César Carelli, 306	83833-054	Fazenda Rio Grande	PR
Estrada Rod. Br 476, 8048	83703-335	Araucária	PR
Av. Getúlio Vargas, 945	83301-010	Piraquara	PR
R. Joinville, 2562	83020-000	São José dos Pinhais	PR
Av. Rui Barbosa, 5285	83065-260	São José dos Pinhais	PR
R. Pedro Trevisan, 58	83025-580	São José dos Pinhais	PR
Al. Arpo, 1929	83010-290	São José dos Pinhais	PR
Av. Thomaz Carmeliano De Miranda, 345	83060-000	São José dos Pinhais	PR
Rod. Br 376, 18771	83015-000	São José dos Pinhais	PR
Av. Manoel Ribas 3189	85055-010	Guarapuava	PR
Av. Euzébio De Queiroz, 270	84032-000	Ponta Grossa	PR
Av. Santos Dumont, 971	86200-000	Ibiporã	PR
R. Rio Grande Do Sul, 50	86026-080	Londrina	PR
Av. Guarapuava, 1170	85051-010	Guarapuava	PR
R. Doutor Joao Ferreira Neves, 308	85027-120	Guarapuava	PR
Av. Bandeirantes, 241	86360-000	Bandeirantes	PR
Av. Melvin Jones, 705	84062-150	Ponta Grossa	PR
Av. Comendador Franca, 3711	81530-440	Curitiba	PR
Av. Dr. Victor Do Amaral, 1314	83702-040	Araucária	PR
Av. Heitor Alencar Furtado, 6075	87706-000	Paranavaí	PR
Av. Maringá, 1043	87110-000	Sarandi	PR
Av. Rocha Pombo, 1519	87600-000	Nova Esperança	PR
Av. Marechal Castelo Branco, 1178	87140-000	Paiçandu	PR
Av. Amazonas, 2024	86975-000	Mandaguari	PR
Av. Duque De Caxias, 282	85601-190	Francisco Beltrão	PR
Av. Julio Assis Cavalheiro, 120	85601-000	Francisco Beltrão	PR
Av. Presidente Castelo Branco, 4547	87501-170	Umuarama	PR
Av. Ademar Bórnica, 1959	87114-000	Sarandi	PR
Av. Tancredo Neves, 3401	85805-516	Cascavel-PR	PR
Av. Rui Barbosa, 7992	83040-564	São José dos Pinhais	PR
R. Araras, 165	86700-085	Arapongas	PR
R. Nelson Da Cunha Júnior, 350	85865-228	Foz do Iguaçu	PR
R. Tapuias, 845 / Av Brasília 5650	86027-020	Londrina	PR
"Av. Tiradentes,	86050-155	Londrina	PR
R. Belem, 61 281"	86026-000	Londrina	PR
R. Guaratinga, 20	86703-010	Arapongas	PR
Av. Dez De Dezembro, 6.237	86046-140	Londrina	PR
R. Dos Cozinheiros, 368	86044-140	Londrina	PR
Av. Das Maritacas, 1.165	86030-330	Londrina	PR
R. Mitomu Simamura, 453	86043-030	Londrina	PR
Rod. Celso Garcia Cid 185	86066-230	Londrina	PR
Av. Manoel Ribas, 4.500	85055-010	Guarapuava	PR
Av. Saul Elkind, 731	86085-000	Londrina	PR
Av. Jose Joao Muraro, 1790	85906-370	Toledo	PR
Av. Maripá, 5267	85901-000	Toledo	PR
R. Benjamin Constant, 669	86300-000	Cornélio Procopio	PR
Av. Manaus, 2595	87501-060	Umuarama	PR
Av. Paraná, 5885	87502-000	Umuarama	PR
R. Guaiapo, 483	87111-120	Sarandi	PR
Av. Tupi, 3233	85505-141	Pato Branco	PR
Av. Paraná, 333	86804-340	Apucarana	PR
Av. Capitão Índio Bandeira, 2291	87300-005	Campo Mourão	PR
Av. Plauí, 704	87209-060	Cianorte	PR
Av. Rio Branco, 178	86070-535	Londrina	PR
Av. Colombo, 5364	87030-121	Maringá	PR
Av. Presidente Castelo Branco, 5013	87501-170	Umuarama	PR
Av. Curitiba, 2152	86800-704	Apucarana	PR
R. Fernão Dias, 300	87014-000	Maringá	PR
Av. Visconde De Taunay, S/N	84052-000	Ponta Grossa	PR
Av. Colombo, 67	87045-000	Maringá	PR
Rod. Br 116, 3041	82590-100	Curitiba	PR
Rod. Melo Peixoto, Nº 1314 (Br 369)	86185-700	Cambé	PR
R. Procopio De Lima, 460	85501-350	Pato Branco	PR
R. Ibiporã, 805	85501-288	Pato Branco	PR

Relação de Pontos de Coleta

RAZÃO SOCIAL	CNPJ
NESTOR LACHMAN & CIA LTDA	79.863.890/0005-49
NESTOR LACHMAN & CIA LTDA	79.863.890/0009-72
BALAROTI COM. DE MAT. DE CONSTR.	77044.618/0001-88
BALAROTI COM. DE MAT. DE CONSTR.	77044.618/0032-84
BALAROTI COM. DE MAT. DE CONSTR.	77044.618/0018-26
BALAROTI COM. DE MAT. DE CONSTR.	77044.618/0034-46
BALAROTI COM. DE MAT. DE CONSTR.	77044.618/0030-12
BALAROTI COM. DE MAT. DE CONSTR.	77044.618/0036-08
BALAROTI COM. DE MAT. DE CONSTR.	77044.618/0040-94
BALAROTI COM. DE MAT. DE CONSTR.	77044.618/0044-18
BALAROTI COM. DE MAT. DE CONSTR.	77044.618/0046-80
BALAROTI COM. DE MAT. DE CONSTR.	77044.618/0053-09
BALAROTI COM. DE MAT. DE CONSTR.	77044.618/0054-90
BALAROTI COM. DE MAT. DE CONSTR.	77044.618/0055-70
NIPPO CABO MATERIAIS ELETRICOS LTDA	02929618/0001-66
ELETRO NICOLAU MAT. P CONSTRUÇÕES LTDA	80.833.452/0001-93
HAVAN LOJAS DE DEPARTAMENTOS LTDA	79.379.491/0007-79
HAVAN LOJAS DE DEPARTAMENTOS LTDA	79.379.491/0039-56
MUNHOZ MATERIAIS ELETRICOS - EIRELI	23.357.658/0001-50
ASSIS SUPERMERCADOS LTDA	82.382.458/0001-17
ASSIS SUPERMERCADOS LTDA	82.382.458/0002-06
ASSIS SUPERMERCADOS LTDA	82.382.458/0004-60
ASSIS SUPERMERCADOS LTDA	82.382.458/0003-89
ANTONIO MOACIR ALVES DOMINGOS	12.813.311/0001-59
FABIANA FRANCELE MIGUEL DE LIMA & CIA LTDA	35.256.504/0001-51
CONDOR SUPER CENTER LTDA	76.189.406/0003-98
CONDOR SUPER CENTER LTDA	76.189.406/0005-50
CONDOR SUPER CENTER LTDA	76.189.406/0006-30
CONDOR SUPER CENTER LTDA	76.189.406/0007-11
CONDOR SUPER CENTER LTDA	76.189.406/0008-00
CONDOR SUPER CENTER LTDA	76.189.406/0010-17
CONDOR SUPER CENTER LTDA	76.189.406/0011-06
CONDOR SUPER CENTER LTDA	76.189.406/0013-60
CONDOR SUPER CENTER LTDA	76.189.406/0017-93
CONDOR SUPER CENTER LTDA	76.189.406/0018-74
CONDOR SUPER CENTER LTDA	76.189.406/0019-55
CONDOR SUPER CENTER LTDA	76.189.406/0024-12
CONDOR SUPER CENTER LTDA	76.189.406/0027-65
CONDOR SUPER CENTER LTDA	76.189.406/0028-46
CONDOR SUPER CENTER LTDA	76.189.406/0029-27
CONDOR SUPER CENTER LTDA	76.189.406/0031-41
CONDOR SUPER CENTER LTDA	76.189.406/0032-22
CONDOR SUPER CENTER LTDA	76.189.406/0034-94
CONDOR SUPER CENTER LTDA	76.189.406/0036-56
CONDOR SUPER CENTER LTDA	76.189.406/0037-37
CONDOR SUPER CENTER LTDA	76.189.406/0038-18
CONDOR SUPER CENTER LTDA	76.189.406/0039-07
CONDOR SUPER CENTER LTDA	76.189.406/0040-32
CONDOR SUPER CENTER LTDA	76.189.406/0042-02
CONDOR SUPER CENTER LTDA	76.189.406/0044-66
CONDOR SUPER CENTER LTDA	76.189.406/0047-09
CONDOR SUPER CENTER LTDA	76.189.406/0049-70
CONDOR SUPER CENTER LTDA	76.189.406/0050-04
CONDOR SUPER CENTER LTDA	76.189.406/0053-57
CONDOR SUPER CENTER LTDA	76.189.406/0054-38
CONDOR SUPER CENTER LTDA	76.189.406/0056-08
CONDOR SUPER CENTER LTDA	76.189.406/0058-61
ATACADÃO S.A.	75.315.333/0261-75
ATACADÃO S.A.	75.315.333/0260-94
HIDROBOMBAS GOIOERÊ LTDA ME	11.926.173/0001-51
PLASTIFIL MATERIAIS ELETRICOS LTDA	01.139.539/0001-99
NOVA ELETRO INSTALAÇÕES E MANUTENÇÕES ELETRICA - EIRELLI EPP	22.101.384/0001-71
TONELLO E MACHADO DA LUZ LTDA	76.260.017/0001-40
TONELLO E MACHADO DA LUZ LTDA	76.260.017/0002-20
TONELLO E MACHADO DA LUZ LTDA	76.260.017/0003-01
TONELLO E MACHADO DA LUZ LTDA	76.260.017/0005-73
TONELLO E MACHADO DA LUZ LTDA	76.260.017/0006-54
TONELLO E MACHADO DA LUZ LTDA	76.260.017/0007-35
TONELLO E MACHADO DA LUZ LTDA	76.260.017/0008-16
TONELLO E MACHADO DA LUZ LTDA	76.260.017/0009-05
TONELLO E MACHADO DA LUZ LTDA	76.260.017/0010-30
DIMENSIONAL CENTELHA SOLUCOES LTDA	06.913.480/0025-35
J D ABAGE COMERCIO DE MATERIAIS ELETRICOS EIRELI	76.509.041/0006-84
MATERIAIS DE CONSTRUÇÃO STRUZIK LTDA	82.615.972/0001-55
IRMAOS STRUZIK MATERIAIS DE CONSTRUÇÃO LTDA	31.201.979/0001-90
ROMANO LINHARES MARCASSI ME	02.276.171/0001-73
MARA GISELI FERRI ME	05.751.958/0001-38
CARREFOUR COMÉRCIO E INDUSTRIA LTDA	45.543.915/0009-39
CARREFOUR COMÉRCIO E INDUSTRIA LTDA	45.543.915/0074-37
NACIONAL SUPERMERCADOS LTDA	03.478.454/0001-60
KOLTUN & COLATUSSO LTDA	84.897.313/0001-84
KOLTUN & COLATUSSO LTDA	84.897.313/0004-27
KOLTUN & COLATUSSO LTDA	84.897.313/0006-99
MHS EQUIPAMENTOS INDUSTRIAIS LTDA	11.065.314/0002-70
ELETRONOR DIST. DE MAT. ELETR. LTDA	05.047.273/0003-77
ROSELENE LEITE DE LIMA	27.768.960/0001-52
GD 7 COMÉRCIO DE ARTIGOS USADOS LTDA	32.065.151/0001-14
ELETRICA COM L ANDRA LTDA	47.674.429/0015-23

ENDEREÇO

CEP

MUNICÍPIO

UF

R. Parana, 172	85505-142	Pato Branco	PR
Av. Tupi, 6225	85507-315	Pato Branco	PR
R. Waldemar Kost, 701	81610-100	Curitiba	PR
Av. Prefeito Erasto Gaertner, 2016	82515-000	Curitiba	PR
Pça Rui Barbosa, 513	85301-420	Curitiba	PR
Rod.Ovia Br 116, 19250	81690-300	Curitiba	PR
R. João Dembinski 3389	81240-270	Curitiba	PR
Av. Monteiro Tourinho, 1936	82600-000	Curitiba	PR
R. Major Heitor Guimarães, 2059	80740-340	Curitiba	PR
R. Dr. João Tobias Pinto Rebelo,3680	81070-070	Curitiba	PR
Av. Manoel Ribas, 1649	80810-000	Curitiba	PR
Av. Governador Bento Munhoz Da Rocha Netto, 2676	83215-000	Paranaguá	PR
R. Irene Castagnoli Souto, 27	83607-120	Campo Largo	PR
Av. Manoel Ribas, 2537	85010-180	Guarapuava	PR
Av. Colombo, 4951	87030-121	Maringá	PR
R. 19 De Dezembro, 1387	86200-000	Ibiporã	PR
R. Orestes Camilli, 91	80215-330	Curitiba	PR
R. Prefeito Roque Vernalha, 589	83206-350	Paranaguá	PR
Av. Fernandes De Andrade, 855	83840-000	Quitandinha	PR
R. Francisco De Assis P. Magalhães, 337	83810-000	Mandirituba	PR
R. Amazonas, 33	83860-000	Piê	PR
Av. Eleutério Fernandes De Andrade, 1545	83840-000	Quitandinha	PR
Av. Miguel Komarchewski, 1218	83870-000	Campo do Tenente	PR
R. Tocantins, 557	83860-000	Piê	PR
Av. General Plínio Tourinho, 2965	83880-000	Rio Negro	PR
Av. Manoel Ribas, 8243	82320-750	Curitiba	PR
Av. Presidente Wenceslau Braz, 790	81010-000	Curitiba	PR
Av. Winston Churchill, 2170	81150-050	Curitiba	PR
Av. Mal. Floriano Peixoto, 7486	81670-000	Curitiba	PR
R. João Eugênio, 850	83203-400	Paranaguá	PR
R. João Dembinski, 1410	81270-330	Curitiba	PR
Av. Vereador Taldio Túlio, 3650	82300-332	Curitiba	PR
R. Izaac Ferreira Da Cruz, 3868	81910-000	Curitiba	PR
Av. Anita Garibaldi, 1729	82200-530	Curitiba	PR
Av. Dr. Vicente Machado, 98	84010-000	Ponta Grossa	PR
Av. João Manoel Santos Ribas, 555	84051-410	Ponta Grossa	PR
Av. Mal. Mascarenhas De Moraes, 312	82620-300	Curitiba	PR
R. Visconde Do Serro Frio, 164	81050-080	Curitiba	PR
R. Fioravante Dalla Stella, 66	80050-150	Curitiba	PR
Av. Água Verde, 860	80620-200	Curitiba	PR
R. Xavier Da Silva, 657	83601-010	Campo Largo	PR
Av. General Carlos Cavalcanti, 707	84025-000	Ponta Grossa	PR
Av. Brasília, 6900	81020-010	Curitiba	PR
Trav. Cor. Olegário De Macedo, 57	84165-690	Castro	PR
R. Natal, 1155	82930-210	Curitiba	PR
R. Estrada Da Ribeira Br- 476Km14, 1260	83408-424	Colombo	PR
Av. Jacob Macanhã, 1092	83325-582	Pinhais	PR
Av. Colombo, 3404	87030-120	Maringá	PR
Av. Monteiro Lobato , 2.180	84016-210	Ponta Grossa	PR
R. D. Leopoldo Guimaraes Da Cunha, 330	84035-310	Ponta Grossa	PR
Av. Irai, 421	83321-007	Pinhais	PR
R. Lodovico Geronazzo, 805	82560-040	Curitiba	PR
R. João Alencar Guimaraes, 2126	81220-190	Curitiba	PR
R. João Bettega , 3930	81350-000	Curitiba	PR
R. Francisco Derosso, 3300	81720-000	Curitiba	PR
Av. Getulio Vargas, 1218	83301-010	Piraquara	PR
R. Amauri Lange Silvério, 1130	82120-000	Curitiba	PR
Av. Portugal, 7039	87504-530	Umuarama	PR
R. Dr Aragao De Mattos Leao Filho, 293	85025-000	Guarapuava	PR
Av. 19 De Agosto, 240	87360-000	Goioerê	PR
Av. Amazonas, 2268	86975-000	Mandaguari	PR
R. Manoel Ribas, 1293	87704-000	Paranavaí	PR
R. Miguel Luiz Pereira, 1536	87305-135	Campo Mourão	PR
Av. Brasil, 740	86870-000	Ivaiporã	PR
Av. Irmãos Pereira, 1500	87300-010	Campo Mourão	PR
Rod. Br 158 - Avelino Placentini, 90	87309-145	Campo Mourão	PR
Av. Ladislao Gil Fernandez, 25	86870-000	Ivaiporã	PR
Av. Das Fábricas, 461	87207-022	CIANORTE	PR
Av. 19 De Agosto, 1270	87360-000	Goioerê	PR
R. Xv De Novembro, 211	85200-000	Pitanga	PR
Av. Presidente Kennedy, 2026	87306-000	Campo Mourão	PR
R. João Bettega, 2281	81070-001	Curitiba	PR
R. Augusto Stresser, 1230	80040-345	Curitiba	PR
Rod. Br-116, Km 148, S/N	83810-000	Mandirituba	PR
R. Padre Joao Palko, 5	83800-000	Mandirituba	PR
Av. Manoel Pedro, 2378	83750-000	Lapa	PR
Av. Brasil, 83	86840-000	Faxinal	PR
Rodovia João Leopoldo Jacomel, 10154	83331-330	Pinhais	PR
Av. Marechal Floriano Peixoto, 3031	80220-000	Curitiba	PR
Praça Pedro Alvares Cabral, 231	87010-310	Maringá	PR
R. Quintino Bocaiuva, 565	83601-210	Campo Largo	PR
R. Alcebiades Affonso Guimarães, 3000	83602-210	Campo Largo	PR
R. Professor João Batista Valões, 867	83602-390	Campo Largo	PR
R. Condor, 815	86700-035	Arapongas	PR
Rod. Br-116, 17000 - Pista Lateral	81690-300	Curitiba	PR
Av. Edelina Meneghel Rando, 2136	86360-000	Bandeirantes	PR
Av. Alexandre Santoro, 590	86083-295	Londrina	PR
Av. Visconde De Guarapuava, 2056	80060-060	Curitiba	PR

Relação de Pontos de Coleta

RAZÃO SOCIAL	CNPJ
MUNICÍPIO DE MARIA HELENA	76.247386/0001-00
ATACADÃO S.A.	75.315.333/0300-16
COMPANHIA SULAMERICANA DE DISTRIBUIÇÃO	11.517841/0006-00
COMPANHIA SULAMERICANA DE DISTRIBUIÇÃO	11.517841/0027-26
COMPANHIA SULAMERICANA DE DISTRIBUIÇÃO	11.517841/0007-82
COMPANHIA SULAMERICANA DE DISTRIBUIÇÃO	11.517841/0032-93
COMPANHIA SULAMERICANA DE DISTRIBUIÇÃO	11.517841/0004-30
COMPANHIA SULAMERICANA DE DISTRIBUIÇÃO	11.517841/0005-10
COMPANHIA SULAMERICANA DE DISTRIBUIÇÃO	11.517841/0030-21
COMPANHIA SULAMERICANA DE DISTRIBUIÇÃO	11.517841/0033-74
COMPANHIA SULAMERICANA DE DISTRIBUIÇÃO	11.517841/0037-06
COMPANHIA SULAMERICANA DE DISTRIBUIÇÃO	11.517841/0050-75
COMPANHIA SULAMERICANA DE DISTRIBUIÇÃO	11.517841/0064-70
COMPANHIA SULAMERICANA DE DISTRIBUIÇÃO	11.517841/0065-51
COMPANHIA SULAMERICANA DE DISTRIBUIÇÃO	11.517841/0067-13
COMPANHIA SULAMERICANA DE DISTRIBUIÇÃO	11.517841/0070-19
COMPANHIA SULAMERICANA DE DISTRIBUIÇÃO	11.517841/0028-07
COMPANHIA SULAMERICANA DE DISTRIBUIÇÃO	11.517841/0003-59
COMPANHIA SULAMERICANA DE DISTRIBUIÇÃO	11.517841/0002-78
COMPANHIA SULAMERICANA DE DISTRIBUIÇÃO	11.517841/0024-83
MUNICÍPIO DE ROLANDIA	76.288.760/0001-08
MINI MERCADO FAMILIA SILVA	07591.649/0001-73
RGS COMERCIO DE ALIMENTOS LTDA	13.696.660/0001-09
RG SUPERMERCADO LTDA	07650.748/0001-89
ASSOCIAÇÃO GESTORA DE E-LETRO	09436.253/0001-87
R.A BISPO E CIA LTDA - ME	04.218.825/0001-38
LAR COOPERATIVA AGROINDUSTRIAL	77752.293/0009-45
LAR COOPERATIVA AGROINDUSTRIAL	77752.293/0018-36
LAR COOPERATIVA AGROINDUSTRIAL	77752.293/0019-17
LAR COOPERATIVA AGROINDUSTRIAL	77752.293/0020-50
LAR COOPERATIVA AGROINDUSTRIAL	77752.293/0023-01
LAR COOPERATIVA AGROINDUSTRIAL	77752.293/0025-65
LAR COOPERATIVA AGROINDUSTRIAL	77752.293/0037-07
LAR COOPERATIVA AGROINDUSTRIAL	77752.293/0039-60
SAINT-GOBAIN DISTRIBUIÇÃO BRASIL LTDA	03.840.986/0028-16
SAINT-GOBAIN DISTRIBUIÇÃO BRASIL LTDA	03.840.986/0029-05
SAINT-GOBAIN DISTRIBUIÇÃO BRASIL LTDA	03.840.986/0031-11
IMPERIO COM. DE MATERIAIS HIDRAULICOS E ELETRICOS	27640.764/0001-06
STROBELETR COMERCIO DE MATERIAL ELETRICO LTDA	02.821.150/0001-91
PREFEITURA MUNICIPAL DE FLORAI	75.731.000/0001-60
SUPERMERCADOS BAVARESCO LTDA	01472.861/0001-35
SUPERMERCADOS BAVARESCO LTDA	01472.861/0002-16
SUPERMERCADOS BAVARESCO LTDA	01472.861/0003-05
SUPERMERCADOS BAVARESCO LTDA	01472.861/0004-88
SUPERMERCADOS BAVARESCO LTDA	01472.861/0005-69
SUPERMERCADOS BAVARESCO LTDA	01472.861/0006-40
SUPERMERCADOS BAVARESCO LTDA	01472.861/0007-20
BAVARESCO ATACADO LTDA	28.256.859/0001-85
BAVARESCO ATACADO LTDA	28.256.859/0002-66
BAVARESCO ATACADO LTDA	28.256.859/0003-47
SGARBOSSA MAT DE CONST E CIA LTDA	18.399.981/0001-57
PATRICIA MARTINS DE SOUZA TAJIMA	12.668.999/0001-20
ANTARES MATERIAIS ELETRICOS LTDA	02477.637/0001-07
ELETORASTRO COMERCIO DE MATERIAL ELETRICO LTDA	85.014.793/0006-65
PANORAMA MATERIAIS DE CONSTRUÇÃO LTDA	01.711.005/0001-95
PANORAMA MATERIAIS DE CONSTRUÇÃO LTDA	01.711.005/0007-80
PANORAMA MATERIAIS DE CONSTRUÇÃO LTDA	01.711.005/0009-42
PANORAMA MATERIAIS DE CONSTRUÇÃO LTDA	01.711.005/0010-86
CIA BEAL DE ALIMENTOS	78.116.670/0027-02
SUPERMERCADO LABASKI EIRELI	02.219.702/0002-77
SUPERMERCADO LABASKI EIRELI	02.219.702/0001-96
MUNICÍPIO DE ENTRE RIOS DO OESTE	95.719449/0001-10
MULTILED MATERIAIS ELETRICOS E ILUMINAÇÃO LTDA	12.880.750/0001-84
MIL WATTS MATERIAIS ELÉTRICOS E HIDRÁULICOS LTDA	76.735.356/0001-35
D H MARCILIO PIRES	32.225.548/0001-26
MUNICÍPIO DE CAMPINA DO SIMÃO	01.611.489/0001-09
PREFEITURA MUNICIPAL DE TAPIRA	75.801.738/0001-57
MUNICÍPIO DE ASTORGA	75.743.377/0001-30
ELETRONIC C & A MATERIAIS ELETRICOS LTDA	41.732.680/0001-15
EDER FERREIRA BASTOS MATERIAIS DE CONSTRUÇÃO	15.089.042/0001-18
PREFEITURA MUNICIPAL DE ALTO PARANÁ	76.279.967/0001-16
COPROSID MATERIAIS ELETRICOS LTDA	80.285.596/0001-52
VHS MATERIAIS ELETRICOS EIRELI	30.693.981/0001-60
MUNICÍPIO DE FRANCISCO BELTRÃO	77.816.510/0001-66
BALAROTI - COM. DE MAT. DE CONSTRUCAO S.A.	77.044.618/0013-11
BALAROTI - COM. DE MAT. DE CONSTRUCAO S.A.	77.044.618/0056-51
BALAROTI - COM. DE MAT. DE CONSTRUCAO S.A.	77.044.618/0057-32
BALAROTI - COM. DE MAT. DE CONSTRUCAO S.A.	77.044.618/0058-13
BALAROTI - COM. DE MAT. DE CONSTRUCAO S.A.	77.044.618/0059-02
MUNICÍPIO DE SANTO ANTONIO DO CAIÚÁ	75.483.230/0001-58
PREFEITURA MUNICIPAL DE SÃO SEBASTIÃO DA AMOREIRA	76.290.659/0001-91
PREFEITURA MUNICIPAL DE ITAPULÂNDIA	95.725.057/0001-64
SCANDELAI MATERIAL DE CONSTRUÇÃO LTDA	00.999.460/0001-75
SCHANOSKI COMÉRCIO DE MAT. ELÉTRICOS LTDA	12.056.577/0001-02
PREFEITURA MUNICIPAL DE LOANDA	76.972.074/0001-51
PREFEITURA MUNICIPAL DE INAJÁ	76.970.318/0001-67
ASSOCIAÇÃO DE SEPARADORES DE MAT. RECICL. DE SERRANÓPOLIS DO IGUAÇU	14.449.745/0001-47
MUNICÍPIO DE PIRAI DO SUL	77.001.329/0001-00

ENDEREÇO	CEP	MUNICÍPIO	UF
Av. Paraná, 1471	87480-000	Maria Helena	PR
Av. Presidente Wenceslau Braz, 1172	81010-000	Curitiba	PR
Av. Pernambuco, 999	87705-000	Paranavaí	PR
R. Marechal Candido Rondon, 744	86900-000	Jandaia Do Sul	PR
R. Manoel Ribas, 2444	87704-000	Paranavaí	PR
Av. Brasília, 1855	86070-020	Londrina	PR
Av. Edson Lima Souto, 40	87200-000	Cianorte	PR
Av. Goiais, 1066	87200-000	Cianorte	PR
Av. Maringá, 830	86060-000	Londrina	PR
Av. Tiradentes, 1241	86070-545	Londrina	PR
R. Dançarino Rosado, 556	86701-660	Arapongas	PR
Av. Enida Bandeirantes, 1597	86360-000	Bandeirantes	PR
Av. Presidente Getulio Vargas, 1614	86600-099	Rolândia	PR
Av. Enida Pará, 437	87200-079	Cianorte	PR
Av. Enida Ivai, 2084	87140-000	Paçandu	PR
Av. Guaiapo, 1881	87047-731	Maringá	PR
R. Manoel Antunes Pereira	86975-000	Mandaguari	PR
Av. Curitiba, 2256-A	86800-000	Apucarana	PR
R. Paraiba, 433	86300-000	Cornélio Procopio	PR
R. Cipriano Parpinelli, 1070	86990-000	Mariálv	PR
R. Santa Catarina, 1396	86600-001	Rolândia	PR
Marcos Bertoldi 700	81490-530	Curitiba	PR
Ronaldo Pedro Zageski, 148	83706-252	Araucária	PR
Herbert Trap, 593	83310-390	Piraquara	PR
R. Ermelindo Leão, 38 Barracão B	86025-150	Londrina	PR
Av. Capitão Índio Bandeira, 2261	87300-005	Campo Mourão	PR
Av. José Calegari, 1599	85884-000	Medianeira	PR
R. Marechal Candido Rondon, 484	85877-000	São Miguel do Iguaçu	PR
R. Argentina, 1188	85892-000	Santa Helena	PR
R. 7 De Setembro, 591	85890-000	Missal	PR
Av. Nilo Bazzo 932	85840-000	Ceu Azul	PR
Av. Adolpho Lollato, 2336	85875-000	Santa Terezinha de Itaipu	PR
Av. Parana, 412	85887-000	Matelândia	PR
R. Getulio Vargas, 2146 S101	85880-000	Itaipulândia	PR
Av. Tiradentes, 2760	86071-000	Londrina	PR
Rodovia Celso Garcia Cid, Km 377 , Ae/01	86050-901	Londrina	PR
Av. Colombo, 3361, Lote 16/17/18	87030-120	Maringá	PR
Av. Generoso Marques, 850	85550-000	Coronel Vivida	PR
Av. Marechal Floriano Peixoto, 9169	81730-000	Curitiba	PR
R. Presidente Getulio Vargas, 177	87185-000	Florai	PR
Rua Prof. Dr. Roque Vernalha, 2171	83221-000	Paranaguá	PR
Av. Bento Munhoz Da Rocha Neto, 4402	83215-000	Paranaguá	PR
R. Padre Jose Roberto Souza Alvim, 419	83212-020	Paranaguá	PR
R. Dr. Arthur De Souza Costa, 789	83206-210	Paranaguá	PR
Rod. Pr 407, Km 01, 1547	83218-860	Paranaguá	PR
R. José Gomes, 175	83203-610	Paranaguá	PR
Rod. Pr 407, 300	83255-000	Ponta Do Paraná	PR
Av. Paraná, 3875	83280-000	Guaratuba	PR
R. 31 De Outubro, 111	83350-000	Morretes	PR
R. Lapa, 776	83260-000	Matinhos	PR
R. Joao Gonçalves Padilha, 530	85200-000	Pitanga	PR
R. Izaltino Jose Silvestre, 540	86125-000	Tamarana	PR
R. MANOEL RAMIRES, 6884	87507-011	Umuarama	PR
Marginal Linha Verde, 14324	82590-300	Curitiba	PR
Av. Juscelino Kubitschek, 3312	85864-498	Foz Do Iguaçu	PR
Av. Adolfo Lollato, 1934	85875-000	Santa Terezinha De Itaipu	PR
Av. Brasil, 2555	85884-000	Medianeira	PR
R. Carlos Barbosa, 2728	85904-550	Toledo	PR
R. José Valle, 525	82020-250	Curitiba	PR
Av. São Pedro, 457	87320-000	Roncador	PR
R. Oscar Gauer Khunn, 171	87280-000	Iretama	PR
R. Tocantins, 600	85988-000	Entre Rios do Oeste	PR
R. Argentina, 955	85884-000	Medianeira	PR
Av. Iupassi, 3853	85935-000	Assis Chateaubriand	PR
Av. 15 De Novembro Garagem Municipal	87770-000	São Carlos Do Ivai	PR
Av. João Ferreira Neves	85148-000	Campina Do Simão	PR
R. Ponta Grossa, S/N	87830-000	Tapira-PR	PR
R. São Paulo, 715	86730-000	Astorga	PR
R. Agrimensor Carlos Hasselmann, 192	83703-330	Araucária	PR
Av. Paraná, 801	87280-000	Iretama	PR
R. José De Anchieta, 1641	87750-000	Alto Paraná	PR
Av. Presidente Vargas, 970	86975-000	Mandaguari	PR
Av. Anunciato Sonni, 1610	86900-000	Jandaia Do Sul	PR
Av. Santo Fregonese, 1800	85601-320	Francisco Beltrão	PR
Alamerda Dr Carlos De Carvalho, 1645	80730-200	Curitiba	PR
Av. Das Américas 2761	83823-002	Fazenda Rio Grande	PR
R. Francisco Derosso, 3073	81720-000	Curitiba	PR
Av. Ernesto Vilela, 1080	84070-000	Ponta Grossa	PR
Rodovia Br 116, Nº 12475	81690-200	Curitiba	PR
Av. São João, 723	87730-000	Santo Antônio Do Caiuá	PR
R. Papa João Xxiii Nº1239 (Prédio Da Emater)	86240-000	São Sebastião Da Amoreira	PR
R. São Miguel Do Iguaçu, 1891	85880-000	Itaipulândia	PR
Av. Presidente Getulio Vargas, 915	86770-000	Santa Fé	PR
Av. Enida Farrapos, 637	85955-000	Maripá	PR
R. Mato Grosso, 354	87900-000	Loanda	PR
R. Miguel Garcia, S/N	87670-000	Inajá	PR
R. Linha Formonsa, S/N	85885-000	Serranópolis Do Iguaçu	PR
Praça Alípio Domingues, 34	84240-000	Piraí Do Sul	PR

Relação de Pontos de Coleta

RAZÃO SOCIAL	CNPJ
PREFEITURA DO MUNICÍPIO DE SANTA CRUZ DE MONTE CASTELO	75462.820/0001-02
PREFEITURA DO MUNICÍPIO DE SANTA ISABEL DO IVAÍ	76974.823/0001-80
MUNICÍPIO DE BRAGANEY	78.121.902/0001-73
ILHA GRANDE ASSOCIAÇÃO ALTONIENSE DE CATADORES	22.244.105/0001-29
PREFEITURA DO MUNICÍPIO DE SANTA MÔNICA	95.641.916/0001-37
PREFEITURA DO MUNICÍPIO DE ITAÚNA DO SUL	75458.836/0001-33
NATHALIA ROSANA CARARO MULLER	19563.119/0001-09
LUISA MARSANÇO MATERIAIS DE CONSTRUÇÃO LTDA	30444.064/0001-42
MUNICÍPIO DE PONTAL DO PARANA	01.609.843/0001-52
CONSTRUBIM MATERIAIS PARA CONSTRUÇÃO LTDA	81.106.676/0001-66
MUNICÍPIO DE CATANDUVAS	76.208.842/0001-03
CIA BEAL DE ALIMENTOS	78.116.670/0029-66
CARLOS EDUARDO DE CAMPOS MANUTENÇÃO ELÉTRICA	30459441/0001-17
KOLTUN & COLATUSSO LTDA	84.897.313/0003-46
PREFEITURA MUNICIPAL DE UBIATÁ	76.950.096/0001-10
MUNICÍPIO DE CAPITAO LEONIDAS MARQUES	76.208.834/0001-59
COMPANHIA SULAMERICANA DE DISTRIBUIÇÃO	11.517.841/0081-71
J. MARTINS SUPERMERCADOS PLANALTO LTDA.	76.361.807/0009-79
J. MARTINS SUPERMERCADOS PLANALTO LTDA.	76.361.807/0020-84
J. MARTINS SUPERMERCADOS PLANALTO LTDA.	76.361.807/0018-60
J. MARTINS SUPERMERCADOS PLANALTO LTDA.	76.361.807/0007-07
A BENITEZ & CANO LTDA	05458.177/0001-50
CARREFOUR COMÉRCIO E INDÚSTRIA LTDA	45.543.915/0014-04
CARREFOUR COMÉRCIO E INDÚSTRIA LTDA	45.543.915/0038-73
CARREFOUR COMÉRCIO E INDÚSTRIA LTDA	45.543.915/0053-02
CARREFOUR COMÉRCIO E INDÚSTRIA LTDA	45.543.915/0104-97
CARREFOUR COMÉRCIO E INDÚSTRIA LTDA	45.543.915/0002-62
COMPANHIA BRASILEIRA DE DISTRIBUIÇÃO	47508411/2476-31
COMPANHIA BRASILEIRA DE DISTRIBUIÇÃO	47508411/2524-73
COMPANHIA BRASILEIRA DE DISTRIBUIÇÃO	47508411/2495-02
COMPANHIA BRASILEIRA DE DISTRIBUIÇÃO	47508411/2494-13
COMPANHIA BRASILEIRA DE DISTRIBUIÇÃO	47508411/2452-64
LEROY MERLIN COMPANHIA BRASILEIRA DE BRICOLAGEM	01438.784/0007-92
LEROY MERLIN COMPANHIA BRASILEIRA DE BRICOLAGEM	01438.784/0012-50
LEROY MERLIN COMPANHIA BRASILEIRA DE BRICOLAGEM	01438.784/0018-45
LEROY MERLIN COMPANHIA BRASILEIRA DE BRICOLAGEM	01438.784/0023-02
LEROY MERLIN COMPANHIA BRASILEIRA DE BRICOLAGEM	01438.784/0029-06
WMB SUPERMERCADOS DO BRASIL LTDA	00.063.960/0026-59
WMB SUPERMERCADOS DO BRASIL LTDA	00.063.960/0076-18
CARREFOUR COMÉRCIO E INDÚSTRIA LTDA	45.543.915/0226-65
CARREFOUR COMÉRCIO E INDÚSTRIA LTDA	45.543.915/0184-71
ADRICE COUTINHO RIBEIRO 11244072788	25.312.922/0001-65
WMB SUPERMERCADOS DO BRASIL LTDA	00.063.960/0112-16
FORNECEDORA CHATUBA DE NILOPOLIS LTDA	29911.559/0008-21
FORNECEDORA CHATUBA DE NILOPOLIS LTDA	29911.559/0010-46
FORNECEDORA CHATUBA DE NILOPOLIS LTDA	29911.559/0009-02
FORNECEDORA CHATUBA DE NILOPOLIS LTDA	29911.559/0011-27
FORNECEDORA CHATUBA DE NILOPOLIS LTDA	29911.559/0002-36
BAZAR FIEL DE COPACABANA LTDA-ME	33.166.455/0001-30
ATACADÃO S.A.	75.315.333/0193-90
ATACADÃO S.A.	75.315.333/0174-27
ATACADÃO S.A.	75.315.333/0130-06
CONDOMÍNIO DO COMPLEXO COMERCIAL COLINA	01.125.289/0001-38
CONDOMÍNIO DO SÃO GONÇALO SHOPPING RIO	06.068.650/0001-55
CONDOMÍNIO PASSEIO SHOPPING	05429473/0001-22
ATACADÃO S.A.	75.315.333/0136-00
CONDOMÍNIO SANTA CRUZ SHOPPING CENTER	04.131.232/0001-30
ATACADÃO S.A.	75.315.333/0210-25
CONDOMÍNIO VIA PARQUE SHOPPING CENTER	02.284.436/0001-85
ATACADÃO S.A.	75.315.333/0063-01
ATACADÃO S.A.	75.315.333/0065-73
ATACADÃO S.A.	75.315.333/0202-15
ATACADÃO S.A.	75.315.333/0067-35
ATACADÃO S.A.	75.315.333/0207-20
COMPANHIA BRASILEIRA DE DISTRIBUIÇÃO	47508411/2449-69
COMPANHIA BRASILEIRA DE DISTRIBUIÇÃO	47508411/2453-45
COMPANHIA BRASILEIRA DE DISTRIBUIÇÃO	47508411/2440-20
COMPANHIA BRASILEIRA DE DISTRIBUIÇÃO	47508411/2414-39
HOME CENTER BRASIL MATERIAIS PARA CONSTRUÇÃO LTDA	83.817.858/0057-25
HOME CENTER BRASIL MATERIAIS PARA CONSTRUÇÃO LTDA	83.817.858/0053-00
COMPANHIA BRASILEIRA DE DISTRIBUIÇÃO	47508411/2512-30
COMPANHIA BRASILEIRA DE DISTRIBUIÇÃO	47508411/2435-63
COMPANHIA BRASILEIRA DE DISTRIBUIÇÃO	47508411/2510-78
COMPANHIA BRASILEIRA DE DISTRIBUIÇÃO	47508411/2487-94
COMPANHIA BRASILEIRA DE DISTRIBUIÇÃO	47508411/2434-82
COMPANHIA BRASILEIRA DE DISTRIBUIÇÃO	47508411/2486-03
COMPANHIA BRASILEIRA DE DISTRIBUIÇÃO	47508411/2429-15
COMPANHIA BRASILEIRA DE DISTRIBUIÇÃO	47508411/2477-12
COMPANHIA BRASILEIRA DE DISTRIBUIÇÃO	47508411/2431-30
COMPANHIA BRASILEIRA DE DISTRIBUIÇÃO	47508411/2533-64
COMPANHIA BRASILEIRA DE DISTRIBUIÇÃO	47508411/2446-16
H C FARIAS FERRAGENS MATERIAL CONSTRUÇÃO LTDA	10.641.232/0001-82
HOME CENTER BRASIL MATERIAIS PARA CONSTRUÇÃO LTDA	83.817.858/0056-44
HOME CENTER BRASIL MATERIAIS PARA CONSTRUÇÃO LTDA	83.817.858/0051-30
HOME CENTER BRASIL MATERIAIS PARA CONSTRUÇÃO LTDA	83.817.858/0052-10
HOME CENTER BRASIL MATERIAIS PARA CONSTRUÇÃO LTDA	83.817.858/0055-63
HOME CENTER BRASIL MATERIAIS PARA CONSTRUÇÃO LTDA	83.817.858/0049-15

ENDEREÇO	CEP	MUNICÍPIO	UF
Av. Paulo Libânio, 89	87920-000	Santa Cruz De Monte Castelo	PR
Av. Duque De Caxias, 766	87910-000	Santa Isabel Do Ivaí	PR
Av. Arthur Pereira,S/N	85430-000	Braganey	PR
R. Joao Cripa, S/N	87550-000	Altônia	PR
R. Xv De Novembro, 482	87915-000	Santa Mônica	PR
Praça Da Bandeira, 422	87980-000	Itaúna Do Sul	PR
R. São Gabriel, 379	85940-000	Quatro Pontes	PR
R. Rui Barbosa, 700 Lote 17 Quadra 129	85710-000	Santo Antônio Do Sudoeste	PR
Rod. Pr 407 - Km 19, 215	83255-000	Pontal Do Paraná	PR
R. Ver Palmiro Bueno De Camargo, 326	86465-000	Guapirama	PR
R. Castro Alves,305	85470-000	Catanduvas	PR
Rod. Br 116, 13807	81690-200	Curitiba	PR
R. Henrique Michalak, 750	85200-000	Pitanga	PR
Av. Bom Jesus, 277	83604390	Campo Largo	PR
Estrada Vitória, S/N Km 03	85440-000	Ubiratã	PR
R. Itararé, 97	85790-000	Capitão Leônidas Marques	PR
Rod. Pr-160, 22	84267-450	Telêmaco Borba	PR
Av. Rolândia, 4000	87502-170	Umuarama	PR
Praça Anchieta, 5170	87504-000	Umuarama	PR
Rodovia PR 323 Km 304 S/N	87507-013	Umuarama	PR
Av. Raul B. Dias, 720	87530-000	Icaraima	PR
R. José Herminio Viconcini, 235	87555000	São Jorge Do Patrocínio	PR
Av. Dom Hélder Câmara, 5474	20771-004	Rio de Janeiro	RJ
R. Dr. Oliveira Botelho, 349	24425-000	São Gonçalo	RJ
Av. Marechal Fontenelli, 3555	21740-001	Rio de Janeiro	RJ
Av. Washington Luis, 4735	25050-009	Rio de Janeiro	RJ
Av. Das Américas, 5150	22640-102	Rio de Janeiro	RJ
R. Maxwell, 300	20541-100	Rio de Janeiro	RJ
R. José Higino, 115	20520-201	Rio de Janeiro	RJ
R. Mariz E Barros, 975 - 1037	20270-004	Rio de Janeiro	RJ
Av. Das Américas, 1510	22640-100	Rio de Janeiro	RJ
Av. Padre Guilherme Decaminada, 2385	23575-000	Rio de Janeiro	RJ
R. Projetada, S/N - Linha Amarela Saida 4A	20730-140	Rio de Janeiro	RJ
Av. Ayrton Senna, 2000	22775-003	Rio de Janeiro	RJ
R. Fonseca, 240 - Loja 173	21820-005	Rio de Janeiro	RJ
R. Carlos Gomes, 65	24110-075	Niterói	RJ
R. Candido Benício, 3936	22733-003	Rio de Janeiro	RJ
R. Santiago Guerra, 345 Bloco I	20771-635	Rio de Janeiro	RJ
Av. Dr Nilo Pecanha, 439	28030-035	Campos dos Goytacazes	RJ
R. Dr. Alfredo Baker, 500	24452-001	São Gonçalo	RJ
Av. Jorge Julio Da Costa Santos, 200	26130-010	Belford Roxo	RJ
R. Manoel Teodoro, 156 Loja-3 Terreo	28030-490	Campos dos Goytacazes	RJ
Av. Aluizio Da Silva Gomes, 800 - Loja 101	27930-560	Macaé	RJ
Av. De Santa Cruz, 1301	21710-231	Rio de Janeiro	RJ
Estrada Dos Bandeirantes, 1430	22710-112	Rio de Janeiro	RJ
R. Felipe Cardoso, 1150	23520-572	Rio de Janeiro	RJ
Rod. Presidente Dutra, 11500	26130-250	Belford Roxo	RJ
R. Frutuoso Rangel, 200	26210-310	Nova Iguaçu	RJ
R. Barata Riberito 425 - Loja B	22040-002	Rio de Janeiro	RJ
Rod. Br 101 (Gov. Mario Covas)	24856-000	Itaboraí	RJ
Rod. Washington Luiz, Sn. Km 1116 / Rod. Washington Luiz, 12139 Area B3	25225-015	Duque de Caxias	RJ
Rod. Amaral Peixoto,00 Km 181	27971-130	Macaé	RJ
R. Maria Soares Sendas, 111	25586-140	São João de Meriti	RJ
Av. São Gonçalo, 100	24466-310	São Gonçalo	RJ
R. Viúva Dantas, 100	23052-090	Rio de Janeiro	RJ
Av. Brasil, S/N, Área Remanescente 2, Lote 31/ Av Brasil, 55300 Loja A	23570-030	Rio de Janeiro	RJ
R. Felipe Cardoso, 540	23515-000	Rio de Janeiro	RJ
Estrada Dos Bandeirantes, 3285	22775-113	Rio de Janeiro	RJ
Av. Ayrton Senna, 3000	22775-904	Rio de Janeiro	RJ
Av. Vicente De Carvalho, 730	21210-002	Rio de Janeiro	RJ
Av. Brasil, 22950	21660-000	Rio de Janeiro	RJ
Av. Jornalista Roberto Marinho, 407	24451-715	São Gonçalo	RJ
R. Alan Kardec 464	26220-110	Nova Iguaçu	RJ
Av. Francisco Fortes Filho, 5	27525-598	Resende	RJ
R. Desidério De Oliveira, S/N	24030-310	Niterói	RJ
Av. Tancredo Neves, 3424	26210-360	Nova Iguaçu	RJ
Av. Nilo Peçanha, 197	26220-031	Nova Iguaçu	RJ
R. Rocha Carvalho, 1384	26130-305	Belford Roxo	RJ
R. Do Riachuelo, 208	20230-015	Rio de Janeiro	RJ
R. Capitão Juvenal Figueiredo, 1501 - Lote 14/15 Q	24744-560	São Gonçalo	RJ
R. Gen. Rondon, 1015	25650-970	Petrópolis	RJ
R. Tereza, 1415	25635-530	Petrópolis	RJ
Estrada União E Indústria, 11711	25730-740	Petrópolis	RJ
Av. Presidente Kennedy, 429	24445-000	São Gonçalo	RJ
Estrada Raul Veiga, 243	24710-480	São Gonçalo	RJ
Av. Gonçalo, 100	24466-315	São Gonçalo	RJ
Av. Presidente Kennedy, 1190	25010-007	Duque de Caxias	RJ
R. Santa Eliza, 90	25931-762	Magé	RJ
Av. Humberto De Alencar Castelo Branco, 3240	24420-465	São Gonçalo	RJ
Praça Luiz Furtado Rosa, 32	25720-365	Petrópolis	RJ
R. Feliciano Sodre, 183	24440-440	São Gonçalo	RJ
Av. Isabel De Paula, 367	25903-587	Magé	RJ
Av. Cesário De Melo, 3470 - Loja B	23050-100	São João de Meriti	RJ
Estrada Do Galeão, 2950 / 3100	21931-005	Rio de Janeiro	RJ
Estrada Getulio Moura, 2605 - Lote 391	26525-002	Nilópolis	RJ
R. Maria Soares Sendas, 111 - Lote A - Unidade G	25575-825	São João de Meriti	RJ
Av. Padre Guilherme Decaminada, 2385 - Loja 27	23575-000	Rio de Janeiro	RJ

Relação de Pontos de Coleta

RAZÃO SOCIAL	CNPJ
HOME CENTER BRASIL MATERIAIS PARA CONSTRUÇÃO LTDA	83.817858/0050-59
W G MOTTA MATERIAL DE CONSTRUÇÃO ME	26.627693/0001-30
COMPANHIA BRASILEIRA DE DISTRIBUIÇÃO	47508411/2441-01
COMPANHIA BRASILEIRA DE DISTRIBUIÇÃO	47508411/2518-25
COMPANHIA BRASILEIRA DE DISTRIBUIÇÃO	47508411/2450-00
COMPANHIA BRASILEIRA DE DISTRIBUIÇÃO	47508411/2554-99
COMPANHIA BRASILEIRA DE DISTRIBUIÇÃO	47508411/2445-35
COMPANHIA BRASILEIRA DE DISTRIBUIÇÃO	47508411/2493-32
COMPANHIA BRASILEIRA DE DISTRIBUIÇÃO	47508411/1737-60
COMPANHIA BRASILEIRA DE DISTRIBUIÇÃO	47508411/2417-81
COMPANHIA BRASILEIRA DE DISTRIBUIÇÃO	47508411/2488-75
COMPANHIA BRASILEIRA DE DISTRIBUIÇÃO	47508411/2432-10
COMPANHIA BRASILEIRA DE DISTRIBUIÇÃO	47508411/2442-92
SENDAS DISTRIBUIDORA S/A	06.057223/0297-49
SENDAS DISTRIBUIDORA S/A	06.057223/0228-17
SENDAS DISTRIBUIDORA S/A	06.057223/0332-66
SENDAS DISTRIBUIDORA S/A	06.057223/0325-37
MAZA BOX SUPERMERCADO	00.264478/0001-29
CONSTRUCENTER ASSIS DO NOROESTE FLUMINENSE LTDA	32.14.0980/0001-14
BLANC DE PADUA MATERIAIS DE CONSTRUÇÃO LTDA	02.804.127/0001-99
MC MIL ACABAMENTO E DECORAÇÃO LTDA	02.046400/0001-63
TIRA TEIMA MATERIAL DE CONSTRUÇÃO EIRELI	30.134.327/0001-17
C&C CASA E CONSTRUCAO LTDA	63.004.030/0067-12
CARREFOUR COMÉRCIO E INDÚSTRIA LTDA	45.543915/0265-71
ALADIM O REI DOS LUSTRES LTDA	28.207892/0001-15
ARMAZÉM DO GRÃO LTDA	09336989/0008-50
ARMAZÉM DO GRÃO LTDA	09336989/0009-30
CAMPOS PAVANI DE MACAÉ	08472.686/0001-25
COMPANHIA BRASILEIRA DE DISTRIBUIÇÃO	47508411/2421-68
ATACADÃO S.A.	75.315.333/0157-26
CASARÃO LUSTRES LTDA	27946.177/0001-31
WMB SUPERMERCADOS DO BRASIL LTDA	00.063960/0335-38
SENDAS DISTRIBUIDORA S/A	06.057223/0330-02
SENDAS DISTRIBUIDORA S/A	06.057223/0386-59
C&C CASA E CONSTRUCAO LTDA.	63.004.030/0060-46
C&C CASA E CONSTRUCAO LTDA.	63.004.030/0046-98
C&C CASA E CONSTRUCAO LTDA.	63.004.030/0072-80
C&C CASA E CONSTRUCAO LTDA.	63.004.030/0047-79
C&C CASA E CONSTRUCAO LTDA.	63.004.030/0040-00
C&C CASA E CONSTRUCAO LTDA.	63.004.030/0039-69
KALUNGA COM. E IND. GRÁFICA LTDA.	43.283.811/0058-95
KALUNGA COM. E IND. GRÁFICA LTDA.	43.283.811/0133-08
KALUNGA COM. E IND. GRÁFICA LTDA.	43.283.811/0108-99
KALUNGA COM. E IND. GRÁFICA LTDA.	43.283.811/0126-70
KALUNGA COM. E IND. GRÁFICA LTDA.	43.283.811/0115-18
KALUNGA COM. E IND. GRÁFICA LTDA.	43.283.811/0121-66
KALUNGA COM. E IND. GRÁFICA LTDA.	43.283.811/0027-99
KALUNGA COM. E IND. GRÁFICA LTDA.	43.283.811/0103-84
KALUNGA COM. E IND. GRÁFICA LTDA.	43.283.811/0116-07
KALUNGA COM. E IND. GRÁFICA LTDA.	43.283.811/0127-51
KALUNGA COM. E IND. GRÁFICA LTDA.	43.283.811/0074-05
KALUNGA COM. E IND. GRÁFICA LTDA.	43.283.811/0081-34
KALUNGA COM. E IND. GRÁFICA LTDA.	43.283.811/0222-00
KALUNGA COM. E IND. GRÁFICA LTDA.	43.283.811/0044-90
KALUNGA COM. E IND. GRÁFICA LTDA.	43.283.811/0122-47
KALUNGA COM. E IND. GRÁFICA LTDA.	43.283.811/0024-46
KALUNGA COM. E IND. GRÁFICA LTDA.	43.283.811/0054-61
KALUNGA COM. E IND. GRÁFICA LTDA.	43.283.811/0142-90
KALUNGA COM. E IND. GRÁFICA LTDA.	43.283.811/0161-53
KALUNGA COM. E IND. GRÁFICA LTDA.	43.283.811/0102-00
KALUNGA COM. E IND. GRÁFICA LTDA.	43.283.811/0153-43
KALUNGA COM. E IND. GRÁFICA LTDA.	43.283.811/0218-23
KALUNGA COM. E IND. GRÁFICA LTDA.	43.283.811/0072-43
KALUNGA COM. E IND. GRÁFICA LTDA.	43.283.811/0117-80
KALUNGA COM. E IND. GRÁFICA LTDA.	43.283.811/0217-42
KALUNGA COM. E IND. GRÁFICA LTDA.	43.283.811/0171-25
KALUNGA COM. E IND. GRÁFICA LTDA.	43.283.811/0042-28
KALUNGA COM. E IND. GRÁFICA LTDA.	43.283.811/0150-09
KALUNGA COM. E IND. GRÁFICA LTDA.	43.283.811/0163-15
ATACADÃO S.A.	75.315.333/0102-52
ATACADÃO S.A.	75.315.333/0247-17
ATACADÃO S.A.	75.315.333/0249-89
C&C CASA E CONSTRUCAO LTDA.	63.004.030/0041-83
C&C CASA E CONSTRUCAO LTDA.	63.004.030/0045-07
C&C CASA E CONSTRUCAO LTDA.	63.004.030/0042-64
C&C CASA E CONSTRUCAO LTDA.	63.004.030/0061-27
C&C CASA E CONSTRUCAO LTDA.	63.004.030/0009-43
CONDOMÍNIO DO SHOPPING LEBLON	08471923/0001-33
ATACADÃO S.A.	75.315.333/0259-50
ATACADÃO S.A.	75.315.333/0275-70
ATACADÃO S.A.	75.315.333/0289-76
SUPERMERCADOS MUNDIAL LTDA	33.304981/0002-09
SUPERMERCADOS MUNDIAL LTDA	33.304981/0012-72
SUPERMERCADOS MUNDIAL LTDA	33.304981/0004-62
SUPERMERCADOS MUNDIAL LTDA	33.304981/0006-24
SUPERMERCADOS MUNDIAL LTDA	33.307981/0009-77
SUPERMERCADOS MUNDIAL LTDA	33.304981/0010-00
SUPERMERCADOS MUNDIAL LTDA	33.304981/0003-81

ENDEREÇO

CEP

MUNICÍPIO

UF

R. Uruguai, 240	20510-060	Rio de Janeiro	RJ
R. Izabel De Paula, 508	25922-492	Magé	RJ
R. Aristides Lobo, 235/236	20250-450	Rio de Janeiro	RJ
R. Do Riachuelo - Loja A E 88L, 208/220	20230-015	Rio de Janeiro	RJ
R. Vinte E Três-B, 32	27260-130	Volta Redonda	RJ
Av. Alm. Lucio Meira, 800	25953-003	Teresópolis	RJ
Av. Central, 100	28915-550	Cabo Frio	RJ
Av. Alberto Braune, 170	28613-000	Nova Friburgo	RJ
Av. José Bento Ribeiro Dantas, 1313	28950-000	Armação dos Búzios	RJ
R. Dr.R. Eloy Teixeira, 370	26391-010	Queimados	RJ
Estrada Francisco Da Cruz Nunes, 6501	24350-310	Niterói	RJ
R. Visconde De Rio Branco, 511/517	24020-004	Niterói	RJ
Av. Visconde Do Rio Branco, 381/385	24020-002	Niterói	RJ
Av. América Central, 900	28909-582	Cabo Frio	RJ
Av. Governador Leonel De Moura Brizola, 2973	25030-001	Duque de Caxias	RJ
Estrada De Jacarepaguá, 7753	22755-155	Rio de Janeiro	RJ
Av. Marechal Floriano Peixoto, 1448	26220-060	Nova Iguaçu	RJ
Av. 22 De Maio, 6624	24804-000	Itaboraí	RJ
Av. Cel Balbino, Nº 141	28333-000	Itaperuna	RJ
R. Palmira Gabry,587	28470-000	Santo Antônio de Pádua	RJ
Av. Sargento De Milícias, 71	21525-470	Rio de Janeiro	RJ
R. Amarante Do Maranhão, 5234	23545-060	Rio de Janeiro	RJ
Estrada Gonçalves Dias - Quadra 9 - Lote 23, 9	26020-330	Nova Iguaçu	RJ
Av. Brigadeiro Lima E Silva, 1363	25071-180	Duque de Caxias	RJ
R. Do Imperador, 1054	25620-001	Petrópolis	RJ
R. Mosela 983	25675-016	Petrópolis	RJ
R. Castro Alves 134	25675-016	Petrópolis	RJ
Av. Evaldo Costa, 100	27940-410	Macaé	RJ
Av. Carlos Augusto Tinoco Garcia, 85	27937-590	Macaé	RJ
Qnl 01 Setor L. Norte / Rod. Rj 140, S/N Km 05	28940-000	São Pedro da Aldeia	RJ
R. Senador Bernardo Monteiro, 28 A 36	20911-280	Rio de Janeiro	RJ
Rod. Dos Metalúrgicos, 1085	27253-005	Volta Redonda	RJ
R. Benjamin Constant, 263	24110-002	Niterói	RJ
Rod. Presidente Dutra, 10521	26574-751	Mesquita	RJ
Rod. Washington Luiz, 2895	25085-008	Duque de Caxias	RJ
Av. Dom Helder Camara, 5474 - Sal Com 9001B Piso S	20771-004	Rio de Janeiro	RJ
Av. Das Americas, 15500 - 1º Andar Suc 154 E 155	22790-702	Rio de Janeiro	RJ
R. Oliveira Botelho, 349 - Area 01E	24425-005	São Gonçalo	RJ
Av. Marechal Fontenelle, 3555 - Area 1A Parte	21750-001	Rio de Janeiro	RJ
Av. Vicente De Carvalho, 730 - Loja 101 B	21210-000	Rio de Janeiro	RJ
R. Fonseca, 240 - Loja 154	21820-005	Rio de Janeiro	RJ
Av. Das Américas, 15,500 - Lj 170	22790-702	Rio de Janeiro	RJ
Av. Henrique Terra, 1700 - Mega Loja 04 - Piso 01 - Shopping Park Lagos	28900-000	Cabo Frio	RJ
Estrada Do Monteiro, 1200 - Loja 203 P Piso L2 Park Shop	23045-830	Rio de Janeiro	RJ
Rod. Washington Luiz, 2895 - Loja 2011	25085-008	Duque de Caxias	RJ
Av. Dr. Silvio Bastos Távares,316-338-Lj.B/C/D-Boulevard Shopping	28051-250	Campos dos Goytacazes	RJ
Av. Passos, 42 - Anexos 44 E 46	20051-040	Rio de Janeiro	RJ
Av. Vicente De Carvalho, 909 - Sup Meriti - Loja 102	21210-623	Rio de Janeiro	RJ
R. Barata Ribeiro, 181 - Loja 1	22011-001	Rio de Janeiro	RJ
Estrada Da Gavea , 899 - Loja 110	22.610-901	Rio de Janeiro	RJ
Av. Das Américas, 3501 - Shopping Guanabara Barra - Box 1	22631-000	Rio de Janeiro	RJ
R. Barão De São Francisco, 236 - Shop Boulevard Rio-Piso 2-Loja 2254, 2255, 2256A E 2257	20560-031	Rio de Janeiro	RJ
R. Bento Pessanha, 800 Loja 180/181/182 - Shop Plaza	27937-004	Macaé	RJ
Estrada Do Portela, 222 - Lojas 233 A 244 - 2º Pavimento - Madureira Shopping	21351-050	Rio de Janeiro	RJ
Av. N-S Paa 10292 Pal 38883, 135-Salão Coml.1086- Térreo -Shop. Metropol. Barra	22775-023	Rio de Janeiro	RJ
Av. Pastor Martin Luther King Jr, 126 - Lj 103C Nova América Outlet Sh (Shopp. Nova América)	20765-000	Rio de Janeiro	RJ
Av. Nilo Peçanha, 639	26215-511	Nova Iguaçu	RJ
Av. Dom Helder Camara, 5474 - Salão Coml Sns 1105/1105A 1106/1106A 1107/1108 - Piso 1	20751-971	Rio de Janeiro	RJ
Av. Abilio Augusto Távora, 1111- Shopping Iguazu	26255-155	Nova Iguaçu	RJ
Av. Presidente Kennedy, 425 - Lote A - São Comercial 344/350	24445-000	São Gonçalo	RJ
Estrada Municipal,200 Shopp. Piratas - Lojas 248 A 252	23907-000	Angra dos Reis	RJ
R. São Bento, 8 - Loja A E Loja B	20090-909	Rio de Janeiro	RJ
Av. São Gonçalo, 100-Loja 220/221	24466-315	São Gonçalo	RJ
Av. Marechal Fontenelle 3545 - Luc 117 - Parque Shopping Sulacap	21750-000	Rio de Janeiro	RJ
R. José Higino, 115 - Loja 1502	20520-201	Rio de Janeiro	RJ
R. Itapera, 500	21230-500	Rio de Janeiro	RJ
Av. Ayrton Senna, 3000 - Loja 1006-A 1º Pavim.	22775-003	Rio de Janeiro	RJ
Rod.Ovia Dos Metalúrgicos 1189 - Mega Loja 02 , Piso 1 , Shopping Park Sul	27253-005	Volta Redonda	RJ
Estrada Do Mendanha, 555 - Loja/102A Loja/102B Loja/102C	23087-283	Rio de Janeiro	RJ
Av. Carlos Alberto Chebabe, 00	28073-506	Campos dos Goytacazes	RJ
R. Bernardo De Vasconcelos	21715-252	Rio de Janeiro	RJ
Av. Brasil, 3700	20930-040	Rio de Janeiro	RJ
Av. Ayrton Senna, 3000	22775-005	Rio de Janeiro	RJ
R. Maxwell, 300/400	20541-100	Rio de Janeiro	RJ
Av. Cardoso Martins, 1001	26113-000	Belford Roxo	RJ
Av. Aluizio Da Silva Gomes, 787	27930-560	Macaé	RJ
R. Ettore Lantieri, 102	04.249-095	São Paulo	RJ
Av. Afrânio De Melo Franco, 290	22430-060	Rio de Janeiro	RJ
Av. Governador Roberto Silveira, 100	28635-000	Nova Friburgo	RJ
Av. Itaoca, 886	21061-020	Rio de Janeiro	RJ
Av. Dois, 12	27259-010	Volta Redonda	RJ
R. Uranos, 945	21060-070	Rio de Janeiro	RJ
R. Voluntários Da Pátria, 24	22270-010	Rio de Janeiro	RJ
Av. Vicente De Carvalho, 235	21371-121	Rio de Janeiro	RJ
R. Do Matoso, 60	20270-133	Rio de Janeiro	RJ
R. Conde De Bonfim, 07	20520-050	Rio de Janeiro	RJ
R. Souza Barros, 164	20961-150	Rio de Janeiro	RJ
Estrada Da Cacuia, 226	21921-000	Rio de Janeiro	RJ

Relação de Pontos de Coleta

RAZÃO SOCIAL	CNPJ
SUPERMERCADOS MUNDIAL LTDA	33.304.981/0013-53
SUPERMERCADOS MUNDIAL LTDA	33.304.981/0014-34
SUPERMERCADOS MUNDIAL LTDA	33.304.981/0015-15
SUPERMERCADOS MUNDIAL LTDA	33.304.981/0016-04
SUPERMERCADOS MUNDIAL LTDA	33.304.981/0017-87
SUPERMERCADOS MUNDIAL LTDA	33.304.981/0018-68
SUPERMERCADOS MUNDIAL LTDA	33.304.981/0020-82
SUPERMERCADOS MUNDIAL LTDA	33.304.981/0021-63
SUPERMERCADOS MUNDIAL LTDA	33.304.981/0022-44
SUPERMERCADOS MUNDIAL LTDA	33.304.981/0023-25
SUPERMERCADOS MUNDIAL LTDA	33.304.981/0025-97
SUPERMERCADOS MUNDIAL LTDA	33.304.981/0026-78
SUPERMERCADOS MUNDIAL LTDA	33.304.981/0027-59
HIDROELÉTRICA NITEROIENSE COM MAT ELÉTRICO E HIDRÁULICO LTDA	33.539.310/0001-38
FEDERAÇÃO DO COM. DE BENS, SERV. E TURISMO DO ESTADO DO RJ	42.591.099/0001-93
LIGHT ON ILUMINAÇÃO LTDA	39.971.533/0001-56
CASAS GUANABARA COMESTÍVEIS LTDA	33.130.543/0002-63
CASAS GUANABARA COMESTÍVEIS LTDA	33.130.543/0015-88
CASAS GUANABARA COMESTÍVEIS LTDA	33.130.543/0004-25
CASAS GUANABARA COMESTÍVEIS LTDA	33.130.543/0005-06
CASAS GUANABARA COMESTÍVEIS LTDA	33.130.543/0025-50
CASAS GUANABARA COMESTÍVEIS LTDA	33.130.543/0039-55
CASAS GUANABARA COMESTÍVEIS LTDA	33.130.543/0018-20
CASAS GUANABARA COMESTÍVEIS LTDA	33.130.543/0016-69
CASAS GUANABARA COMESTÍVEIS LTDA	33.130.543/0010-73
CASAS GUANABARA COMESTÍVEIS LTDA	33.130.543/0008-59
CASAS GUANABARA COMESTÍVEIS LTDA	33.130.543/0040-99
CASAS GUANABARA COMESTÍVEIS LTDA	33.130.543/0020-45
CASAS GUANABARA COMESTÍVEIS LTDA	33.130.543/0027-11
CASAS GUANABARA COMESTÍVEIS LTDA	33.130.543/0028-00
CASAS GUANABARA COMESTÍVEIS LTDA	33.130.543/0041-70
CASAS GUANABARA COMESTÍVEIS LTDA	33.130.543/0045-01
CASAS GUANABARA COMESTÍVEIS LTDA	33.130.543/0034-40
CASAS GUANABARA COMESTÍVEIS LTDA	33.130.543/0050-60
CASAS GUANABARA COMESTÍVEIS LTDA	33.130.543/0029-83
CASAS GUANABARA COMESTÍVEIS LTDA	33.130.543/0032-89
CASAS GUANABARA COMESTÍVEIS LTDA	33.130.543/0024-79
CASAS GUANABARA COMESTÍVEIS LTDA	33.130.543/0054-94
CASAS GUANABARA COMESTÍVEIS LTDA	33.130.543/0006-97
CASAS GUANABARA COMESTÍVEIS LTDA	33.130.543/0047-65
CASAS GUANABARA COMESTÍVEIS LTDA	33.130.543/0052-22
CASAS GUANABARA COMESTÍVEIS LTDA	33.130.543/0053-03
SUPERMERCADOS REAL DE ÉDEN LTDA	28.800.001/0002-10
SUPERMERCADOS REAL DE ÉDEN LTDA	28.800.001/0005-63
SUPERMERCADOS REAL DE ÉDEN LTDA	28.800.001/0006-44
SUPERMERCADOS REAL DE ÉDEN LTDA	28.800.001/0007-25
SUPERMERCADOS REAL DE ÉDEN LTDA	28.800.001/0008-06
SUPERMERCADOS REAL DE ÉDEN LTDA	28.800.001/0011-01
SUPERMERCADOS REAL DE ÉDEN LTDA	28.800.001/0013-73
SUPERMERCADOS REAL DE ÉDEN LTDA	28.800.001/0017-05
SUPERMERCADOS REAL DE ÉDEN LTDA	28.800.001/0018-88
SUPERMERCADOS REAL DE ÉDEN LTDA	28.800.001/0020-00
SUPERMERCADOS REAL DE ÉDEN LTDA	28.800.001/0021-83
CARREFOUR COMÉRCIO E INDÚSTRIA LTDA	45.543.915/0251-76
RTJ SOARES EIRELI	27.267.181/0001-73
MERCADO MSR LTDA	30.900.635/0001-06
SUPERMERCADOS FEIRA NOVA LTDA	36.525.319/0002-69
SUPERMERCADOS FEIRA NOVA LTDA	36.525.319/0004-20
SUPERMERCADOS FEIRA NOVA LTDA	36.525.319/0005-01
SUPERMERCADOS FEIRA NOVA LTDA	36.525.319/0007-73
SUPERMERCADOS FEIRA NOVA LTDA	36.525.319/0008-54
SUPERMERCADOS FEIRA NOVA LTDA	36.525.319/0010-79
SUPERMERCADOS FEIRA NOVA LTDA	36.525.319/0012-30
FLORESTA COMÉRCIO E INDÚSTRIA S/A	32.500.977/0002-45
FLORESTA COMÉRCIO E INDÚSTRIA S/A	32.500.977/0003-26
FLORESTA COMÉRCIO E INDÚSTRIA S/A	32.500.977/0004-07
FLORESTA COMÉRCIO E INDÚSTRIA S/A	32.500.977/0005-98
FLORESTA COMÉRCIO E INDÚSTRIA S/A	32.500.977/0007-50
FLORESTA COMÉRCIO E INDÚSTRIA S/A	32.500.977/0010-55
FLORESTA COMÉRCIO E INDÚSTRIA S/A	32.500.977/0012-17
FLORESTA COMÉRCIO E INDÚSTRIA S/A	32.500.977/0024-50
FLORESTA COMÉRCIO E INDÚSTRIA S/A	32.500.977/0031-80
FLORESTA COMÉRCIO E INDÚSTRIA S/A	32.500.977/0036-94
DOM ATACAREJO S.A.	31.698.759/0001-13
DOM ATACAREJO S.A.	31.698.759/0002-02
DOM ATACAREJO S.A.	31.698.759/0004-66
DOM ATACAREJO S.A.	31.698.759/0005-47
DOM ATACAREJO S.A.	31.698.759/0006-28
SUPERPRIX LOJAS DE ALIMENTOS LTDA	02.618.563/0006-88
SUPERPRIX LOJAS DE ALIMENTOS LTDA	02.618.563/0013-07
SUPERPRIX LOJAS DE ALIMENTOS LTDA	02.618.563/0005-05
SUPERPRIX LOJAS DE ALIMENTOS LTDA	02.618.563/0004-16
SUPERPRIX LOJAS DE ALIMENTOS LTDA	02.618.563/0018-11
SUPERPRIX LOJAS DE ALIMENTOS LTDA	02.618.563/0008-40
SUPERPRIX LOJAS DE ALIMENTOS LTDA	02.618.563/0007-69
SUPERPRIX LOJAS DE ALIMENTOS LTDA	02.618.563/0009-20
SUPERPRIX LOJAS DE ALIMENTOS LTDA	02.618.563/0014-98
SUPERPRIX LOJAS DE ALIMENTOS LTDA	02.618.563/0015-79

ENDEREÇO	CEP	MUNICÍPIO	UF
R. Cândido Benício, 1173	21321-802	Rio de Janeiro	RJ
R. Siqueira Campos, 71	22031-070	Rio de Janeiro	RJ
R. Santo Afonso, 300	20511-170	Rio de Janeiro	RJ
R. Do Riachuelo, 192/194/202	20230-015	Rio de Janeiro	RJ
Praça Des. Araújo Jorge, 70/96	22611-220	Rio de Janeiro	RJ
Av. Parapanuá, 1436	21910-254	Rio de Janeiro	RJ
Estrada De Jacarepaguá, 7563	22753-034	Rio de Janeiro	RJ
Av. Monsenhor Félix, 1180	21235-110	Rio de Janeiro	RJ
Estrada Dos Bandeirantes, 5450	22780-083	Rio de Janeiro	RJ
Av. Das Américas, 13701	22790-701	Rio de Janeiro	RJ
Av. Érico Veríssimo, 918	22621-180	Rio de Janeiro	RJ
Av. Bem. Abelardo Bueno, 2660	22775-040	Rio de Janeiro	RJ
R. Dr. Mário Viana, 296	24241-002	Niterói	RJ
R. Presidente Backer, 142	24220-041	Niterói	RJ
R. Marques De Abrantes, 99	22230-060	Rio de Janeiro	RJ
R. Edson Zuzart Jr, 19	24342-080	Niterói	RJ
R. Adolfo Bergamini, 113	20730-000	Rio de Janeiro	RJ
Av. Braz De Pina, 201	21070-031	Rio de Janeiro	RJ
Av. Dom Helder Camara, 8403 8433	20751-001	Rio de Janeiro	RJ
Av. De Santa Cruz, 419	21710-231	Rio de Janeiro	RJ
Av. Ministro Ary Franco, 80	21862-000	Rio de Janeiro	RJ
R. Doutor Curvelo Cavalcanti, 758	23815-290	ITAGUAÍ	RJ
Av. Das Americas, 3501	22631-003	Rio de Janeiro	RJ
R. Marechal Deodoro, 360	24030-060	Niterói	RJ
Av. Monsenhor Felix, 1213	21235-111	Rio de Janeiro	RJ
R. Maxwell, 520	20541-100	Rio de Janeiro	RJ
R. Aurelio Figueiredo, 205	23052-000	Rio de Janeiro	RJ
Av. Jornalista Roberto Marinho, 221	24451-715	São Gonçalo	RJ
R. Rio Da Prata, 1370 1370 A	21820-091	Rio de Janeiro	RJ
Estrada Agua Branca, 2380	21730-000	Rio de Janeiro	RJ
Estrada Intendente Magalhães, 1236	21331-720	Rio de Janeiro	RJ
Av. Marechal Floriano Peixoto, 1552	26220-060	Nova Iguaçu	RJ
Av. Ernani Cardoso, 350	21310-310	Rio de Janeiro	RJ
R. Tenente Jose Dias, 460	25010-300	Duque de Caxias	RJ
Av. Cesario De Melo, 10809	23585-127	Rio de Janeiro	RJ
Estrada Adhemar Bebiano, 3994	21051-070	Rio de Janeiro	RJ
R. Almirante Cochrane, 146 A 148	20550-040	Rio de Janeiro	RJ
Estrada Rio Do A, 1415	23080-300	Rio de Janeiro	RJ
R. Felipe Cardoso, 1470	23515-001	Rio de Janeiro	RJ
Av. Nossa Senhora Das Gracas, 214	25515-001	São João de Meriti	RJ
Av. Teixeira De Castro, 78	21040-010	Rio de Janeiro	RJ
Estrada Do Cafunda, 1560	22725-031	Rio de Janeiro	RJ
R. Elizário De Souza, 586	25535-360	São João de Meriti	RJ
R. Delio Guarana, 133	25545-100	São João de Meriti	RJ
R. Cel. Monteiro De Barros, 322	26387-450	Nova Iguaçu	RJ
Av. Do Comércio, 170	25575-110	São João de Meriti	RJ
R. Oliver Ramos Oliveira, 300	26381-020	Japeri	RJ
Estrada Vicente De Carvalho, 1151	21210-153	Rio de Janeiro	RJ
R. Capitão Barbosa, 818	21921-525	Rio de Janeiro	RJ
R. Parapanema, 1100-A	21073-185	Rio de Janeiro	RJ
R. Aurélio Valporto, 83	21555-560	Rio de Janeiro	RJ
R. João Venâncio De Figueiredo, 26	26020-000	Nova Iguaçu	RJ
R. Dep. Darcilio Agres Raunhetti, 150	26023-310	Nova Iguaçu	RJ
Estrada Da Capoeira, 355	23085-660	Rio de Janeiro	RJ
Av. Prefeito Isoldakson Cruz De Brito, 268 - Loja Quadra 43 Lote 24	23825-840	Itaguaí	RJ
Estrada Deputado Octavio Cabral, 1450 - Lote 1 2 26 E 27 Quadra3 L 001	23810-305	Itaguaí	RJ
Av. Getulio De Moura, 411/415	26510-000	Nilópolis	RJ
Est. Do Engenho Novo, 34	21620-242	Rio de Janeiro	RJ
R. André Filho, 13	21230-340	Rio de Janeiro	RJ
Av. Automovel Clube, 76	25260-000	Duque de Caxias	RJ
Praça Dr. Rufino Gonçalves, 81	25550-571	São João de Meriti	RJ
R. Emilia Ferreira Bessa, 216	26032-472	Nova Iguaçu	RJ
Av. Dr. Pedro Jorge, 352 - Loja Quadra Lote	26383-060	Queimados	RJ
Av. Amaral Peixoto, 748,	27253-220	Volta Redonda	RJ
R. Manoel Eduardo M. Souza, 49	27262-530	Volta Redonda	RJ
Praça Da Concórdia, 55	27511-171	Resende	RJ
Av. Paulo De Frontin, 1096	27213-150	Volta Redonda	RJ
Av. Nilo Peçanha, 55	27600-000	Valença	RJ
Av. Antônio De Almeida, 661 - Anexo Lotes 215 E 216	27275-040	Volta Redonda	RJ
Av. Domingos Mariano, 149	27345-310	Barra Mansa	RJ
R. Quarenta E Um C, 665, Box 08, 09, 10 E 11,	27255-430	Volta Redonda	RJ
Av. Sávio Cota De Almeida Gama, 2095 - Complemento 2105	27281-421	Volta Redonda	RJ
R. Bulhões De Carvalho, 374	27197-000	Pinheiral	RJ
Estrada General Canrobert Da Costa, 203	21710-400	Rio de Janeiro	RJ
Estrada Dos Bandeirantes, 175 - Lote 01 - Pal 45439	22710-570	Rio de Janeiro	RJ
R. Francelino Alves De Lima, 63	23932-005	Angra dos Reis	RJ
R. Maria Soares Sendas, 4200 - Lote B1	25575-825	São João de Meriti	RJ
Av. Itaoca, 2650 - Lote 03 - Pal 40522	21061-770	Rio de Janeiro	RJ
R. São Francisco Xavier, 374 A	20550-013	Rio de Janeiro	RJ
R. Nicarágua, 294 - 298, 302 E 308	21020-050	Rio de Janeiro	RJ
R. Haddock Lobo, 01 - 03 E 05 Loja A	20260-130	Rio de Janeiro	RJ
R. Barão De Mesquita, 972	20540-004	Rio de Janeiro	RJ
R. Conde De Bonfim, 536 A 540 A - Loja 536 C	20520-055	Rio de Janeiro	RJ
R. Barão Do Bom Retiro, 1115	20715-004	Rio de Janeiro	RJ
R. Vinte E Quatro De Maio, 432 A 434	20950-090	Rio de Janeiro	RJ
Praça Edmundo Rêgo, 06	20561-130	Rio de Janeiro	RJ
R. Lucidio Lago, 292	20780-020	Rio de Janeiro	RJ
Av. Sete De Setembro, 62	24230-252	Niterói	RJ

Relação de Pontos de Coleta

RAZÃO SOCIAL	CNPJ
SUPERPRIX LOJAS DE ALIMENTOS LTDA	02.618.563/0016-50
SUPERPRIX LOJAS DE ALIMENTOS LTDA	02.618.563/0019-00
SUPERPRIX LOJAS DE ALIMENTOS LTDA	02.618.563/0021-17
SUPERPRIX LOJAS DE ALIMENTOS LTDA	02.618.563/0023-89
SUPERPRIX LOJAS DE ALIMENTOS LTDA	02.618.563/0024-60
SUPERPRIX LOJAS DE ALIMENTOS LTDA	02.618.563/0025-40
ATACADÃO S.A.	75.315.333/0278-13
ATACADÃO S.A.	75.315.333/0291-90
ATACADÃO S.A.	75.315.333/0294-33
CEREAIS BRAMIL LTDA.	32.296.378/0003-32
CEREAIS BRAMIL LTDA.	32.296.378/0007-66
CEREAIS BRAMIL LTDA.	32.296.378/0011-42
CEREAIS BRAMIL LTDA.	32.296.378/0020-33
CEREAIS BRAMIL LTDA.	32.296.378/0030-05
CEREAIS BRAMIL LTDA.	32.296.378/0037-81
CEREAIS BRAMIL LTDA.	32.296.378/0039-43
LLE FERRAGENS LTDA	05953.543/0001-47
ATACADÃO S.A.	75.315.333/0292-71
MATHEUS IVAIR BORDIGNON DE SOUZA	41456752/0001-49
ADRIANO DAROS LTDA	38.292.708/0001-36
TM MATERIAIS DE CONSTRUÇÃO LTDA	28.147.713/0001-00
AGNES DE MATOS ALEXANDRE	32.269.372/0001-04
PREFEITURA MUNICIPAL DE ITABORAÍ	28.741.080/0001-55
ATACADÃO S.A.	75.315.333/0270-66
SUPERMERCADOS REAL DE ÉDEN LTDA	28.800.001/0023-45
K G PEHRSON COM MAT ELETRICO LTDA EPP	07793972/0001-20
MUNICIPIO DE TRES RIOS	29138.377/0001-93
CEREAIS BRAMIL LTDA.	32.296.378/0012-23
CEREAIS BRAMIL LTDA.	32.296.378/0029-71
CEREAIS BRAMIL LTDA.	32.296.378/0043-20
CEREAIS BRAMIL LTDA.	32.296.378/0044-00
CEREAIS BRAMIL LTDA.	32.296.378/0047-53
ATACADÃO S.A.	75.315.333/0319-26
CARREFOUR COMÉRCIO E INDÚSTRIA LTDA	45.543.915/0068-99
LAMPADINHA MATERIAIS ELÉTRICOS LTDA	09392.341/0001-24
LAMPADINHA MATERIAIS ELÉTRICOS LTDA	09392.341/0006-39
LAMPADINHA MATERIAIS ELÉTRICOS LTDA	09392.341/0004-77
LEROY MERLIN COMPANHIA BRASILEIRA DE BRICOLAGEM	01438.784/0054-09
BOMPREÇO SUPERMERCADOS DO NORDESTE LTDA	13.004.510/0065-43
ATACADÃO S.A.	75.315.333/0069-05
OLIVEIRA COMÉRCIO ATACADISTA LTDA	19334.181/0003-82
COMPANHIA BRASILEIRA DE DISTRIBUIÇÃO	47508411/1612-49
ATACADÃO S.A.	75.315.333/0245-55
SUPERMERCADO NORDESTÃO LTDA	08.030.363/0016-68
SUPERMERCADO NORDESTÃO LTDA	08.030.363/0034-40
SUPERMERCADO NORDESTÃO LTDA	08.030.363/0033-69
SUPERMERCADO MJ DE GOIS LTDA	10.770.797/0002-40
JL DE MEDEIROS & ARAÚJO LTDA	40.791.980/0001-02
GERALDO PAIVA DOS SANTOS JUNIOR	10.695.211/0001-40
COMVENE COMERCIAL VENEZA LTDA	05.248.755/0001-23
G A GOIS SUPERMERCADO LTDA	09419.392/0001-00
IONALY JASMINY BEZERRA ME	16.716.954/0001-35
PN COMERCIAL LTDA	35.298.306/0001-50
PN COMERCIAL LTDA	35.298.306/0004-01
G A GOIS LTDA	09419.392/0005-26
COMERCIAL VENÂNCIO LTDA	10.700.961/0002-43
COMVENE COMERCIAL VENEZA LTDA	05.248.755/0002-04
CARREFOUR COMERCIO E INDUSTRIA LTDA	45.543.915/0319-07
ATACADÃO S.A.	75.315.333/0051-78
ATACADÃO S.A.	75.315.333/0062-20
CARAJAS MATERIAL DE CONSTRUÇÃO LTDA	03.656.804/0017-07
SUPERMERCADO NORDESTÃO LTDA	08.030.363/0008-58
SUPERMERCADO NORDESTÃO LTDA	08.030.363/0005-05
SUPERMERCADO NORDESTÃO LTDA	08.030.363/0009-39
SUPERMERCADO NORDESTÃO LTDA	08.030.363/0012-34
SUPERMERCADO NORDESTÃO LTDA	08.030.363/0013-15
SUPERMERCADO NORDESTÃO LTDA	08.030.363/0031-05
SUPERMERCADO NORDESTÃO LTDA	08.030.363/0038-73
SUPERMERCADO NORDESTÃO LTDA	08.030.363/0037-92
FREITAS & CIA LTDA	02.179.328/0001-42
ATACADÃO S.A.	75.315.333/0186-60
ATACADÃO S.A.	75.315.333/0201-34
ATACADÃO S.A.	75.315.333/0072-00
ELETRUS COM. DE MAT. CONST. - EIRELI	33.311.039/0001-89
HAVAN LOJAS DE DEPARTAMENTOS LTDA	79379491/0075-10
IRMÃOS GONÇALVES COMÉRCIO E INDÚSTRIA LTDA.	04.082.624/0001-56
IRMÃOS GONÇALVES COMÉRCIO E INDÚSTRIA LTDA.	04.082.624/0002-37
IRMÃOS GONÇALVES COMÉRCIO E INDÚSTRIA LTDA.	04.082.624/0007-41
IRMÃOS GONÇALVES COMÉRCIO E INDÚSTRIA LTDA.	04.082.624/0008-22
IRMÃOS GONÇALVES COMÉRCIO E INDÚSTRIA LTDA.	04.082.624/0014-70
IRMÃOS GONÇALVES COMÉRCIO E INDÚSTRIA LTDA.	04.082.624/0017-13
IRMÃOS GONÇALVES COMÉRCIO E INDÚSTRIA LTDA.	04.082.624/0023-61
IRMÃOS GONÇALVES COMÉRCIO E INDÚSTRIA LTDA.	04.082.624/0028-76
IRMÃOS GONÇALVES COMÉRCIO E INDÚSTRIA LTDA.	04.082.624/0029-57
IRMÃOS GONÇALVES COMÉRCIO E INDÚSTRIA LTDA.	04.082.624/0030-90
IRMÃOS GONÇALVES COMÉRCIO E INDÚSTRIA LTDA.	04.082.624/0032-52
IRMÃOS GONÇALVES COMÉRCIO E INDÚSTRIA LTDA.	04.082.624/0036-86
IRMÃOS GONÇALVES COMÉRCIO E INDÚSTRIA LTDA.	04.082.624/0037-67

ENDEREÇO

CEP

MUNICÍPIO

UF

R. Conde De Bonfim, 812	20530-002	Rio de Janeiro	RJ
Av. Nossa Senhora De Copacabana, 673	22050-002	Rio de Janeiro	RJ
R. Gavião Peixoto, 123 - Loja 101	24230-091	Niterói	RJ
R. Visconde De Pirajá, 270	22410-000	Rio de Janeiro	RJ
R. Bruno Giorgi, 114 - Loja 124 E 125	22775-054	Rio de Janeiro	RJ
R. Barão Da Torre, 55	22411-001	Rio de Janeiro	RJ
Estrada Do Mendanha, 3245	23092-001	Rio de Janeiro	RJ
R. Porto Carrito, S/N	26280-260	Nova Iguaçu	RJ
Av. Arton Senna, 2300	22775-003	Rio de Janeiro	RJ
Praça Da Autonomia, 17	25802-310	Três Rios	RJ
Estrada União Indústria, 11881	25730-770	Petrópolis	RJ
R. Otávio Gomes, 11, 11A E 13	27700-000	Vassouras	RJ
R. Domingos Mariano, 485	27345-310	Barra Mansa	RJ
R. Bernardo Proença, 154, Esquina Com R. João De Farias, 250	25710-094	Petrópolis	RJ
Av. Enida Condessa Do Rio Novo, 1.365	25803-000	Três Rios	RJ
R. Santo Antonio, 59	25820-185	Três Rios	RJ
Av. Londres, 270	21041-030	Rio De Janeiro	RJ
Av. Doutor Nilo Pecanha, 1038	28030-035	Campos Dos Goytacazes	RJ
R. Alfredo Botelho, 703 Loja 3	27521-121	Resende	RJ
R. Augusto Thomas - 321	85160-000	Cantagalo	RJ
Av. Prefeiton Milton Rodrigues Da Rocha S/N Lote Lt 339 Qd 25 Loja A	24855-264	Itaboraí	RJ
Estrada Do Arrastão, 650	28960-000	Iguaba Grande	RJ
Av. 22 de Maio, 7071	24801-088	Itaboraí	RJ
R. Prof Leandro Faria Sarzedas,	28895-640	Rio Das Ostras	RJ
R. Vereador Marinho Hemetério De Oliveira, 900	26323-291	Queimados	RJ
R. Juiz Antonio Ciani, 51	27313-030	Barra Mansa	RJ
Praça São Sebastião, 81	25804-080	Três Rios	RJ
R. Francisco Machado, 55	26900-000	Miguel Pereira	RJ
Praça Doutor Paulo Frontin, 249	27600-000	Valença	RJ
R. João Pessoa, 1097	27120-170	Barra Do Pirai	RJ
Av. Sesquicentenário, 247	26950-000	Paty Do Alferes	RJ
R. Bartolomeu Bueno da Ribeira, 250 - Area F	27211-290	Volta Redonda	RJ
Rod. Amaral Peixoto - Rj 106, Km 29	24904-100	Maricá	RJ
Rod. Br 101, S/N Km 2	59063-904	Natal	RN
Av. Dão Silveira, 3740	59066-180	Natal	RN
Av. Presidente Bandeira, 856	59031-200	Natal	RN
R. Jabuticabeira, 71	59152-025	Parnamirim	RN
Rod. Br 101, S/N	59149-070	Natal	RN
Av. Prudente De Moraes, 3720	59054-700	Natal	RN
R. João Da Escossia, 1724	59600-000	Mossoró	RN
R. Darcy Vargas, S/N	59146-245	Parnamirim	RN
Av. Maria Lacerda Montenegro, S/N	59152-600	Parnamirim	RN
Rod. Br 101 Km 105, Anexo A	59143-360	Parnamirim	RN
Av. Bacharel Tomaz Landim, 26	59290-000	São Gonçalo do Amarante	RN
Av. Maria Lacerda Montenegro, 1400	59152-600	Parnamirim	RN
Rod. Br 101 - Km 07, S/N	59148-160	Parnamirim	RN
R. Miramangue, 675	59073-230	Natal	RN
R. Conceição, 01/03	59070-230	Natal	RN
R. Djalma Maranhão, 301	59075-100	Natal	RN
R. Dr. Alvaro Osório De Almeida, 426	59052-200	Natal	RN
R. Tenente Ferreira Maldos, 805	59150-000	Parnamirim	RN
R. Joel Imperador, 18	59141-430	Parnamirim	RN
Praça Onofre José Soares, 169	59570-000	Ceará-Mirim	RN
R. Dr. Rod.Olfo Garcia, 534	59570-000	Ceará-Mirim	RN
R. Trairi, 130	59200-000	Santa Cruz	RN
R. Teotônio Freire, 558	59380-000	Currais Novos	RN
R. Alexandre Cavalcante, 735	59291-625	São Gonçalo do Amarante	RN
Av. Dr Joao Medeiros Filho, 2005	59108-200	Natal	RN
Av. Dao Silveira, 7796	59066-180	Natal	RN
Av. Dr. João Medeiros Filho, 778	59104-095	Natal	RN
Av. Bacharel Tomaz Landim, S/N	59296-802	São Gonçalo do Amarante	RN
R. Pres. Bandeira, 717	59031-200	Natal	RN
R. Trairi, 342	59020-150	Natal	RN
Av. Senador Salgado Filho, 1656	59056-000	Natal	RN
R. Leôncio Etelvino De Medeiros, 2895	59078-570	Natal	RN
Av. Dr. João Medeiros Filho, 1835	59108-200	Natal	RN
Av. Prudente De Moraes, 1140	59020-510	Natal	RN
Av. Eng. Roberto Freire, 844	59082-400	Natal	RN
Av. Capitão Mor Gouveia, 1361	59060-400	Natal	RN
Av. Abunã, 2291	76803-763	Porto Velho	RO
Av. Celso Mazutti, 7303	76980-000	Vilhena	RO
Av. Transcontinental, 2799	76913-811	Ji-Paraná	RO
Rod. Br 364, 7081	76812-317	Porto Velho	RO
Av. Nações Unidas, 432	76804-186	Porto Velho	RO
Av. Governador Jorge Teixeira, 2.900	76821-002	Porto Velho	RO
R. Ricardo Catanhede, 814	76890-000	Jaru	RO
Av. XV de Novembro, 139	76920-000	Ouro Preto Do Oeste	RO
Av. Dom Pedro I, 2575	78940-000	Jaru	RO
Av. Mar. Candido Rondon, 1793	78960-000	Ji-Paraná	RO
Av. Castelo Branco, 19701	78975-000	Cacoal	RO
Av. XV de Novembro, 4425	76850-000	Guajará-Mirim	RO
Av. Capitão Silvio, 3790	76876-678	Ariquemes	RO
Av. Sete de Setembro, 2698	76804-142	Porto Velho	RO
Av. das Seringueiras, 1201	76913-112	Ji-Paraná	RO
Av. Amazonas, 8338	76824-652	Porto Velho	RO
Av. Recife, 5502	76940-000	Rolim De Moura	RO
Av. Jô Sato, 388	76987-068	Vilhena	RO
Av. Marechal Rondon c/ Rua 21 de Abril, 1993	76970-000	Pimenta Bueno	RO

Relação de Pontos de Coleta

RAZÃO SOCIAL	CNPJ
ATACADÃO S.A.	75.315.333/0179-31
ABT COMERCIAL ELETRICA LTDA	00.212.675/0001-02
ABT COMERCIAL ELETRICA LTDA	00.212.675/0004-47
FERRAGEM THONY LTDA	87093.290/0001-43
FERRAGEM THONY LTDA	87093.290/0002-24
FERRAGEM THONY LTDA	87093.290/0004-96
CARREFOUR COMÉRCIO E INDUSTRIA LTDA	45.543.915/0007-77
CARREFOUR COMÉRCIO E INDUSTRIA LTDA	45.543.915/0106-59
LEROY MERLIN COMPANHIA BRASILEIRA DE BRICOLAGEM	01438.784/0020-60
WMS SUPERMERCADOS DO BRASIL LTDA	93.209.765/0048-80
WMS SUPERMERCADOS DO BRASIL LTDA	93.209.765/0264-26
WMS SUPERMERCADOS DO BRASIL LTDA	93.209.765/0269-30
COMERCIAL ILLUMINIM EIRELI - ME	234.299.03/0001-98
LIZOT DISTRIBUIDORA DE FERRAGENS LTDA	90462.003/0001-30
ACRUX COM. DE MAT. DE CONST. LTDA	01.702.666/0001-54
COMERCIAL BT TAVARES MAT. DE CONSTR. LTDA	14.234.786/0001-16
CARREFOUR COMÉRCIO E INDUSTRIA LTDA	45.543.915/0058-17
FRANÇA MATERIAIS DE CONSTRUÇÃO	09055.394/0001-50
KMC COM. ELETRICA LTDA	08.042.043/0001-41
MAX MATERIAL ELÉTRICO LTDA	01.793.315/0001-04
ALEXANDRE CASIRAGHI E CIA LTDA	10900.247/0001-18
FIORIO & CIA LTDA	97343.834/0001-31
MULLER MAT. ELETR. EIRELI-ME	24.910.151/0001-45
DE BORTOLI MAT. DE CONSTR. LTDA	04.002.587/0001-29
FERRAGEM PONTO SUL LTDA	91.730.218/0001-57
MATERIAIS DE CONST. JARDIM IRACEMA	73.668.287/0001-04
REAL CENTER MAT. E EQUIP. ELET. LTDA	93.364.974/0001-35
SIEMA MAT. DE CONSTR. LTDA	89821.649/0001-87
CARREFOUR COMÉRCIO E INDUSTRIA LTDA	45.543.915/0051-40
TOSS E TOOS MAT. DE CONSTR.	03.713.863/0001-02
BENELI MAT. DE CONSTR. LTDA	07684.089/0001-00
ELETRONOR DIST. DE MAT. ELETR. LTDA	05.047.273/0001-05
ELETRONOR DIST. DE MAT. ELETR. LTDA	05.047.273/0002-96
PISO E TETO COM. DE MAT. DE CONSTRUÇÃO	00.596.269/0001-82
"CONESUL COMERCIAL E IMPORTADORA LTDA	
MAINO MATERIAIS DE CONSTRUÇÃO LTDA	90.518.366/0001-40
HOFFMANN MATERIAIS DE CONSTRUCAO LTDA	93.428.258/0001-74
MAGNANI & CIA LTDA	88.644.901/0001-67
BIONDO E CIA LTDA	68.795.509/0001-01
CIMAFER COM. MAT. CONST. LTDA	88.297.544/0001-08
EMECON MATERIAIS ELÉTRICOS LTDA	02.357.294/0001-39
MUTERLE MAT. ELÉTRICOS LTDA	04.326.174/0001-08
ZANETTI MATERIAIS ELETRICOS LTDA	04.516.119/0001-72
FERRAGEM DA CRISTOVÃO LTDA	08.023.227/0001-64
MULTI FERRAGEM EIRELI	72.308.836/0001-69
ENOMAK COMERCIO DE MATERIAL DE CONSTRUCAO LTDA	07760.227/0001-84
GRASSI MAT. ELET. E HIDRÁULICOS LTDA	92.343.847/0001-97
FERRAGENS BIONDO LTDA	90.144.197/0001-25
CONSTRUBEL MATERIAIS DE CONSTRUÇÃO LTDA	94.665.791/0001-12
SCHAMREK MATERIAIS ELETRICOS LTDA	104.978.884/0001-95
MAGNABOSCO MATERIAIS ELETRICOS LTDA	23.378.322/0001-74
NOVALUZ COM DE MAT ELETRICOS LTDA	91.871.913/0001-39
ELETROPONTO MATERIAIS ELETRICOS LTDA	05.849.364/0001-64
LUZ E LUSTRES COMERCIO DE MATERIAIS ELETRICOS LTDA	94.772.035/0001-92
LUZ E LUSTRES COMERCIO DE MATERIAIS ELETRICOS LTDA	94.772.035/0005-16
LUZ E LUSTRES COMERCIO DE MATERIAIS ELETRICOS LTDA	94.772.035/0004-35
J.M.MARCON E CIA LTDA	90.989.708/0001-00
CENTRO ELETRICO RGN LTDA	11.002.512/0001-03
ESPREX MATERIAIS ELÉTRICOS LTDA	93.177.202/0001-94
LEROY MERLIN COMPANHIA BRASILEIRA DE BRICOLAGEM	01438.784/0036-27
WMS SUPERMERCADOS DO BRASIL LTDA	93.209.765/0251-01
ARTIM FERRO INDÚSTRIA E COMÉRCIO DE ESTRIBOS LTDA	03.792.939/0001-24
CARREFOUR COMÉRCIO E INDUSTRIA LTDA.	45.543.915/0381-54
ATACADÃO S.A.	75.315.333/0121-15
VB COMÉRCIO DE MATERIAIS ELÉTRICOS LTDA	87.239.497/0001-83
COMERCIAL ZAFFARI LTDA	92.016.757/0003-53
COMERCIAL ZAFFARI LTDA	92.016.757/0055-84
JS COMERCIAL ELÉTRICA LTDA	04.104.165/0001-64
ATACADÃO S.A.	75.315.333/0107-67
REAL CENTER MAT. E EQUIP. ELET. LTDA	93.364.974/0004-88
ELETROPASSO COMERCIAL ELÉTRICA LTDA	01.267.333/0001-44
ATACADÃO S.A.	75.315.333/0123-87
ATACADÃO S.A.	75.315.333/0132-78
LUMINAR COM E IMP DE MAT DE CONSTRUÇÃO LTDA	00424.338/0001-70
ALDO PANSERA E CIA LTDA	00.095.785/0001-23
COMERCIAL ELÉTRICA SÃO PEDRO LTDA	00.589.066/0003-20
GERSON JOSÉ MARQUES E CIA LTDA	92.642.354/0001-58
ATACADÃO S.A.	75.315.333/0198-02
IMPORTADORA E EXPORTADORA DE CEREAIS S/A	91.156.471/0042-17
IMPORTADORA E EXPORTADORA DE CEREAIS S/A	91.156.471/0034-07
RUDIMARCOS MATERIAL CONSTRUÇÃO LTDA	07.391.877/0001-08
WALTER NICKHORN & CIA LTDA	88.827.019/0001-57
ATACADÃO S.A.	75.315.333/0075-45
ARSENIO DE BONI E CIA LTDA	88.793.500/0001-79
COMAT MATERIAIS DE CONSTRUÇÃO LTDA	92.812.023/0001-19
LIBRAGA BRANDÃO E CIA LTDA	91.292.987/0012-73
IMPORTADORA E EXPORTADORA DE CEREAIS S/A	91.156.471/0001-49
ATACADÃO S.A.	75.315.333/0088-60

ENDEREÇO

CEP

MUNICÍPIO

UF

Av. Brasil, 2516 - Quadra 186 Lote 170	69312-600	Boa Vista	RR
Av. São Pedro, 924	90230-123	Porto Alegre	RS
Av. Eduardo Prado, 1941	91751-000	Porto Alegre	RS
Av. Coronel Lucas De Oliveira, 1780	90460-000	Porto Alegre	RS
R. Barão Do Amazonas, 460	90670-000	Porto Alegre	RS
Av. Getúlio Vargas, 881	90150-003	Porto Alegre	RS
R. Albion, 111	91530-010	Porto Alegre	RS
Av. Plínio Brasil Milano, 2343	90520-003	Porto Alegre	RS
Av. Sertório, 6767	91110-580	Porto Alegre	RS
Av. Sertório, 6600	91110-580	Porto Alegre	RS
R. Marquês Do Herval, 859	95020-260	Caxias do Sul	RS
Av. Senador Salgado Filho, 1800 Rs040	94475-000	Viamão	RS
Av. Ipiranga, 7532	91530-000	Porto Alegre	RS
R. Atílio Andrezza, 4041/2271	95052-070	Caxias do Sul	RS
R. Diamantino, 162	94480-350	Viamão	RS
R. Cirurgião Vaz Ferreira, 21	94410-000	Viamão	RS
R. Mathias, 555	92310-300	Canoas	RS
Av. França, 1377	95076-000	Caxias do Sul	RS
Av. Victor Barreto, 2110	92010-000	Canoas	RS
R. Santos Dumont, 543	96020-380	Pelotas	RS
R. Domingos Chies, 1251	95052-160	Caxias do Sul	RS
R. Tronca, 3225	95010-100	Caxias do Sul	RS
R. Boqueirão, 1161	92410-350	Canoas	RS
Av. Alexandre Rizzo, 790	95110-000	Caxias do Sul	RS
Av. Vicente Monteggia, 989	91740-290	Porto Alegre	RS
R. Agnaldo Luis Boeira, 1716	95059-207	Caxias do Sul	RS
Av. Rubem Bento Alves, 3167	95032-440	Caxias do Sul	RS
R. Moreira César, 683 - Loja	95034-000	Caxias do Sul	RS
Rod.Ovia Rsc-453 2780 Km 3,5 - Lote 2 - Quadra 2401	95110-900	Caxias do Sul	RS
R. Das Palmeiras, 951	95074-310	Caxias do Sul	RS
R. Padre Angelo Tronca, 1544	95074-307	Caxias do Sul	RS
R. José Dos Patrocínio , 239	92120-080	Canoas	RS
R. Gaston Luis Benetti, 651	95112-483	Caxias do Sul	RS
R. Amadio Perini, 691	95055-060	Caxias do Sul	RS
Av. Sirius, 396	95074-070	Caxias do Sul	RS
R. Faustino Biasin, 302	95052-250	Caxias do Sul	RS
Av. Rubem Bento Alves, 4549	95032-318	Caxias do Sul	RS
R. Feijó Junior, 908	95034-160	Caxias do Sul	RS
Av. Porto Alegre, 11	90880-000	Porto Alegre	RS
R. Dr. Montauray, 869	95020-190	Caxias do Sul	RS
Rod. Br-116,17943 - Km 148	95054-780	Caxias do Sul	RS
Av. Bom Pastor, 752	95096-150	Caxias do Sul	RS
Av. Cristovão Colombo, 1276	90560-001	Porto Alegre	RS
Av. Júlio De Castilhos, 337	90030-131	Porto Alegre	RS
Av. Arthur Perottoni, 1093	95115-000	Caxias do Sul	RS
R. Das Rosas, 1403	95110-680	Caxias do Sul	RS
R. Pinheiro Machado, 2257-B	95020-172	Caxias do Sul	RS
R. Jacob Luchesi, 3470	95032-000	Caxias do Sul	RS
R. Simimbu, 82	95020-000	Caxias do Sul	RS
Av. Serrano Santo Antonio, 988	95059-260	Caxias do Sul	RS
R. Aldo Locatelli, 1705	95070-370	Caxias do Sul	RS
Av. Rossetti, 495	95034-500	Caxias do Sul	RS
R. Candido Machado, 362	92010-270	Canoas	RS
Av. Nicolau Becker, 600	93520-575	Novo Hamburgo	RS
Av. Pedro Adams Filho, 4874	93410-172	Novo Hamburgo	RS
R. Bento Gonçalves, 971	95020-411	Caxias do Sul	RS
R. São Paulo, 467	95050-450	Caxias do Sul	RS
R. Bento Gonçalves, 2517	93510-365	Novo Hamburgo	RS
Av. Getúlio Vargas, 2450 - Br 116	93020-494	São Leopoldo	RS
Av. Imperatriz Leopoldina, 45	93042-032	São Leopoldo	RS
R. Francisco Barbosa Velho, 84	95047-037	Caxias do Sul	RS
Av. Rio Branco, 732	97010-422	Santa Maria	RS
Estrada Rsc 287, 5500	97060-500	Santa Maria	RS
R. Barão Do Triunfo, 1465	95800-000	Venâncio Aires	RS
Av. Brasil Leste, 501 /Av. Brasil, 501	99010-000	Passo Fundo	RS
Av. Brasil Leste, 2333	99050-073	Passo Fundo	RS
Av. Moacir Da Motta Fortes, 165 - Sala 01	99042-000	Passo Fundo	RS
Rod. Rs 118, 2245	94045-340	Gravataí	RS
Av. Cel Frederico Linck, 1138	93336-002	Novo Hamburgo	RS
R. Cel.Pedro Lopes De Oliveira, 320	99025-360	Passo Fundo	RS
Av. Italia, 1343	96203-000	Rio Grande	RS
Av. Primeiro De Março, 2711	93332-100	Novo Hamburgo	RS
R. Capitão Bernardo, 172	99072-080	Passo Fundo	RS
Av. Presidente Vargas, 3171	99064-000	Passo Fundo	RS
Av. Brasil Oeste, 1928	99025-054	Passo Fundo	RS
Estrada Rs 324, N° 545	99032-640	Passo Fundo	RS
Rod. Br 386, 945	95880-000	Estrela	RS
R. Marechal Floriano, 79	95200-000	Vacaria	RS
R. Olavo Bilac, 650	95700-000	Bento Gonçalves	RS
R. Eugênio Nicoletti, 304	95095-110	Caxias do Sul	RS
Av. Independência, 1834	98300-000	Palmeira das Missões	RS
Rod. Br 116, 958	93212-220	Sapucaia do Sul	RS
Av. Independência, 400	98300-000	Palmeira das Missões	RS
Av. Benjamin Constant, 2540	95900-702	Lajeado	RS
R. Tito Becon, 1159	97700-000	Santiago	RS
R. Julio De Castilhos, 1157	95900-000	Lajeado	RS
Av. Sertório, 6767	91110-581	Porto Alegre	RS

Relação de Pontos de Coleta

RAZÃO SOCIAL	CNPJ
BIGOLIN MATERIAIS DE CONSTRUÇÃO LTDA	89422.331/0002-04
CONDOMÍNIO SHOPPING BELLA CITTÀ	04.564.926/0001-60
ECEL ELETRO COMERCIAL ERGON LTDA	86.750.015/0001-92
FERRAGEM SUPERBEM LTDA	10.615.378/0001-53
VANELLI MATERIAIS ELÉTRICOS LTDA	89967632/0001-32
BIGOLIN MATERIAIS DE CONSTRUÇÃO LTDA	89422.331/0001-23
AGATTI MATERIAL ELETRICO E ILUMINAÇÃO LTDA	92.548.346/0001-47
BERTAMONI COMÉRCIO DE MATERIAIS ELÉTRICOS LTDA	94.228.160/0001-36
BRAIDO MATERIAL ELETRICO E ILUMINAÇÃO LTDA	00473.031/0001-60
CENTER LUZ ILUMINAÇÃO LTDA	04.123.603/0001-31
COMPANHIA APOLO DE SUPERMERCADOS	87558.037/0011-90
COMPANHIA APOLO DE SUPERMERCADOS	87558.037/0015-13
COPPI E PICCININI LTDA	07517874/0001-60
CRISTO REI MATERIAIS ELÉTRICOS LTDA	03.617372/0001-50
FERRAGENS MAXIUTIL COMERCIAL LTDA	00.709577/0001-77
MERCADO DE ALIMENTOS FORTALEZA LTDA	07540.561/0001-22
MERCADO DE TUTTI LTDA	01.793461/0001-21
MERCADO DE ALIMENTOS GREPAR LTDA	88.671.151/0001-12
VINICIUS PANDINI MORAIS COMERCIO DE FERRAGENS EIRELI	31.749.614/0001-02
FERNANDES & FILHOS LTDA	03.185.744/0001-16
MAGGICON CONSTRUCAO E DECORACAO LTDA	06.819531/0001-97
POLLI MATERIAIS PARA CONSTRUÇÃO LTDA	74.089772/0001-88
PROJETA COMÉRCIO DE MATERIAL ELÉTRICO LTDA	92.259.266/0001-71
WCA COMÉRCIO DE ALIMENTOS LTDA	13986.009/0001-65
WCA COMÉRCIO DE ALIMENTOS LTDA	13986.009/0003-27
WCA COMÉRCIO DE ALIMENTOS LTDA	13986.009/0006-70
ASSOCIAÇÃO PASSO FUNDO SHOPPING	31.846.776/0001-50
IMPORTADORA E EXPORTADORA DE CEREAIS S/A	91.156.471/0005-72
IMPORTADORA E EXPORTADORA DE CEREAIS S/A	91.156.471/0032-45
ANGELO RAFAEL FONTANA	00.742.818/0001-80
COMÉRCIO DE VIDROS E TINTAS PASTORE LTDA	91.491.530/0001-35
SEVERGNINI MATERIAIS ELÉTRICOS E HIDRÁULICOS LTDA	05.091.888/0001-39
CARLESSO MATERIAIS DE CONSTRUÇÃO EIRELI	90.381.211/0001-04
FERRAGEM E BAZAR CASA DAS UTILIDADES LTDA	14.626.134/0003-99
ARLINDO CEMIN MATERIAIS ELÉTRICOS EIRELI - EPP	93.887982/0001-66
FERRAGEM E BAZAR CASA DAS UTILIDADES LTDA	14.626.134/0002-08
INSTALADORA BERLITZ LTDA	92.068.007/0001-82
MORELLI COMÉRCIO DE MATERIAIS DE CONSTRUÇÃO LTDA	94.169.331/0001-01
MULLER & COLOMBO LTDA	08.308.805/0001-09
KONFLANZ E POGOZELSKI	07629826/0001-63
MEZZACASA MATERIAIS DE CONSTRUÇÃO LTDA	87023404/0001-89
SAINT-GOBAIN DISTRIBUIÇÃO BRASIL LTDA	10.280.765/0056-50
SAINT-GOBAIN DISTRIBUIÇÃO BRASIL LTDA	10.280.765/0030-10
SAINT-GOBAIN DISTRIBUIÇÃO BRASIL LTDA	10.280.765/0033-63
SAINT-GOBAIN DISTRIBUIÇÃO BRASIL LTDA	10.280.765/0035-25
SAINT-GOBAIN DISTRIBUIÇÃO BRASIL LTDA	10.280.765/0026-34
TUMELERO MATERIAIS DE CONSTRUÇÃO LTDA	10.280.765/0032-82
MADEIREIRA VILA RICA LTDA	90.025.057/0001-38
COMERCIAL ELÉTRICA HAMMES EIRELI	88.230.545/0001-35
CARREFOUR COMÉRCIO E INDUSTRIA LTDA	45.543.915/0385-88
IMPORTADORA E EXPORTADORA DE CEREAIS S/A	91.156.471/0047-21
MAGNANI & CIA LTDA	88.644.901/0003-29
COPRAL ADMINISTRAÇÃO E PARTICIPAÇÃO LTDA	72.362.288/0001-55
CARDOSO MATERIAL PARA CONSTRUÇÃO LTDA	94.236.833/0001-08
IMPORTADORA E EXPORTADORA DE CEREAIS S/A	91.156.471/0053-70
COTRIPAL AGROPECUÁRIA COOPERATIVA	91.982.496/0019-20
COTRIPAL AGROPECUÁRIA COOPERATIVA	91.982.496/0043-50
REAL CENTER MAT. E EQUIP. ELET. LTDA	93.364.974/0002-16
GAVELUX MATERIAIS DE CONSTRUÇÕES LTDA	91.349.803/0001-01
NEWWATTS MATERIAIS ELÉTRICOS E SERVIÇOS	94.427.929/0001-45
ELÉTRICA DELFIN LTDA	91.210.153/0001-19
SGB FERRAGEM ME	26.885.232/0001-68
LOPES & BARRUFI LTDA	90.007.279/0001-28
LAURO RENATO HUBNER GEHLING - ME	19.821.345/0001-34
CIRLEU S. DUARTE EIRELI	73.691.081/0001-97
BITOLÂNDIA PARAFUSOS E FERRAGENS LTDA	01.006.441/0001-63
IRMÃOS ANDREAZZA LTDA	01.132.478/0024-24
GA INDÚSTRIA E COMÉRCIO DE MATERIAIS DE CONSTRUÇÃO LTDA	04.294.733/0001-37
MATENGE COM. MAT. ELET. - EIRELI	04.904.338/0001-29
CELETEC COM. E INSTALAÇÕES LTDA	04.206.119/0001-76
ARLA COOPERATIVA LTDA	91.161.901/0001-10
COOPERATIVA LANGUIRU LTDA	89.774.160/0025-79
MISSÕES MAT. DE CONSTRUÇÃO LTDA	94.938.750/0001-52
FERRAGENS KLEIN LTDA - ME	93.786.614/0001-21
MERCADO DE ALIMENTOS GREPAR LTDA	88.671.151/0004-65
MERCADO DE ALIMENTOS GREPAR LTDA	88.671.151/0002-01
MERCADO DE ALIMENTOS GREPAR LTDA	88.671.151/0005-46
ROSSI MATERIAIS DE CONSTRUCAO LTDA	93.818.136/0001-94
IMPORTADORA E EXPORTADORA DE CEREAIS S/A	91.156.471/0035-98
IMPORTADORA E EXPORTADORA DE CEREAIS S/A	91.156.471/0029-40
IMPORTADORA E EXPORTADORA DE CEREAIS S/A	91.156.471/0045-60
IMPORTADORA E EXPORTADORA DE CEREAIS S/A	91.156.471/0028-69
IMPORTADORA E EXPORTADORA DE CEREAIS S/A	91.156.471/0025-16
IMPORTADORA E EXPORTADORA DE CEREAIS S/A	91.156.471/0041-36
IMPORTADORA E EXPORTADORA DE CEREAIS S/A	91.156.471/0030-83
IMPORTADORA E EXPORTADORA DE CEREAIS S/A	91.156.471/0033-26
IMPORTADORA E EXPORTADORA DE CEREAIS S/A	91.156.471/0058-84
IMPORTADORA E EXPORTADORA DE CEREAIS S/A	91.156.471/0052-99

ENDEREÇO
CEP
MUNICÍPIO
UF

Av. Germano Hoffmann, 486/586	99700-000	Erechim	RS
R. Coronel Chicuta, 355	99010-050	Passo Fundo	RS
R. Ivo Afonso, 217	93020-590	São Leopoldo	RS
Av. 1º De Março, 4179	93330-375	Novo Hamburgo	RS
R. Raimundo Montanari, 1640	95270-000	Flores da Cunha	RS
Av. Nelson Ehlers, 81/91	99700-398	Erechim	RS
Trav. Raul Cisilotto, 54	95720-000	Garibaldi	RS
Av. Osvaldo Aranha, 1035	95700-324	Bento Gonçalves	RS
R. Assis Brasil, 470	95700-028	Bento Gonçalves	RS
R. Visconde De São Gabriel, 497	95700-376	Bento Gonçalves	RS
R. Brasília, 53	95700-000	Bento Gonçalves	RS
R. Mal Deodoro, 260	95700-010	Bento Gonçalves	RS
Av. Benjamin Constant, 3002	95900-000	Lajeado	RS
R. Olavo Bilac, 642	95700-362	Bento Gonçalves	RS
R. Moreria César, 2177	95034-000	Caxias do Sul	RS
R. Fortaleza, 291	95700-534	Bento Gonçalves	RS
R. Carlos Ranzi, 230	95702-202	Bento Gonçalves	RS
R. Giovanni Girardi, 191	95700-000	Bento Gonçalves	RS
R. Angelo Marcon, 1672	95708-042	Bento Gonçalves	RS
Av. Brasil Oeste, 2807	99025-533	Passo Fundo	RS
Av. Barão Do Rio Branco, 910	95560-000	Torres	RS
R. Doménico Fin, 1531	95180-000	Farroupilha	RS
R. Barão Do Triunfo, 447	96170-000	São Lourenço do Sul	RS
Av. Adão Foques, 777	92500-000	Guaíba	RS
Av. Ponche Verde, 218	92500-000	Guaíba	RS
R. Getúlio Vargas, 1001	92990-000	Eldorado do Sul	RS
Av. Presidente Vargas, 1610	99070-000	Passo Fundo	RS
R. Julio De Castilhos, 11	96501-001	Cachoeira do Sul	RS
Av. Brasil, 1344	96503-490	Cachoeira do Sul	RS
R. Ernesto Celso, 08	95702-388	Bento Gonçalves	RS
R. Alfredo Gomes Falcao, 611	95059-030	Caxias do Sul	RS
R. Marcos Valduga, 245	95700-000	Bento Gonçalves	RS
Av. Pres Getulio Vargas 4596	94818-001	Alvorada	RS
R. Noruega, 91	94810-390	Alvorada	RS
R. Os Dezoito Do Forte, 2557	95020-472	Caxias do Sul	RS
Av. Plácido Mottin, 1000	94475-500	Viamão	RS
Av. Sapiranga, 440	93950-000	Dois Irmãos	RS
R. Coronel Brito, 950	95880-000	Estrela	RS
Av. Curitiba, 874	95590-000	Tramandaí	RS
R. Bento Gonçalves, 557	96180-000	Camaquã	RS
R. Miguel Raymundo Schauren, 75	95900-000	Lajeado	RS
Av. Brasil, 552	99010-001	Passo Fundo	RS
Av. Paraguassú, 3345	95555-000	Capão da Canoa	RS
Av. Dorival Candido Luiz Oliveira, 625	94030-000	Gravataí	RS
Av. Fernandes Bastos, 930	95590-000	Tramandaí	RS
Av. Presidente Vargas, 2525	93250-000	Esteio	RS
Av. Frederico Linck, 1124	93336-002	Novo Hamburgo	RS
Rod. Rs 239, 3927	93806-050	Sapiranga	RS
R. 28 De Setembro, 710	96810-174	Santa Cruz do Sul	RS
Av. Dorival Candido Luz De Oliveira, 166	94030-000	Gravataí	RS
Av. 25 De Julho, 925	93950-000	Dois Irmãos	RS
Av. Barão Do Rio Branco, 875	95560-000	Torres	RS
Av. Júlio De Castilhos, 2030	95010-002	Caxias do Sul	RS
R. Dr. Renato Del Mese, 1216	95043-000	Caxias do Sul	RS
R. Silmar Berbigier, 11	96745-000	Charqueadas	RS
R. Gaspar Martins, 355	98280-000	Panambi	RS
R. Sergipe, 310	98700-000	Ijuí	RS
Trav. Carazinho, 90	95700-340	Bento Gonçalves	RS
R. Flores Da Cunha, 250	96400-350	Bagé	RS
R. Andrade Neves, 1042	96640-000	Rio Pardo	RS
Av. Primeiro De Maio, 915	96745-000	Charqueadas	RS
R. Major Bento Alves, 348	93819-018	Sapiranga	RS
R. Coronel Reduzino Pacheco, 417	95520-000	Osório	RS
R. Princesa Isabel, 1122	96170-000	São Lourenço do Sul	RS
R. 12 De Maio, 91	95660-000	Três Coroas	RS
Av. Borges De Medeiros, 1785	97650-000	Itaqui	RS
R. Luís Alegreti, 341	95700-000	Bento Gonçalves	RS
R. Veneza, 411	95270-000	Flores da Cunha	RS
R. João Massignan, 264	99700-438	Erechim	RS
R. Primeiro De Maio, 123	93800-226	Sapiranga	RS
R. Bento Gonçalves, 665	95900-174	Lajeado	RS
R. Santos Dumont, 515	95890-000	Teutônia	RS
Av. Setembrino De Carvalho, 1268	97507-380	Uruguaiana	RS
R. Buarque De Macedo, 1245	95780-000	Montenegro	RS
R. Caxias Do Sul, 540	95701-202	Bento Gonçalves	RS
Av. Osvaldo Aranha, 799	95700-200	Bento Gonçalves	RS
R. Giacomo Baccin, 200	95708-734	Bento Gonçalves	RS
R. Dante Marcucci, 5710	95125-000	Caxias do Sul	RS
R. Borges De Medeiros, 950	96810-130	Santa Cruz do Sul	RS
R. Quinze De Novembro, 193	96930-000	Candelária	RS
Av. Senador Alberto Pasqualini, 659	95900-000	Lajeado	RS
Rod. Rs 129, Km 72, Nº 5625	95960-000	Encantado	RS
R. Geraldo Pereira, 195	95880-000	Estrela	RS
R. Pinheiro Machado, 535	95180-000	Farroupilha	RS
Av. Benjamin Coinstant, 1758	95900-000	Lajeado	RS
R. Capitão Cruz, 2030	95780-000	Montenegro	RS
R. Torbjorn Weibull, 1260	92524-460	Montenegro	RS
R. Irmandor. Weisheimer, 100	95905-184	Lajeado	RS

Relação de Pontos de Coleta

RAZÃO SOCIAL	CNPJ
IMPORTADORA E EXPORTADORA DE CEREAIS S/A	91.156.471/0009-04
IMPORTADORA E EXPORTADORA DE CEREAIS S/A	91.156.471/0004-91
IMPORTADORA E EXPORTADORA DE CEREAIS S/A	91.156.471/0011-10
IMPORTADORA E EXPORTADORA DE CEREAIS S/A	91.156.471/0007-34
IMPORTADORA E EXPORTADORA DE CEREAIS S/A	91.156.471/0054-50
IMPORTADORA E EXPORTADORA DE CEREAIS S/A	91.156.471/0008-15
SCHEIN COMÉRCIO DE MATERIAIS ELÉTRICOS LTDA	04.244.352/0001-43
SINDICATO DOS TRAB. RURAIS DE LAJEADO	91.165.829/0001-08
IBICASA MATERIAIS DE CONSTRUÇÃO LTDA.	91.840.082/0001-38
SUPERMERCADO DO PAULINHO LTDA	94.896.792/0003-30
SUPERMERCADO DO PAULINHO LTDA	94.896.792/0001-78
SUPERMERCADO DO PAULINHO LTDA	94.896.792/0010-69
SUPERMERCADO DO PAULINHO LTDA	94.896.792/0009-25
COMERCIAL ZAFFARI LTDA	92.016.757/0006-04
COMERCIAL ZAFFARI LTDA	92.016.757/0042-60
COMERCIAL ZAFFARI LTDA	92.016.757/0039-64
COMERCIAL ZAFFARI LTDA	92.016.757/0038-83
COMERCIAL ZAFFARI LTDA	92.016.757/0040-06
COMERCIAL ZAFFARI LTDA	92.016.757/0048-55
COMERCIAL ZAFFARI LTDA	92.016.757/0061-22
COMERCIAL ZAFFARI LTDA	92.016.757/0057-46
COMERCIAL ZAFFARI LTDA	92.016.757/0062-03
COMERCIAL ZAFFARI LTDA	92.016.757/0050-70
COMERCIAL ZAFFARI LTDA	92.016.757/0063-94
COMERCIAL ZAFFARI LTDA	92.016.757/0053-12
COMERCIAL ZAFFARI LTDA	92.016.757/0068-07
COMERCIAL ZAFFARI LTDA	92.016.757/0052-31
ATACADÃO S.A.	75.315.333/0122-04
ATACADÃO S.A.	75.315.333/0242-02
PAULO ANTONIO LOEF	03.241.391/0001-24
CELENTROSUL COM. E DISTR. DE MAT. ELÉTRICOS LTDA	05.730.941/0001-02
FOCO ENGENHARIA ELÉTRICA E COMÉRCIO LTDA	91.358.788/0001-68
DEMO MATERIAIS ELÉTRICOS LTDA EPP	03.732.940/0001-63
FIGUEIREDO COMERCIO VAREJISTA FERRAGENS LTDA	31.932.487/0001-74
HAVAN S.A.	79.379.491/0149-90
HAVAN S.A.	79.379.491/0130-80
HAVAN S.A.	79.379.491/0145-67
HAVAN S.A.	79.379.491/0144-86
HAVAN S.A.	79.379.491/0141-33
SUPERMERCADO MARQUES LTDA	03.865.887/0001-79
VAGNER JOSÉ MAGALDI DA SILVA	97.536.921/0001-05
SHOPPING PRAÇA NOVA SANTA MARIA	2.9014.281/0001-13
RELUZ MAT. ELETRICOS, ILUM. E ENG. LTDA	38.226.961/0001-91
FREEWAY ELETRICO E HIDRAULICO LTDA	05.318.243/0001-96
FERRAGEM METZ LTDA	01.455.077/0001-19
PGL DISTRIBUIÇÃO DE ALIMENTOS LTDA	87.397.865/0003-83
PGL DISTRIBUIÇÃO DE ALIMENTOS LTDA	87.397.865/0004-64
PGL DISTRIBUIÇÃO DE ALIMENTOS LTDA	87.397.865/0006-26
PGL DISTRIBUIÇÃO DE ALIMENTOS LTDA	87.397.865/0005-45
PGL DISTRIBUIÇÃO DE ALIMENTOS LTDA	87.397.865/0008-98
PGL DISTRIBUIÇÃO DE ALIMENTOS LTDA	87.397.865/0007-07
PGL DISTRIBUIÇÃO DE ALIMENTOS LTDA	87.397.865/0009-79
PGL DISTRIBUIÇÃO DE ALIMENTOS LTDA	87.397.865/0010-02
PGL DISTRIBUIÇÃO DE ALIMENTOS LTDA	87.397.865/0012-74
PGL DISTRIBUIÇÃO DE ALIMENTOS LTDA	87.397.865/0014-36
PGL DISTRIBUIÇÃO DE ALIMENTOS LTDA	87.397.865/0015-17
PGL DISTRIBUIÇÃO DE ALIMENTOS LTDA	87.397.865/0016-06
PGL DISTRIBUIÇÃO DE ALIMENTOS LTDA	87.397.865/0018-60
PGL DISTRIBUIÇÃO DE ALIMENTOS LTDA	87.397.865/0020-84
PGL DISTRIBUIÇÃO DE ALIMENTOS LTDA	87.397.865/0019-40
PGL DISTRIBUIÇÃO DE ALIMENTOS LTDA	87.397.865/0021-65
PGL DISTRIBUIÇÃO DE ALIMENTOS LTDA	87.397.865/0022-46
PGL DISTRIBUIÇÃO DE ALIMENTOS LTDA	87.397.865/0023-27
PGL DISTRIBUIÇÃO DE ALIMENTOS LTDA	87.397.865/0027-50
PGL DISTRIBUIÇÃO DE ALIMENTOS LTDA	87.397.865/0011-93
GA INDUSTRIA E COMERCIO DE MAT. DE CONST. LTDA	04.294.733/0002-18
COMEL COMERCIO DE MAT. ELETR. E HIDRAULICOS LTDA	04.123.471/0001-48
ELETRO INSTALADORA FARRROUPILHA LTDA	94.804.994/0001-42
IGM MATERIAIS DE CONSTRUÇÃO LTDA	68.828.391/0001-70
PAULO C. WAVZENKIEVICZ	94.121.894/0001-11
CBM MATERIAL ELETRICO LTDA	93.031.706/0001-00
CONSTRUMIL - COM. DE MAT. DE CONSTRUCAO LTDA	03.012.544/0001-61
SINDICATO DO COMÉRCIO VAREJISTA DE GRAVATAÍ	88.144.068/0001-95
BARRACAO IND E COM DE MATERIAL ELETRICO LTDA	09.438.032/0001-48
BISTEK SUPERMERCADOS LTDA	83.261.420/0026-07
BISTEK SUPERMERCADOS LTDA	83.261.420/0027-98
MADEIREIRA SÃO SEBASTIÃO	8.9901.185/0001-19
MACKE CIA LTDA	88.279.419/0002-56
QSUL COMERCIO DE MATERIAL ELETRICO E HIDRAULICO LTDA	24.302.137/0001-69
BERBIGIER MATERIAIS DE CONSTRUÇÃO LTDA	90.034.364/0002-66
SINDICATO DO COMÉRCIO VAREJISTA DE CACHOEIRA DO SUL	8.7775.185/0001-94
INSTALADORA ELETRICA DL EIRELI	02.237.370/0001-72
RODEIO COMÉRCIO DE MATERIAS DE CONSTRUÇÕES LTDA	17.829.424/0001-66
VALMIR JOSE PEROTTI LTDA	20.475.702/0001-39
COMERCIAL PONSSONI LTDA	17.960.020/0001-07
COMERCIAL ZAFFARI LTDA	92.016.757/0067-18
COMERCIAL ZAFFARI LTDA	92.016.757/0033-79
COMERCIAL ZAFFARI LTDA	92.016.757/0049-36

ENDEREÇO	CEP	MUNICÍPIO	UF
R. Papa João Xxii, 298	96690-000	Pantano Grande	RS
R. Andrade Neves, 210	96640-000	Rio Pardo	RS
R. Andrade Neves, 877	96640-000	Rio Pardo	RS
Av. Senador Alberto Pasqualini, 1760	95900-000	Lajeado	RS
R. Ernesto Alves, 2525	95600-482	Taquara	RS
R. Julio De Castilhos, 1111	95800-00	Venâncio Aires	RS
R. Arthur Lehnen, 173	95630-000	Parobé	RS
R. Bento Gonçalves, 639	95900-174	Lajeado	RS
Loc Via li, 671	95780-000	Montenegro	RS
R. Felinto Chacon, 16	92702-670	Guaíba	RS
Av. Sete De Setembro, 436	92704-520	Guaíba	RS
Av. Getulio Vargas, 100	92990-000	Eldorado do Sul	RS
R. Helio Hifran Pires, 312	92708-050	Guaíba	RS
R. Coronel Pelegrini, 405	99070-000	Passo Fundo	RS
Av. Protasio Alves, 3814	91310-000	Porto Alegre	RS
R. 13 De Maio, 658	98700-000	Ijuí	RS
Av. Do Imigrante, 500	96820-030	Santa Cruz do Sul	RS
R. Voluntários Da Patria, 550	98025-770	Cruz Alta	RS
Av. Julio Borella, 1134	99150-000	Marau	RS
Rod. Rsc 453, 4363	95112-133	Caxias do Sul	RS
Av. Helvio Basso, 1468	97070-805	Santa Maria	RS
Av. Saturnino De Brito, 601	97070-805	Cruz Alta	RS
Av. Brasil Oeste, 3477	99025-004	Passo Fundo	RS
Av. Senador Salgado Filho, 936	96055-740	Pelotas	RS
Av. Militar, 356	95201-024	Vacaria	RS
R. Otavio Schemes, 4105	99155-000	Gravataí	RS
R. Cruzeiro Do Sul, 300	98780-001	Santa Rosa	RS
Av. Presidente João Goulart, 6161	96040-000	Pelotas	RS
Av. Senador Salgado Filho, 4742	94470-000	Viamão	RS
Av. Salvador Do Sul, 564	95775-000	Tupandi	RS
R. Julio De Castilhos, 755	96810-156	Santa Cruz do Sul	RS
R. Buenos Aires, 512	98780-735	Santa Rosa	RS
R. Doménico Fim, 1481	95177-040	Farroupilha	RS
R. Barão Amazonas, 1031	90670-004	Porto Alegre	RS
Rod. Br-285, Esquina Comav. Davi José Martins, 1411	98700-000	Ijuí	RS
Av. Brasil Leste, 2.333, "A" Stock Center	99050-073	Passo Fundo	RS
Av. Zeferino Costa, 140	96070-480	Pelotas	RS
Av. Seador Salgado Filho, 7217	94440-000	Viamão	RS
Av. Hélvio Basso, 1.290	97097-805	Santa Maria	RS
Estrada Br 116, 16075	92718-065	Guaíba	RS
R. Soledade, 581	95210-008	Vacaria	RS
R. Irmã Dulce, 550	97030-630	Santa Maria	RS
R. Rod.Olfo Antonio Bruckner, 241	96685-000	Passo do Sobrado	RS
R. Monsenhor Vitor Batistella, 695	98400-000	Frederico Westphalen	RS
R. Balduino Weber 190	93600-060	Estância Velha	RS
R. Bento Gonçalves, 369D	96400-201	Bagé	RS
Av. Santa Tecla, 1199	96412-000	Bagé	RS
R. Francisco Assis Do Pinho, 290	96495-000	Candiota	RS
Av. Gal. Osório, 665	96400-100	Bagé	RS
R. 7 De Setembro, 1143	96450-000	Dom Pedrito	RS
Av. Espanha 1010	96408-000	Bagé	RS
Praça 20 De Setembro, 849	96015-360	Pelotas	RS
R. 15 De Novembro, 666	96570-000	Caçapava do Sul	RS
Av. Tupy Silveira, 1887	96400-110	Bagé	RS
R. Adolf Fetter, 1380	96083-000	Pelotas	RS
R. Barros Cassal, 1761	97453-060	Alegrete	RS
R. Venancio Aires, 112	97451-500	Alegrete	RS
Av. Bras Faraco, 394 B	97453-090	Alegrete	RS
R. Demétrio Ribeiro, 245	97070-270	Santa Maria	RS
Av. Pres. Vargas, 1976	97015-512	Santa Maria	RS
Av. Evandro Behr, 6645	97110-620	Santa Maria	RS
Av. Evandro Behr, 5941	97110-620	Santa Maria	RS
Av. Barão Do Upacarái 1895	96450-000	Dom Pedrito	RS
Av. Antônio Trilha, 1955	97300-000	São Gabriel	RS
Av. Portugal, 499	96415-000	Bagé	RS
Av. 25 De Julho, 3945	95270-000	Flores da Cunha	RS
Av. Presidente Vargas, 912	96202-188	Rio Grande	RS
R. Pinheiro Machado, 585	95170-432	Farroupilha	RS
R. Jacob Gremmelmaier, 537	99900-000	Getúlio Vargas	RS
R. Eduardo Barreto Viana, 565	99900-000	Getúlio Vargas	RS
Av. Senador Alberto Pasqualini, 1230	95913-160	Lajeado	RS
R. Jacob Gremmelmaier, 2130	99900-000	Getúlio Vargas	RS
R. Adolfo Inacio De Barcelos, 336	94010-200	Gravataí	RS
R. Dos Lírios, 836	95110-611	Caxias do Sul	RS
Av. Do Forte, 1396	91360-001	Porto Alegre	RS
R. Amazonas, 810	95560-000	Torres	RS
Av. Doutor Bruno Cassel, 1173	95760-000	São Sebastião do Cai	RS
Av. Borges De Medeiros, 1989	95690-000	Rolante	RS
R. Theobaldo Schorr, 202	98400-000	Frederico Westphalen	RS
Rod. Rs 401, 4800	96745-000	Charqueadas	RS
R. Saldanha Marinho, 1156	96508-000	Cachoeira do Sul	RS
R. Maria Scariotto Gregolon, 160	95088-252	Caxias do Sul	RS
R. Getulio Vargas, 151	98360-000	Rodeio Bonito	RS
Av. Fortaleza, 673	98380-000	Seberi	RS
R. Marcílio Dias, 11	98400-000	Frederico Westphalen	RS
Rod. Estrada Do Mar, 3000	95555-000	Capão da Canoa	RS
R. Fagundes Dos Reis, 1200	99010-070	Passo Fundo	RS
R. 15 De Novembro, 949	98801-620	Santo Ângelo	RS

Relação de Pontos de Coleta

RAZÃO SOCIAL	CNPJ
COMERCIAL ZAFFARI LTDA	92.016.757/0065-56
COMERCIAL ZAFFARI LTDA	92.016.757/0035-30
COMERCIAL ZAFFARI LTDA	92.016.757/0066-37
SUPERMERCADO GUANABARA S.A.	94.846.755/0021-07
SUPERMERCADO GUANABARA S.A.	94.846.755/0033-32
SUPERMERCADO GUANABARA S.A.	94.846.755/0007-40
SUPERMERCADO GUANABARA S.A.	94.846.755/0029-56
ELETROMIL MATERIAIS ELÉTRICOS LTDA	04.415.080/0001-05
SINDICATO DO COMERCIO VAREJISTA DE GRAVATAI	88.144.068/0003-57
SINDICATO DO COMERCIO VAREJISTA DE GRAVATAI	88.144.068/0002-76
FERRAGEM DO COPETTI LTDA	01980.743/0001-38
TUMELERO MATERIAIS DE CONSTRUÇÃO LTDA	10.280.765/0020-49
TUMELERO MATERIAIS DE CONSTRUÇÃO LTDA	10.280.765/0043-35
TUMELERO MATERIAIS DE CONSTRUÇÃO LTDA	10.280.765/0041-73
TUMELERO MATERIAIS DE CONSTRUÇÃO LTDA	10.280.765/0015-81
TUMELERO MATERIAIS DE CONSTRUÇÃO LTDA	10.280.765/0016-62
TUMELERO MATERIAIS DE CONSTRUÇÃO LTDA	10.280.765/0014-09
TUMELERO MATERIAIS DE CONSTRUÇÃO LTDA	10.280.765/0029-87
TUMELERO MATERIAIS DE CONSTRUÇÃO LTDA	10.280.765/0025-53
TUMELERO MATERIAIS DE CONSTRUÇÃO LTDA	10.280.765/0042-54
TUMELERO MATERIAIS DE CONSTRUÇÃO LTDA	10.280.765/0012-39
TUMELERO MATERIAIS DE CONSTRUÇÃO LTDA	10.280.765/0034-44
TUMELERO MATERIAIS DE CONSTRUÇÃO LTDA	10.280.765/0018-24
IMPORTADORA E EXPORTADORA DE CEREAIS S/A	91.156.471/0056-12
LUTI MATERIAIS HIDROÉLETRICOS LTDA	94.605.037/0001-97
PRS MACHADO E CIA LTDA	93.064.459/0001-30
LUZ E LUSTRES COMERCIO DE MATERIAIS ELETRICOS LTDA	94.772.035/0007-88
GM KASPER ELETRODOMESTICO LTDA	08.593.227/0001-08
GM KASPER ELETRODOMESTICO LTDA	08.593.227/0002-80
GM KASPER ELETRODOMESTICO LTDA	08.593.227/0003-61
A E C COMERCIO DE MATERIAL ELETRICO LTDA	91.137.208/0001-02
GLASIL MATERIAIS ELÉTRICOS LTDA	04.550.248/0001-87
COMERCIO DE MAT. DE CONST. FPS EIRELI	26.724.793/0001-85
COMERCIO DE MAT. DE CONST. FPS EIRELI	26.724.793/0003-47
COMERCIO DE MAT. DE CONST. FPS EIRELI	26.724.793/0002-66
COMERCIO DE MAT. DE CONST. FPS EIRELI	26.724.793/0004-28
SIMONATO COM. DE MAT. DE CONST. LTDA	72.221.211/0001-65
ATACADÃO S.A.	75.315.333/0283-80
ATACADÃO S.A.	75.315.333/0284-61
ATACADÃO S.A.	75.315.333/0288-95
JOSE LUIZ BALBINOT E CIA LTDA	90.808.718/0001-00
IMPORTADORA E EXPORTADORA DE CEREAIS S/A	91.156.471/0057-01
CAVALLI MAT. DE CONSTRUÇÃO E BAZAR LTDA	02.294.211/0001-00
COMÉRCIO DE MAT. ELÉTRICOS NATALIN LTDA	01906.851/0001-60
AJ DISTRIBUIDORA DE MATERIAIS ELÉTRICOS LTDA	25.452.083/0001-80
PLENOBRAS DISTRIB. ELETRICA E HIDRAULICA LTDA	72.313.828/0001-00
PERINI COMERCIO DE MATERIAL ELETRICO EIRELI	20137012/0001-70
ANZELMO LELES DE LIMA & CIA LTDA	87.569.513/0001-04
BELA KASA COMÉRCIO DE MAT. DE CONSTRUÇÃO LTDA	36.542.235/0001-52
COELFA COMERCIAL ELETRICA LTDA	14.652.131.0001-68
COELFA COMERCIAL ELETRICA LTDA	14.652.131/0002-49
PREFEITURA MUNICIPAL DE CANGUÇU	88.861.430/0001-49
TUA CASA FERRAGEM LTDA.	23.240.420/0001-40
COTRIPAL AGROPECUÁRIA COOPERATIVA	91.982.496/0014-16
COTRIPAL AGROPECUÁRIA COOPERATIVA	91.982.496/0017-69
COTRIPAL AGROPECUÁRIA COOPERATIVA	91.982.496/0033-89
COTRIPAL AGROPECUÁRIA COOPERATIVA	91.982.496/0053-22
COTRIPAL AGROPECUÁRIA COOPERATIVA	91.982.496/0056-75
COMERCIAL SAMY LTDA	04.237.005/0003-55
GRAFULIN PESSANO & CIA LTDA	98.411.416/0001-05
CENTERLUZ COMÉRCIO DE MATERIAIS ELÉTRICOS LTDA	09.508.784/0001-38
WEBERMAQ LTDA	93.809.770/0001-60
ANGELA A. J. BUSATTO E CIA LTDA	09.356.946/0001-60
PREFEITURA MUNICIPAL DE OSÓRIO	88.814.181.0001/30
AIRTON JOSÉ AMBRÓS - SERVITEK	90.964.974/0001-88
SINDICATO DOS TRABALHADORES RURAIS DE TAQUARA	97.764.179/0001-95
FERMONT MATERIAIS PARA CONSTRUÇÃO LTDA	09.104.030/0001-12
JOSE LUIZ BARUFI OSORIO	09.349.497/0001-22
H&W MATERIAIS ELÉTRICOS E FERRAGENS LTDA	39.871.211/0001-35
MECÂNICA PINA LIMPEZA URBANA LTDA	02.207.800/0002-94
PREFEITURA MUNICIPAL DE CAMAQUÃ	88.696.810/0001-75
VERA PAULA BERGAMO PEREIRA	38.317.656/0001-05
ZANARDI & FOSS LTDA	02.382.238/0001-54
SULPAR UTILIDADE E BAZAR LTDA - CAMAQUÃ	74.179.151/0004-38
DURANTE MATERIAIS DE CONSTRUÇÃO EIRELI ME	23.284.745/0001-25
SUPERMERCADO SJ LTDA	07.038.462/0001-47
SUPERMERCADO SJ LTDA	07.038.462/0004-90
MUNICÍPIO DE CRISTAL	90.152.240/0001-02
PREFEITURA MUNICIPAL DE NÃO-ME-TOQUE	87.613.519/0001-23
PREFEITURA MUNICIPAL DE CIDREIRA	90.256.686/0001-79
MUNICÍPIO DE PARAI	87.502.886/0001-50
QUADROS & PACHECO LTDA	03.386.672/0001-75
CALVIVIAN COMÉRCIO DE MATERIAIS DE CONSTRUÇÃO LTDA	94.175.361/0001-12
NAGIBE MATERIAIS DE CONSTRUÇÃO LTDA	91.491.282/0001-22
COOPERATIVA TRITÍCOLA REGIONAL SÃO LUIZENSE LTDA.	97.078.463/0012-60
COOPERATIVA REGIONAL DE DESENVOLVIMENTO TEUTÔNIA CERTEL	89.777.692/0006-05
COOPERATIVA REGIONAL DE DESENVOLVIMENTO TEUTÔNIA CERTEL	89.777.692/0007-88
COOPERATIVA REGIONAL DE DESENVOLVIMENTO TEUTÔNIA CERTEL	89.777.692/0011-64

ENDEREÇO

CEP

MUNICÍPIO

UF

R. Boqueirão, 2450	92410-350	Canoas	RS
R. General Osório, 1426	99010-140	Passo Fundo	RS
Av. Presidente Vargas, 3800	99064-000	Passo Fundo	RS
Av. Rio Grande, 79	96207-000	Rio Grande	RS
R. Jockey Club, 155	96212-730	Rio Grande	RS
R. D. Pedro li, 1155	96010-300	Pelotas	RS
R. Almirante Barroso, 1369	96170-000	São Lourenço do Sul	RS
R. Raimundo Pessine, 1000	95190-000	São Marcos	RS
Av. Pompilio Gomes Sobrinho, 23601	94380-000	Glorinha	RS
R. Alvares De Cabral, 880	94085-000	Gravataí	RS
Av. Dante Maruccci, 5086	95125-000	Caxias do Sul	RS
R. Dr. Montaury, 889	95020-190	Caxias do Sul	RS
R. Senador Correa, 753	96200-600	Rio Grande	RS
R. General Câmara, 1700	97500-281	Uruguaiana	RS
R. Vasco Alves, 1056/1066	97573-550	Santana do Livramento	RS
R. Marechal Floriano, 2030	98802-650	Santo Ângelo	RS
R. General Neto, 247	96400-380	Bagé	RS
R. Ernesto Alves, 1345	96810-060	Santa Cruz do Sul	RS
R. Independência, 342	93010-001	São Leopoldo	RS
R. João Pessoa, 1101	95780-000	Montenegro	RS
Av. Senador Salgado Filho, 3931	94470-000	Viamão	RS
Av. Fernando Osório, 500	96055-000	Pelotas	RS
Av. Flores Da Cunha, 3044	94910-000	Cachoeirinha	RS
Rod. Br-116, 4500	93270-000	Esteio	RS
Av. Central, 90	98590-000	Santo Augusto	RS
R. João Pedroso Da Luz, 1577	95500-000	Santo Antônio da Patrulha	RS
Av. São Pedro, 1117	90230-121	Porto Alegre	RS
R. Joaquim Nabuco, 488	93310-001	Novo Hamburgo	RS
Av. Vereador Adão Rod.Rigues De Oliveira, 501	93334-290	Novo Hamburgo	RS
Av. Paraguassu, 1276	95555-000	Capão da Canoa	RS
Av. Das Hortensias, 3833	95670-000	Gramado	RS
Av. Presidente Vargas, 31	98005-107	Cruz Alta	RS
Av. Juca Batista, 2256	91770-000	Porto Alegre	RS
Av. Otto Niemeyer, 1066	91910-001	Porto Alegre	RS
Estrada Barro Vermelho,7275	91790-100	Porto Alegre	RS
R. Primeiro De Maio, 1250	92120-220	Canoas	RS
R. Boqueirão, 1813	92032-420	Canoas	RS
Av. Arnaldo Pereira Da Silva, 1223	93115-000	São Leopoldo	RS
Estrada Rs-453, 4140 - Km 2	95110-310	Caxias do Sul	RS
R. Vitor Valpiro, 850	90200-230	Porto Alegre	RS
R. Getulio Vargas, 84	95975-000	Putinga	RS
Rod Br-471 - Km 14,2 230M Em Frente A Rodoviária	96814-000	Santa Cruz Do Sul	RS
R. Antônio Ribeiro Mendes, 2326	95032-600	Caxias Do Sul	RS
R. Buarque De Macedo, 4666	95185-000	Carlos Barbosa	RS
R. Bento Gonçalves, 52	93265-350	Esteio	RS
R. Vountarios Da Patria, 2035	90230-011	Porto Alegre	RS
Av Brasil 47, Sala 03	99010-000	Passo Fundo	RS
R. Tiradentes,258	97450-000	Cacequi	RS
R. Princesa Isabel, 428	95770-000	Feliz	RS
R. Onze De Junho, 903	93315-130	Novo Hamburgo	RS
R. Presidente Roosevelt, 1145	93010-060	São Leopoldo	RS
R. Julio De Castilhos, 941	96600-000	Canguçu	RS
R. Anita Garibaldi, 888	90450-000	Porto Alegre	RS
R. Xv De Novembro, 28	98290-000	Condor	RS
R. Luigi Basso, 1417	98270-000	Pejuçara	RS
R. Eduardo Vitor Dumoncel, 180	98240-000	Santa Bárbara Do Sul	RS
R. Cel. Raul Oliveira, 648	98770-000	Catuípe	RS
R. João Batista Deboni, 263	98740-000	Augusto Pestana	RS
Av. Idelfonso Simoes Lopes, 1047	95520-000	Osório	RS
Rua Duque De Caxias, 2757	97502-772	Uruguaiana	RS
Rua Coronel Alfredo Steglich, 145 Sala 2	95150-000	Nova Petrópolis	RS
Av. Dr.Bruno Cassel, 415	95760-000	São Sebastião Do Cai	RS
Av. DR. LAURO DORNELLES, 549	97541-150	Alegrete	RS
R. lateral BR101 km 98	95520-000	Osório	RS
R.Gil Prates, 64	97450-000	Cacequi	RS
R. 17 De Junho, 2428	95600-116	Taquara	RS
R. Vinte E Quatro De Agosto, 2079	93280-475	Esteio	RS
R. Manoel Marques Da Rosa, 605 - Sala 1	95520-000	Osório	RS
Av. General José Antônio Flores Da Cunha, 700	93800-052	Sapiranga	RS
R. Jorge Tadeu, S/Nº	94020-170	Gravataí	RS
R. Manoel Da Silva Pacheco, 460	96780-070	Camaquã	RS
R. Clara Nunes, 663	97306-098	São Gabriel	RS
R. Augusto Bordim, 567	95670-000	Gramado	RS
R. Julio De Castilhos, 710	96780-072	Camaquã	RS
R. Pinheiro Machado, 786 Sala A	95340-000	Nova Bassano	RS
Av. José Loureiro Da Silva, 650	96785-254	Camaquã	RS
R. Livramento, 555	96789-514	Camaquã	RS
R. Sete De Setembro,177	96195-000	Cristal	RS
Augusto Scherer, 313	99470-000	Não-Me-Toque	RS
R. João Neves,194	95595-000	Cidreira	RS
Av. Presidente Castelo Branco, 1033	95360-000	Paráí	RS
Av. Lami, 4580	91780-120	Porto Alegre	RS
R. Condor, 820	91520-040	Porto Alegre	RS
Av. Julio De Castilhos, 575	95680-000	Canela	RS
Avenida Senador Pinheiro Machado, 4074	97800-000	São Luiz Gonzaga	RS
R. Capitão Schneider, 348	95890-000	Teutônia	RS
Av. Expedicionários Do Brasil, 685	95920-000	Boqueirão Do Leão	RS
R. Dr.João Carlosmachado, 1114	95940-000	Arroio Do Meio	RS

Relação de Pontos de Coleta

RAZÃO SOCIAL	CNPJ
COOPERATIVA REGIONAL DE DESENVOLVIMENTO TEUTÔNIA CERTEL	89777692/0010-83
COOPERATIVA REGIONAL DE DESENVOLVIMENTO TEUTÔNIA CERTEL	89777692/0014-07
COOPERATIVA REGIONAL DE DESENVOLVIMENTO TEUTÔNIA CERTEL	89777692/0015-98
COOPERATIVA REGIONAL DE DESENVOLVIMENTO TEUTÔNIA CERTEL	89777692/0017-50
COOPERATIVA REGIONAL DE DESENVOLVIMENTO TEUTÔNIA CERTEL	89777692/0022-17
COOPERATIVA REGIONAL DE DESENVOLVIMENTO TEUTÔNIA CERTEL	89777692/0023-06
COOPERATIVA REGIONAL DE DESENVOLVIMENTO TEUTÔNIA CERTEL	89777692/0024-89
COOPERATIVA REGIONAL DE DESENVOLVIMENTO TEUTÔNIA CERTEL	89777692/0025-60
COOPERATIVA REGIONAL DE DESENVOLVIMENTO TEUTÔNIA CERTEL	89777692/0026-40
COOPERATIVA REGIONAL DE DESENVOLVIMENTO TEUTÔNIA CERTEL	89777692/0030-27
COOPERATIVA REGIONAL DE DESENVOLVIMENTO TEUTÔNIA CERTEL	89777692/0031-08
COOPERATIVA REGIONAL DE DESENVOLVIMENTO TEUTÔNIA CERTEL	89777692/0037-01
COOPERATIVA REGIONAL DE DESENVOLVIMENTO TEUTÔNIA CERTEL	89777692/0039-65
COOPERATIVA REGIONAL DE DESENVOLVIMENTO TEUTÔNIA CERTEL	89777692/0048-56
COOPERATIVA REGIONAL DE DESENVOLVIMENTO TEUTÔNIA CERTEL	89777692/0005-16
COOPERATIVA REGIONAL DE DESENVOLVIMENTO TEUTÔNIA CERTEL	89777692/0050-70
COOPERATIVA REGIONAL DE DESENVOLVIMENTO TEUTÔNIA CERTEL	89777692/0054-02
COOPERATIVA REGIONAL DE DESENVOLVIMENTO TEUTÔNIA CERTEL	89777692/0075-29
COOPERATIVA REGIONAL DE DESENVOLVIMENTO TEUTÔNIA CERTEL	89777692/0077-90
COOPERATIVA REGIONAL DE DESENVOLVIMENTO TEUTÔNIA CERTEL	89777692/0078-71
COOPERATIVA REGIONAL DE DESENVOLVIMENTO TEUTÔNIA CERTEL	89777692/0083-39
COOPERATIVA REGIONAL DE DESENVOLVIMENTO TEUTÔNIA CERTEL	89777692/0098-15
COOPERATIVA REGIONAL DE DESENVOLVIMENTO TEUTÔNIA CERTEL	89777692/0120-18
COOPERATIVA REGIONAL DE DESENVOLVIMENTO TEUTÔNIA CERTEL	89777692/0121-07
COOPERATIVA REGIONAL DE DESENVOLVIMENTO TEUTÔNIA CERTEL	89777692/0122-80
COOPERATIVA REGIONAL DE DESENVOLVIMENTO TEUTÔNIA CERTEL	89777692/0127-94
PREFEITURA MUNICIPAL DE ROSARIO DO SUL	88.138.292/0001-74
PF FERRAGEM E MATERIAL DE CONSTRUÇÃO LTDA	36.518.153/0001-72
ASUN COMÉRCIO DE GÊNEROS ALIMENTÍCIOS LTDA	92.091.891/0042-25
IMPORTADORA E EXPORTADORA DE CEREJAS S/A	91.156.471/0059-65
TUMELERO MATERIAIS DE CONSTRUÇÃO LTDA	10.280.765/0066-21
ALDERICO FIRMIANO	89929319/0001-00
LL SPENGLER COMERCIO DE MATERIAL ELETRICO LTDA	07331.149/0001-00
LUMINASINOS COMÉRCIO DE MATERIAIS ELÉTRICOS E HIDRAULICOS LTDA	06.337.568/0001-89
ELETRICA COML ANDRA LTDA	47.674.429/0005-51
WMS SUPERMERCADOS DO BRASIL LTDA	93.209.765/0086-06
WMS SUPERMERCADOS DO BRASIL LTDA	93.209.765/0296-03
BISTEK SUPERMERCADOS LTDA	83.261.420/0012-01
SANTA RITA COMÉRCIO E INSTALAÇÕES LTDA	86.365.350/0021-10
SANTA RITA COMÉRCIO E INSTALAÇÕES LTDA	86.365.350/0014-91
ELETRO NACIONAL COM. E REPRESENTAÇÃO LTDA	78.324.316/0001-26
SANTA RITA COMÉRCIO E INSTALAÇÕES LTDA	86.365.350/0010-68
MUNDIALMIX COM. DE ALIMENTOS LTDA	82.956.160/0024-60
MUNDIALMIX COM. DE ALIMENTOS LTDA	82.956.160/0018-11
MUNDIALMIX COM. DE ALIMENTOS LTDA	82.956.160/0042-41
MUNDIALMIX COM. DE ALIMENTOS LTDA	82.956.160/0040-80
MUNDIALMIX COM. DE ALIMENTOS LTDA	82.956.160/0019-00
MUNDIALMIX COM. DE ALIMENTOS LTDA	82.956.160/0020-36
MUNDIALMIX COM. DE ALIMENTOS LTDA	82.956.160/0016-50
MUNDIALMIX COM. DE ALIMENTOS LTDA	82.956.160/0036-01
MUNDIALMIX COM. DE ALIMENTOS LTDA	82.956.160/0037-84
OK SUPERMERCADO LTDA	85.244.960/0001-50
BALAROTI COM. DE MAT. DE CONSTR.	770.44.618/0038-70
BALAROTI COM. DE MAT. DE CONSTR.	770.44.618/0050-66
GUSTAVO DESORDI VELHO ME	26.960.184/0001-25
JÓVI COMERCIAL LTDA	00.973.730/0001-79
ILUMINA MATERIAIS DE CONSTRUÇÃO LTDA	08.511.885/0001-03
BUBI COM. DE MAT. DE CONSTRUÇÃO LTDA	00.076.915/0001-80
MIQUELUTE & FILHOS EIRELI	00.719.168/0001-51
NADELL MAT. DE CONST. LTDA	04.629.944/0001-83
PHILIPPSEN COM. DE MAT. DE CONST. LTDA	04.958.423/0001-70
SCHREINER COM. DE MAT. DE CONST. LTDA	05.511.764/0001-65
ARACAJU MAT. CONST. LTDA	83.744.904/0001-59
JVD MAT. DE CONST. LTDA	04.342.318/0001-01
RECKI LUZ ELETRICA LTDA	82.864.828/0001-52
COMERCIAL TEZZA LTDA EPP	04.319.119/0001-82
COMERCIAL STECANELA MATERIAIS ELETRICOS LTDA	95.767.943/0002-31
CONSTRÓI COMÉRCIO DE MATERIAIS DE CONSTRUÇÃO LTDA	07.012.114/0001-09
FARIAS & SILVA LTDA	05.142.991/0001-60
PRAIA GRANDE COM. MAT. ELÉTRICOS LTDA	85.287.886/0001-59
LEROY MERLIN COMPANHIA BRASILEIRA DE BRICOLAGEM	01.438.784/0044-37
HIPER SELEC SUPERMERCADOS LTDA	03.650.831/0001-05
BIGOLIN MATERIAIS DE CONSTRUÇÃO LTDA	89.422.331/0005-57
BIGOLIN MATERIAIS DE CONSTRUÇÃO LTDA	89.422.331/0007-19
COMÉRCIO E INDÚSTRIA BREITHAUPT S/A	84.429.810/0026-06
COMÉRCIO E INDÚSTRIA BREITHAUPT S/A	84.429.810/0042-26
COMÉRCIO E INDÚSTRIA BREITHAUPT S/A	84.429.810/0043-07
COMÉRCIO E INDÚSTRIA BREITHAUPT S/A	84.429.810/0022-82
COMÉRCIO E INDÚSTRIA BREITHAUPT S/A	84.429.810/0013-91
CONDOR SUPER CENTER LTDA	76.189.406/0048-90
CONDOR SUPER CENTER LTDA	76.189.406/0051-95
COMÉRCIO E INDÚSTRIA BREITHAUPT S/A	84.429.810/0020-10
COMÉRCIO E INDÚSTRIA BREITHAUPT S/A	84.429.810/0038-40
COMÉRCIO E INDÚSTRIA BREITHAUPT S/A	84.429.810/0017-15
COMÉRCIO E INDÚSTRIA BREITHAUPT S/A	84.429.810/0003-10
COMÉRCIO E INDÚSTRIA BREITHAUPT S/A	84.429.810/0010-49
COMÉRCIO E INDÚSTRIA BREITHAUPT S/A	84.429.810/0009-05
COMÉRCIO E INDÚSTRIA BREITHAUPT S/A	84.429.810/0011-20

ENDEREÇO

CEP

MUNICÍPIO

UF

R. Arthur Pilz, 40	95890-000	Teutônia	RS
R4 De Novembro, 1092	95925-000	Progresso	RS
R. Júlio De Castilhos, 566	95900-170	Lajeado	RS
R. Jacob Ely, 186	95720-000	Garibaldi	RS
R. Júlio De Castilhos, 1350	95960-000	Encantado	RS
R. Coronel Flores, 315	95880-000	Estrela	RS
R. Dalto Filho, 1150	95890-000	Teutônia	RS
R. Osvaldo Aranha, 1063	95800-000	Venâncio Aires	RS
R. Marechal Floriano, 953	96810-052	Santa Cruz Do Sul	RS
Av. 28 De Maio, 943	95915-000	Santa Clara Do Sul	RS
R. Barão Do Rio Branco, 360	95700-166	Bento Gonçalves	RS
Av. Senador Pinheiro Machado, 1209	95870-000	Bom Retiro Do Sul	RS
R. Andrade Neves, 505	96640-000	Rio Pardo	RS
R. Henrique Uebel, 1015	95893-000	Westfália	RS
R. Mauricio Cardoso, 117	95185-000	Carlos Barbosa	RS
R. Getulio Vargas, 849	95923-000	Marques De Souza	RS
R. Julio De Castilhos, 304	96501-000	Cachoeira Do Sul	RS
R. Conselheiro José Bozzetto, 850	95990-000	Ilópolis	RS
R. 25 De Julho, 364	95785-000	Harmonia	RS
R. São José, 41	96685-000	Passo Do Sobrado	RS
R. Do Acampamento, 362	97050-002	Santa Maria	RS
R. General Bacelar, 379	96200-370	Rio Grande	RS
R. Buarque De Macedo, 5380	95730-000	Barão	RS
R. Belo Horizonte, 777 Esquina Com São Paulo	95875-000	Fazenda Vilanova	RS
Av. Duque De Caxias, 425	95750-000	Salvador Do Sul	RS
R. Irmãos Brochier, 476	95790-000	Brochier	RS
R. Amaro Souto, 2203	97590-000	Rosário Do Sul	RS
Av. Baltazar Oliveira Garcia, 2667	91150-001	Porto Alegre	RS
Av. Irineu Becker, 585	93950-000	Dois Irmãos	RS
R. Ramiro Barcelos, 430	90035-000	Porto Alegre	RS
Av. Nestor De Moura Jardim, 894	92700-140	Guaíba	RS
R. Juvenal Machado, 14	92480-000	Nova Santa Rita	RS
R. Guilherme Weissheimeir, 492	95770-000	Feliz	RS
Av. 20 De Setembro, 5090	93819-000	Sapiranga	RS
R. Xv De Novembro, 3935	89216-202	Joinville	SC
R. Orestes Guimarães, 720	89204-060	Joinville	SC
Av. Madre Benvenuta, 687 Loja 11	88035-000	Florianópolis	SC
R. João Candido Jacques, 49	88047-010	Florianópolis	SC
R. Dr. Fulvio Aducci, 1028	88075-000	Florianópolis	SC
Rod.S Sc-401 - José Carlos Daux, Km 5	88052-000	Florianópolis	SC
R. Benjamim Constant, 2628	89217-001	Joinville	SC
Av. Getúlio Vargas, 903	89202-295	Joinville	SC
Av. Das Nações, 192	88054-010	Florianópolis	SC
Rod. Jornalista Mauricio Sirotsky Sobrinho, 5451	88053-701	Florianópolis	SC
Rod. Armando Call Bulos, 5890	88058-001	Florianópolis	SC
Av. Professor Othon Gama D' Eça, 771	88015-240	Florianópolis	SC
Av. Mauro Ramos, 982	88020-300	Florianópolis	SC
R. Bocaiúva, 2468 - Shop. Beiramar	88015-530	Florianópolis	SC
Av. Engenheiro Max De Souza, 740	88080-000	Florianópolis	SC
R. João Pio Duarte Da Silva, 1623	88037-000	Florianópolis	SC
"Rod. Virgilio Varzea, 587			SC
R. Waldemar Ouriques, 19	88090-050	Florianópolis	SC
Av. Dr. João Colin, 2158	89204-002	Joinville	SC
Rod. José Carlos Daux, 2684	88030-000	Florianópolis	SC
Av. Santos Dumont, 6800	89226-435	Joinville	SC
R. Martinho Van Biene, 2293	89225-450	Joinville	SC
R. Olavo Bilac, 680	89239-100	Joinville	SC
R. Albano Schmidt, 1328	89205-100	Joinville	SC
R. Xv De Novembro, 7800	89237-001	Joinville	SC
Estrada Lagoinha, 1328	89215-200	Joinville	SC
R. Prof. Baltazar Buschle, 705	89228-000	Joinville	SC
R. Otto Pfuetzenreuter, 59	89219-200	Joinville	SC
R. Assis Brasil, 259	89221-510	Joinville	SC
R. Tenente Antonio João, 1576	89223-100	Joinville	SC
R. Santa Catarina, 2142	89212-000	Joinville	SC
R. Emilio Landmann, 325	89226-030	Joinville	SC
R. Lauro Linhares, 357	88036-002	Florianópolis	SC
R. Nara Leão, 20	89230-646	Joinville	SC
R. Das Cegonhas, 1078	89224-151	Joinville	SC
R. Praia Grande, 523	89228-100	Joinville	SC
Rod. Br 101, S/N, Km 210	88106-100	São José	SC
Rod. Doutor Antonio Luiz Moura Gonzaga, 2797	88048-301	Florianópolis	SC
Av. Fernando Machado, 2231/2232	89803-083	Chapecó	SC
Av. Senador Attilio Francisco Xavier Fontana, 3339-E	89809-509	Chapecó	SC
R. Iriú, 2865	89227-015	Joinville	SC
R. Santa Catarina, 481	89211-305	Joinville	SC
R. Xv De Novembro, 5455	89237-003	Joinville	SC
R. Heitor Liberato, 1400	88304-101	Itajaí	SC
R. Doutor João Colin, 1777	89204-000	Joinville	SC
R. Florianópolis, 100	89210-085	Joinville	SC
R. Almirante Barroso, 716	89204-200	Joinville	SC
Av. Rubens Ribeiro Da Silva, 545	89460-000	Canoinhas	SC
Rod. Br 280, 500	89295-000	Rio Negrinho	SC
R. Mathilde Hoffmann, 121	88353-120	Brusque	SC
Av. Marechal Deodoro Da Fonseca, 338	89251-700	Jaraguá do Sul	SC
R. Horácio Rubini, 249	89260-000	Jaraguá do Sul	SC
Av. Argollo, 177	89290-000	São Bento do Sul	SC
R. Tenente Ary Rauen, 43	89300-000	Mafra	SC

Relação de Pontos de Coleta

RAZÃO SOCIAL	CNPJ
SANTA RITA COMÉRCIO E INSTALAÇÕES LTDA	86.365.350/0002-58
CONDOR SUPER CENTER LTDA	76.1894.06/0052-76
BALAROTI COM. DE MAT. DE CONSTR.	77044.618/0051-47
CASA DO ELETRICISTA COM. DE MAT. ELÉT. EIRELI - EPP	15.354.701/0001-04
CONSTRUCON MATERIAIS DE CONSTRUÇÃO LTDA	00471.578/0001-26
PHILIPPI BASCHIROTTO MATERIAL DE CONSTRUÇÃO LTDA	81.303.281/0001-53
TIMACO TIJOLOS MATERIAL DE CONSTRUÇÕES LTDA	83.669.614/0001-98
FABIANO PIRES E CIA LTDA ME	06.334.834/0001-10
FABIANO PIRES E CIA LTDA ME	06.334.834/0002-09
BALAROTI COM. DE MAT. DE CONSTR.	77044.618/0049-22
BALAROTI COM. DE MAT. DE CONSTR.	77044.618/0045-07
CASA DO ELETRICISTA COM. DE MAT. ELÉT. EIRELI - EPP	15.354.701/0002-87
COMERCIAL ELÉTRICA GERALUZ	82.105.966/0001-58
ELETRICA CEIGON COMERCIO DE MATERIAIS ELETRICOS	84.909.233/0002-82
SANTA RITA COMÉRCIO E INSTALAÇÕES LTDA	86.365.350/0004-10
SANTA RITA COMÉRCIO E INSTALAÇÕES LTDA	86.365.350/0006-81
TAMOYO COM. DE FERRAM. FERRAG. ARTIGOS P/MARZENARIA LTDA	76.842.285/0003-31
VALPER ELETROFERRAGENS LTDA	81.554.933/0001-22
ATACADÃO S.A.	75.315.333/0168-89
SANTA RITA COMÉRCIO E INSTALAÇÕES LTDA	86.365.350/0013-00
TAMOYO COM. DE FERRAM. FERRAG. ARTIGOS P/MARZENARIA LTDA	76.842.285/0001-70
MENDES COMÉRCIO DE MAT. ELÉTR. LTDA	34.122.836/0001-80
COMERCIAL GIRARDI LTDA	83.298.349/0001-89
TRIZOTTI COMÉRCIO E SERVIÇOS LTDA	24.354.530/0001-04
BLUMENOX ILUMINAÇÃO LTDA	02.477.605/0001-01
SANDRIA FAGUNDES HEERDT ME	04.820.316/0001-80
ELÉTRICA SANTA FÉ LTDA	85.294.031/0001-55
IMAIKE MATERIAIS DE CONSTRUÇÃO EIRELI	01.795.338/0001-40
MUNDIALMIX COM. DE ALIMENTOS LTDA	82.956.160/0026-21
JOECIR JOÃO FIRME MATERIAIS ELÉTRICOS LTDA	06.317.368/0001-64
COMERCIO DE MATERIAIS ELETRICOS R CEREL EIRELI - EPP	05.590.841/0001-10
AUTARQUIA DE MELHORAMENTOS DE CAPITAL - COMCAP	82.511.825/0001-35
ELÉTRICA ZATA LTDA	80.963.598/0001-53
MUNDIALMIX COM. DE ALIMENTOS LTDA	82.956.160/0049-18
MUNDIALMIX COM. DE ALIMENTOS LTDA	82.856.160/0041-60
ATACADÃO S.A.	75.315.333/0212-97
PREMIER ELETRICA E ILUMINACAO EIRELI	25.058.846/0001-03
ATACADÃO S.A.	75.315.333/0203-04
NICOCELLI COMERCIO DE MATERIAIS	01.164.947/0001-09
WESTARB COMÉRCIO DE MATERIAL ELÉTRICO LTDA	03.721.744/0001-93
MG MATERIAIS DE CONSTRUÇÃO FILIAL	80.444.748/0002-01
COMERCIAL STECANELA MATERIAIS ELETRICOS LTDA	95.767.943/0001-50
ELETRILED ATACADISTA DE MAT. DE CONSTRUÇÃO E ELETRICOS	10.374.537/0001-75
ELETRODIA DISTRIBUIDORA LTDA	95.766.614/0004-38
COMERCIAL HAVEG LTDA	01.914.457/0001-74
LUNELLI MATERIAIS ELÉTRICOS LTDA	04.692.951/0001-20
MARCIO INGO MILCKE EIRELI	79.860.649/0001-32
INSTALADORA ELÉTRICA CONTI LTDA	75.289.157/0001-88
FIGUEIRA MATERIAIS DE CONSTRUÇÃO LTDA	02.729.136/0001-62
MATELETRICA COMERCIAL LTDA	82.631.896/0001-71
MUNDIALMIX COM. DE ALIMENTOS LTDA	82.956.160/0050-51
MUNDIALMIX COM. DE ALIMENTOS LTDA	82.956.160/0021-17
JOCLAMAR LTDA	75.795.625/0001-96
SUPERMERCADO ANGELINA LTDA	09.342.531/0001-37
RAFAEL ROMULO WALTER	05.492.135/0001-35
COMERCIAL HECK EIRELI	80.668.122/0001-90
PREFEITURA MUNICIPAL DE ANGELINA	82.951.195/0001-10
BRIMADEC COM. DE MAT. ELETRICOS LTDA	03.018.547/0001-02
ELETRIKA COMÉRCIO DE MATERIAIS ELÉTRICOS LTDA	17.397.491/0001-59
AGRINILSEN COMERCIO PRODUTOS AGRICOLAS	11.514.534/0001-52
CLAUDINEI MEES	01.825.668/0001-30
KOCH HIPERMERCADO S/A	02.831.172/0001-32
KOCH HIPERMERCADO S/A	02.831.172/0003-02
KOCH HIPERMERCADO S/A	02.831.172/0004-85
KOCH HIPERMERCADO S/A	02.831.172/0005-66
KOCH HIPERMERCADO S/A	02.831.172/0006-47
KOCH HIPERMERCADO S/A	02.831.172/0007-28
KOCH HIPERMERCADO S/A	02.831.172/0008-09
KOCH HIPERMERCADO S/A	02.831.172/0009-90
KOCH HIPERMERCADO S/A	02.831.172/0010-23
KOCH HIPERMERCADO S/A	02.831.172/0012-95
KOCH HIPERMERCADO S/A	02.831.172/0014-57
KOCH HIPERMERCADO S/A	02.831.172/0016-19
KOCH HIPERMERCADO S/A	02.831.172/0015-38
KOCH HIPERMERCADO S/A	02.831.172/0017-08
KOCH HIPERMERCADO S/A	02.831.172/0013-76
KOCH HIPERMERCADO S/A	02.831.172/0020-03
KOCH HIPERMERCADO S/A	02.831.172/0019-61
KOCH HIPERMERCADO S/A	02.831.172/0021-86
KOCH HIPERMERCADO S/A	02.831.172/0022-67
KOCH HIPERMERCADO S/A	02.831.172/0024-29
KOCH HIPERMERCADO S/A	02.831.172/0023-48
KOCH HIPERMERCADO S/A	02.831.172/0025-00
KOCH HIPERMERCADO S/A	02.831.172/0026-90
KOCH HIPERMERCADO S/A	02.831.172/0029-33
KOCH HIPERMERCADO S/A	02.831.172/0028-52
KOCH HIPERMERCADO S/A	02.831.172/0030-77
KOCH HIPERMERCADO S/A	02.831.172/0027-71

ENDEREÇO	CEP	MUNICÍPIO	UF
Av. Jacob Lameu Tavares, 125	88200-000	Tijucas	SC
Av. Prefeito Frederico Heyse, 1000	89300-000	Mafra	SC
R. Sete De Setembro, 1450	89010-202	Blumenau	SC
Av. Dos Imigrantes, 870	88817-615	Criciúma	SC
R. Benjamin Constant, 711	89037-501	Blumenau	SC
R. Imigrante Meller, 958	88805-300	Criciúma	SC
Av. Centenário, 2587	88801-000	Criciúma	SC
R. José Manoel Gomes, 11050 - Sala 01	88910-008	Araranguá	SC
R. Al. Ascedino De Sá, 11099	88902-670	Araranguá	SC
Av. Coronel Bernardo Grubba, 107	89251-090	Jaraguá do Sul	SC
Av. Dos Estados, 4665	88330-663	Balneário Camboriú	SC
Av. Santos Dumont, 2440 - Sala 02/03	88803-200	Criciúma	SC
R. Ney Franco, 320	89256-050	Jaraguá do Sul	SC
R. Rinaldo Bogo, 987	89258-190	Jaraguá do Sul	SC
Av. Presidente Kennedy, 306	88101-000	São José	SC
R. Wilson De Menezes, 563	88117-130	São José	SC
Av. Do Estado, 1790	88338-640	Balneário Camboriú	SC
R. Werner Duwe, 548	89070-700	Blumenau	SC
Av. Governador Adolfo Konder, 555	88308-001	Itajaí	SC
R. Jacob Weingartner, 4147	88131-400	Palhoça	SC
R. João Sandri, 01 A 72	88301-365	Itajaí	SC
Rod. Sc 445, Km 5	88820-000	Içara	SC
Av. Nereu Ramos, 138E	89801-020	Chapécó	SC
R. Quinze De Outubro, 1596	89239-700	Joinville	SC
Rod. Br 470 Do Km 65001 Ao Km 65931 - Lado Ímpar, S/N - Km 67	89085-144	Indaial	SC
R. Elpidio Lemos, 45	89230-203	Joinville	SC
R. Daniel Imhof, 571	88351-160	Brusque	SC
R. Emilio Schulz, 40	89253-530	Jaraguá do Sul	SC
R. General Liberato Bittencourt, 1885	88070-800	Florianópolis	SC
R. Dante Nazato, 1427	89237-310	Joinville	SC
R. Presidente Prudente De Moraes, Nº 483	89218-000	Joinville	SC
Rod. Admar Gonzaga, 72	88034-900	Florianópolis	SC
R. Paris, 190	89052-510	Blumenau	SC
Rod. Br 101, Km 215,7	88135-016	Palhoça	SC
R. João Coan, 390	88161-064	Biguaçu	SC
Rod. Br 470, 3000	89065-800	Blumenau	SC
R. Ottokar Doerffel, 789	89203-307	Joinville	SC
Av. Senador Attilio Francisco Xavier Fontana 501- E	89809-000	Chapécó	SC
Carlos Hardt, 1700, 2500	89254-580	Jaraguá do Sul	SC
R. Itajaí, 3653	89015-202	Blumenau	SC
Av. Getúlio Dornéris Vargas, 366	89805-184	Chapécó	SC
R. São Pedro, 572	88113-250	São José	SC
R. Ottokar Doerffel, 789 - Sala 2 Fundos	89203-307	Joinville	SC
R. Vitória Celant, 190	89700-140	Concórdia	SC
R. Angelo Schiochet, 89	89251-520	Jaraguá do Sul	SC
R. 13 De Maio, 411	89255-400	Jaraguá do Sul	SC
R. Professor Heinrich Geffert, 200	89256-290	Jaraguá do Sul	SC
R. Guilherme Weege, 111	89251-610	Jaraguá do Sul	SC
R. Jose Theodoro Ribeiro, 2793	89258-001	Jaraguá do Sul	SC
R. Theodoro Holtrup, 930	89035-300	Blumenau	SC
Rod. Sc-281, 2665	88106-115	São José	SC
Al. Aristiliano Ramos, 1377	89160-113	Rio do Sul	SC
R. Dr. Pedro Zimmermann, 3210	89066-002	Blumenau	SC
R. Manoel Lino Koerich, 135	88460-000	Angelina	SC
R. Ivo Reis Monte Negro, 28	88460-000	Angelina	SC
R. João Schappo, 250	88460-000	Angelina	SC
R. Manoel Lino Koerich, 80	88460-000	Angelina	SC
R. Walter Marquardt, 1650	89259-700	Jaraguá do Sul	SC
R. José Francisco Laurindo, 286	88370-573	Navegantes	SC
Rod. Sc 435, Km 06, 5250	88150-000	Águas Mornas	SC
Av. Coronel Antônio Lehmkuhl, 1110	88150-000	Águas Mornas	SC
Av. Bayer Filho, 1695	88200-000	Tijucas	SC
R. Monte Agulhas Negras, 505	88340-000	Camboriú	SC
Av. Marginal Leste, Br-101, 5335	88220-000	Itapema	SC
R. José Pereira Liberato, 1190	88305-390	Itajaí	SC
Av. Nereu Ramos, 3855	88220-000	Itapema	SC
R. Rubens Alves, 1254	88210-000	Porto Belo	SC
R. Oscar Vieira, 545	88340-000	Camboriú	SC
Av. Marginal Oeste, 554	88220-000	Itapema	SC
R. Getúlio Vargas, 817	88240-000	São João Batista	SC
R. Vereador Nereu Liberato Nunes, 191	88370-232	Navegantes	SC
R. Monte Agulhas Negras, 298	88340-000	Camboriú	SC
Av. Governador Ivo De Figueiredo Campos, 60	88161-708	Biguaçu	SC
Av. Nereu Ramos, 28 (Galpão 01)	88220-000	Itapema	SC
Av. Governador Celso Ramos, S/Nº	88210-000	Porto Belo	SC
Av. 1061, Nº 105	88330-771	Balneário Camboriú	SC
Rod.: Br 470 - Ingo Hering, 5080	88371-240	Navegantes	SC
R. 418 A, 792 (Atrás Da Balança)	88220-000	Itapema	SC
Av. Jacarandá, 158 Galpão 01	88200-000	Tijucas	SC
Av. Eugênio Krause, 4150	88385-000	Penha	SC
R. Pernambuco, 251	88345-146	Camboriú	SC
R. Bento José Luiz, 227	88390-000	Barra Velha	SC
Av. Eugênio Krause, 1994	88385-000	Penha	SC
Av. Carlos Humberto Ternes, 872	88200-000	Tijucas	SC
Av. Itajuba, 3906	88390-000	Barra Velha	SC
R. Vereador João Pereira Lima, 697	89270-000	Guaramirim	SC
Rod.: Paulo Stuart Wright, Nº 628 - Sc 414	88380-000	Balneário Piçarras	SC
Rod.: Olívio Nobrega, 4195 - Br 280	89240-000	São Francisco do Sul	SC

Relação de Pontos de Coleta

RAZÃO SOCIAL	CNPJ
KOCH HIPERMERCADO S/A	02.831.172/0011-04
SEBASTIÃO EDMUNDO GARCIA - ME	00.521.231/0001-40
LEO HEINZEN COMERCIO	76.848.530/0001-56
CORRÉA MATERIAIS ELÉTRICOS LTDA	02.559.947/0001-62
BISTEK SUPERMERCADOS LTDA	83.261.420/0002-30
BISTEK SUPERMERCADOS LTDA	83.261.420/0004-00
BISTEK SUPERMERCADOS LTDA	83.261.420/0005-82
BISTEK SUPERMERCADOS LTDA	83.261.420/0006-63
BISTEK SUPERMERCADOS LTDA	83.261.420/0007-44
BISTEK SUPERMERCADOS LTDA	83.261.420/0009-06
BISTEK SUPERMERCADOS LTDA	83.261.420/0010-40
BISTEK SUPERMERCADOS LTDA	83.261.420/0011-20
BISTEK SUPERMERCADOS LTDA	83.261.420/0014-73
BISTEK SUPERMERCADOS LTDA	83.261.420/0016-35
BISTEK SUPERMERCADOS LTDA	83.261.420/0017-16
BISTEK SUPERMERCADOS LTDA	83.261.420/0018-05
BISTEK SUPERMERCADOS LTDA	83.261.420/0019-88
BISTEK SUPERMERCADOS LTDA	83.261.420/0021-00
BISTEK SUPERMERCADOS LTDA	83.261.420/0022-83
BISTEK SUPERMERCADOS LTDA	83.261.420/0023-64
BISTEK SUPERMERCADOS LTDA	83.261.420/0024-45
BISTEK SUPERMERCADOS LTDA	83.261.420/0025-26
PERING MATERIAIS DE CONSTRUÇÃO EIRELLI	00.265.933/0001-00
HM DALLA COM. E REPRES. LTDA EPP	95.803.268/0001-78
GIASSI & CIA LTDA	83.648.477/0012-68
GIASSI & CIA LTDA	83.648.477/0019-34
GIASSI & CIA LTDA	83.648.477/0020-78
GIASSI & CIA LTDA	83.648.477/0022-30
GIASSI & CIA LTDA	83.648.477/0023-10
GIASSI & CIA LTDA	83.648.477/0024-00
GIASSI & CIA LTDA	83.648.477/0026-63
GIASSI & CIA LTDA	83.648.477/0005-39
GIASSI & CIA LTDA	83.648.477/0009-62
GIASSI & CIA LTDA	83.648.477/0010-04
GIASSI & CIA LTDA	83.648.477/0011-87
GIASSI & CIA LTDA	83.648.477/0013-49
GIASSI & CIA LTDA	83.648.477/0002-96
GIASSI & CIA LTDA	83.648.477/0016-91
GIASSI & CIA LTDA	83.648.477/0018-53
GIASSI & CIA LTDA	83.648.477/0027-44
GIASSI & CIA LTDA	83.648.477/0029-06
GIASSI & CIA LTDA	83.648.477/0030-40
CORRÉA MATERIAIS ELÉTRICOS LTDA	02.559.947/0002-43
JOTA JOTA MAT. ELETR. HIDR. E ILUMINAÇÃO LTDA	19.622.616/0001-22
ATACADÃO S.A.	75.315.333/0254-46
REWE MATERIAIS DE CONSTRUÇÃO LTDA	05.998.788/0001-90
CASA NOVA MATERIAIS DE CONSTRUÇÃO LTDA EPP	72.483.787/0001-09
MG MATERIAIS DE CONSTRUÇÃO LTDA	80.444.748/0001-12
BALAROTI COM. DE MAT. DE CONSTR.	77.044.618/0048-41
EVM COMERCIO DE COMPONENTES ELETRICOS LTDA	85.231.694/0001-20
VITI AMBIENTAL LTDA	34.841.277/0001-69
HAVAN S.A.	79.379.491/0001-83
HAVAN S.A.	79.379.491/0009-30
HAVAN S.A.	79.379.491/0026-31
COMERCIAL VIDOTA LTDA	01.997.141/0001-93
CASAS DA ÁGUA MAT. P/ CONSTR. LTDA	13.501.187/0001-59
ELETRICA COMERCIAL GDT LTDA	08.667.671/0001-12
COOPERATIVA DE PRODUÇÃO E ABASTECIM. DO VALE DO ITAJAI	82.647.165/0004-67
COOPERATIVA DE PRODUÇÃO E ABASTECIM. DO VALE DO ITAJAI	82.647.165/0014-39
COOPERATIVA DE PRODUÇÃO E ABASTECIM. DO VALE DO ITAJAI	82.647.165/0012-77
COOPERATIVA DE PRODUÇÃO E ABASTECIM. DO VALE DO ITAJAI	82.647.165/0011-96
COOPERATIVA DE PRODUÇÃO E ABASTECIM. DO VALE DO ITAJAI	82.647.165/0003-86
COOPERATIVA DE PRODUÇÃO E ABASTECIM. DO VALE DO ITAJAI	82.647.165/0015-10
COOPERATIVA DE PRODUÇÃO E ABASTECIM. DO VALE DO ITAJAI	82.647.165/0008-90
COOPERATIVA DE PRODUÇÃO E ABASTECIM. DO VALE DO ITAJAI	82.647.165/0016-09
COOPERATIVA DE PRODUÇÃO E ABASTECIM. DO VALE DO ITAJAI	82.647.165/0002-03
COOPERATIVA DE PRODUÇÃO E ABASTECIM. DO VALE DO ITAJAI	82.647.165/0038-06
COOPERATIVA DE PRODUÇÃO E ABASTECIM. DO VALE DO ITAJAI	82.647.165/0021-68
COOPERATIVA DE PRODUÇÃO E ABASTECIM. DO VALE DO ITAJAI	82.647.165/0018-62
COOPERATIVA DE PRODUÇÃO E ABASTECIM. DO VALE DO ITAJAI	82.647.165/0020-87
COOPERATIVA DE PRODUÇÃO E ABASTECIM. DO VALE DO ITAJAI	82.647.165/0040-20
COOPERATIVA DE PRODUÇÃO E ABASTECIM. DO VALE DO ITAJAI	82.647.165/0005-48
COOPERATIVA DE PRODUÇÃO E ABASTECIM. DO VALE DO ITAJAI	82.647.165/0026-72
AMPERIAL MATERIAIS ELÉTRICOS LTDA.	20.214.195/0001-80
CONDOR SUPER CENTER LTDA	76.189.406/0055-19
CONDOR SUPER CENTER LTDA	76.189.406/0057-80
NAVELUZ COMERCIO MARERIAIS ELETRICOS	34.847.824/0001-13
LEMOS DE LIMA MAQUINAS E MAT. DE CONST. LTDA	13.665.305/0001-64
JOSE MARTINI NETO SUP. MARTINI EIRELI	76.350.289/0001-30
ELETRBOX COMERCIO DE MAT. ELETRICOS LTDA	11.807.582/0001-39
WIATEC ELETRICIDADE E AUTOMACAO INDUSTRIAL LTDA	10.430.521/0001-32
WIATEC ELETRICIDADE E AUTOMACAO INDUSTRIAL LTDA	10.430.521/0002-13
MUNHOZ MATERIAL DE CONSTRUÇÃO LTDA	79.379.699/0001-00
ELETRIXAN ELÉTRICOS HIDRAULICOS E FERRAGENS EIRELI	09.209.497/0001-27
GESSNER MATERIAL DE CONSTRUÇÃO LTDA	76.840.594/0001-00
GEOLUX MATERIAIS ELETRICOS E HIDRAULICOS LTDA	27.550.794/0001-13
CJ LEAL E CIA LTDA	79.874.269/0001-57
MONERETTO LUZ ENGENHARIA EIRELI	25.049.176/0002-40

ENDEREÇO

CEP

MUNICÍPIO

UF

R. Biguá, 556	88200-000	Tijucas	SC
R. Teófilo Beppler, 25	88150-000	Águas Mornas	SC
R. Prefeito José Germano Steinbach, 540	88150-000	Águas Mornas	SC
R. Dois De Setembro, 3323	89052-505	Blumenau	SC
R. Dolário Dos Santos, 168	88802-080	Criciúma	SC
R. Amazonas, 466	89020-001	Blumenau	SC
R. Luiz De Camões, 795	88523-000	Lages	SC
R. Polidoro Santiago, 80	88842-000	Cocal do Sul	SC
R. Otto Renaux, 377	88350-000	Brusque	SC
R. Tuiuti, 1500	89225-000	Joinville	SC
Av. Centenário - Esq. C/R. Des. Pedro Silva, 3420	88802-000	Criciúma	SC
R. Dr. Contância Krummel, 2183	88103-600	São José	SC
R. Dos Imigrantes, 357	88865-000	Nova Veneza	SC
Av. Osvaldo José Do Amaral, S/N	88110-798	São José	SC
R. Via Expressa Paul Fritz Kuehnrich, 1600 Lj-11	89052-381	Blumenau	SC
R. Heitor Liberato, 1550	88304-101	Itajaí	SC
R. Timbauba, S/N	88032-310	Florianópolis	SC
R. Manoel Izidro, 505	88370-434	Navegantes	SC
Rod.: Francisco Thomaz Dos Santos,	88066-000	Florianópolis	SC
Av. Quarta Avenida, 741	88330-110	Balneário Camboriú	SC
Av. Sete De Setembro, 1330	88301-204	Itajaí	SC
R. Antonio Jovita Duarte, 87	88107-100	São José	SC
R. Amazonas, 3101	89022-001	Blumenau	SC
R. Johann Sachse, 2873	89070-541	Blumenau	SC
R. João Lodetti, 150	88820-000	Içara	SC
Av. Atilio Pedro Pagani, 170	88132-149	Palhoça	SC
R. Henrique Lage, 1251	88804-010	Criciúma	SC
R. Álvaro Medeiros Santiago, 301	88113-600	São José	SC
R. Altamiro Guimarães, 1620	88702-102	Tubarão	SC
R. Inácio Bastos, 173	89202-312	Joinville	SC
R. Expedicionário Gumerindo Da Silva, 311	89252-000	Jaraguá do Sul	SC
Av. Pres. João Goulart, 228	88901-026	Araranguá	SC
R. Caetano Lumertz, 455	88900-045	Araranguá	SC
R. João José Guimarães, 613	88960-000	Sombrio	SC
Av. Centenário, 3985	88801-001	Criciúma	SC
Av. Marcolino Martins Cabral, 1691	88705-001	Tubarão	SC
Av. Irineu Bornhausen, 425	88101-300	São José	SC
R. Dr. João Collin, 762	89204-000	Joinville	SC
R. São Paulo, 1277	89013-959	Blumenau	SC
Av. Presidente João Goulart, 50	88901-026	Araranguá	SC
Av. Guilherme Scharf, 313	88133-508	Palhoça	SC
Rod. Sc 445, 4609	88820-000	Içara	SC
R. Frei Estanislau Schaeffe, 1042	89037-002	Blumenau	SC
R. Paulino Pedro Hermes, 2970	88110-694	São José	SC
Rod. Sc 445, 152, Quadra 444E Lote 45	88820-000	Criciúma	SC
R. Arno Dellling, 65	89066-350	Blumenau	SC
R. Helena Koplin, 53	89275-000	Schroeder	SC
R. Rui Barbosa, 720	89812-128	Chapecó	SC
Av. Leoberto Leal, 249	88117-001	São José	SC
Av. Presidente Vargas, 999	88508-110	Lages	SC
Av. Itaipava, 2246	88316-300	Itajaí	SC
Rod. Antonio Heil, 200	88353-100	Brusque	SC
R. Coronel Procopio Gomes, 249	89202-301	Joinville	SC
Rod. Br 101, Nº 1.019	88390-000	Barra Velha	SC
R. Pastor Albert Schneider, 1535	89260-300	Jaraguá do Sul	SC
Av; Presidente Kennedy, 1284	88102-400	São José	SC
R. Jose Weiss, 06	89287-630	São Bento do Sul	SC
R. General Osório, 2070 Bloco A	89041-604	Blumenau	SC
R. Amazonas, 3000	89022-002	Blumenau	SC
R. Da Glória, 344	89025-303	Blumenau	SC
Rod. Br 470, 3.179 Km 53	89066-010	Blumenau	SC
R. Dos Caçadores, 2405	89040-002	Blumenau	SC
R. Benjamin Constant, 2597	89035-100	Blumenau	SC
R. Mirador, 104	89140-000	Ibirama	SC
Av. Manoel Simão, 1040	89082-085	Indaial	SC
R. Marechal Floriano Peixoto, 834	89086-787	Indaial	SC
R. João Wiest Junior, 1399	89254-500	Jaraguá do Sul	SC
R. Padre Aluísio Boeing, 86	89260-200	Jaraguá do Sul	SC
R. Reinoldo Rau, 660	89251-600	Jaraguá do Sul	SC
R. Walter Marquardt, 225	89259-700	Jaraguá do Sul	SC
R. Prefeito Helmut Fallgatter, 2905	89206-101	Joinville	SC
R. Barão Do Rio Branco, 2.080	89136-000	Rodeio	SC
R. Aristiliano Ramos, 465	89120-000	Timbó	SC
R. Hilário Sartor, 269	88845-000	Cocal do Sul	SC
R. Maria Umbelina Da Silva, 40	89252-482	Jaraguá do Sul	SC
R. Albano Schmidt, 4764	89228-310	Joinville	SC
Av. Prefeito Jose Juvenal Mafra, 2232	88370-206	Navegantes	SC
Av. Elza Lucchi, 377	88130-600	Palhoça	SC
R. 28 De Agosto, 3035	89270-000	Guaramirim	SC
R. Tenente Ary Rauen, 271	89300-026	Mafra	SC
Av. Dom Pedro Ii, 128	88509-518	Lages	SC
R. Cristovão Colombo, 280	89520-000	Curitibanos	SC
R. Coronel Bento De Amorim, 554 - Sala 2	89294-000	Campo Alegre	SC
R. José Bonifácio, 173	89820-000	Xanxerê	SC
R. Gustavo Milchert, 70	89120-000	Timbó	SC
R. 220, 348	88220-000	Itapema	SC
Av. Prefeito Joao Orestes De Araujo, 834	88495-000	Garopaba	SC
Av. Dilcio Esmael Da Silva, 623	88820-000	Içara	SC

Relação de Pontos de Coleta

RAZÃO SOCIAL	CNPJ
MONERETTO LUZ ENGENHARIA EIRELI	25.049.176/0003-20
GIASSI & CIA LTDA	83.648.477/0031-20
FUNDAÇÃO AMBIENTAL DO MUNICÍPIO DE ARARANGUA - FAMA	13.540.482/0001-14
SG COMÉRCIO DE MAT. CONSTRUÇÃO LTDA	03.515.405/0002-31
AGROPECUARIA E MAT. DE CONSTRUCAO JUNCKES LTDA	72.371.214/0001-85
CARCIME COMERCIO DE MAT. DE CONSTRUCAO LTDA	80.994.205/0001-79
NFTM COMERCIO DE MAT. DE CONSTRUCAO EIRELI	26.688.305/0001-21
WOMATEL COMERCIO DE MAT. ELETRICO LTDA	82.741.760/0001-14
DAC COMERCIO DE MAT. DE CONSTRUCAO LTDA	27.381.957/0002-62
ROCHA COMERCIO DE MAT. DE CONSTRUCAO LTDA	78.980.794/0001-94
SAVIO JAIME FARIA EIRELI	02.226.586/0001-32
TERMOLAGENS MATERIAIS ELETRICOS LTDA	01.779.422/0001-70
ENERGILUZ COMERCIO DE MATERIAIS ELETRICOS LTDA	12.821.926/0001-27
ENERGILUZ COMERCIO DE MATERIAIS ELETRICOS LTDA	12.821.926/0002-08
SS COMERCIO E TRANSPORTES LTDA	85.103.687/0001-43
GUOLLO E GABRIEL MATERIAIS ELETRICOS LTDA ME	07.297.458/0001-01
WPF MATERIAIS DE CONSTRUCAO LTDA	80.734.007/0001-76
ELK LTDA ME	03.417.164/0001-07
BELING MATERIAIS ELETRICOS LTDA	82.767.831/0002-39
FUNDAÇÃO DO MEIO AMBIENTE DE CRICIÚMA - FAMCRI	10.427.992/0001-91
EDEL COMERCIO DE MATERIAIS ELETRICOS LTDA	73.461.055/0001-72
ITU COMERCIO MATERIAL CONSTRUCAO EIRELI	83.631.382/0001-89
ATACADÃO S.A.	75.315.333/0282-08
ATACADÃO S.A.	75.315.333/0290-00
KOCH HIPERMERCADO S/A	02.831.172/0002-13
KOCH HIPERMERCADO S/A	02.831.172/0033-10
KOCH HIPERMERCADO S/A	02.831.172/0034-09
KOCH HIPERMERCADO S/A	02.831.172/0035-81
KOCH HIPERMERCADO S/A	02.831.172/0037-43
KOCH HIPERMERCADO S/A	02.831.172/0036-62
KOCH HIPERMERCADO S/A	02.831.172/0038-24
KOCH HIPERMERCADO S/A	02.831.172/0048-04
COMERCIAL FRONZA LTDA	06.928.223/0001-08
COMPRE COM. E PREST. DE SERVIÇOS ELÉTRICOS LTDA	12.428.294/0001-36
MILLATRONIC INDUSTRIAL LTDA	02.724.345/0001-13
COOPERATIVA REGIONAL AURIVERDE	83.731.927/0015-24
COOPERATIVA REGIONAL AURIVERDE	83.731.927/0027-68
COOPERATIVA REGIONAL AURIVERDE	83.731.927/0016-05
COOPERATIVA REGIONAL AURIVERDE	83.731.927/0002-00
COOPERATIVA REGIONAL AURIVERDE	83.731.927/0018-77
COOPERATIVA REGIONAL AURIVERDE	83.731.927/0045-40
COOPERATIVA REGIONAL AURIVERDE	83.731.927/0042-05
COOPERATIVA REGIONAL AURIVERDE	83.731.927/0026-87
COOPERATIVA REGIONAL AURIVERDE	83.731.927/0053-50
ATACADÃO S.A.	75.315.333/0303-69
PREFEITURA MUNICIPAL DE SOMBRIO	82.963.216/0001-17
MONERETTO LUZ ENGENHARIA EIRELI	25.049.176/0005-92
FUND. MUNICIPAL DO MEIO AMBIENTE DE COCAL DO SUL - FUNDAC	09.566.745/0001-97
MUNICÍPIO DE GJABIRUBA	83.102.368/0001-98
STERTZ & LENZ LTDA	01.429.308/0001-10
SERVIÇO AUTÔNOMO MUNICIPAL DE ÁGUA E ESGOTO - SAMAE	82.636.028/0001-84
CENTRO SUL RECICLAGEM DIGITAL LTDA	10.171.960/0001-78
MUNICÍPIO DE CAMPO ALEGRE	83.102.749/0001-77
COLIX SOLUÇÕES PARA RESÍDUOS LTDA	05.869.279/0001-68
PREFEITURA MUNICIPAL DE CANOINHAS	83.102.384/0001-80
SERVIÇO AUTÔNOMO MUNICIPAL DE ÁGUA E ESGOTO	86.050.978/0001-83
MUNDIALMIX COMÉRCIO DE ALIMENTOS LTDA	82.956.160/0009-20
MUNDIALMIX COMÉRCIO DE ALIMENTOS LTDA	82.956.160/0028-93
MUNDIALMIX COMÉRCIO DE ALIMENTOS LTDA	82.956.160/0017-30
MUNDIALMIX COMÉRCIO DE ALIMENTOS LTDA	82.956.160/0034-31
MUNDIALMIX COMÉRCIO DE ALIMENTOS LTDA	82.956.160/0045-94
MUNDIALMIX COMÉRCIO DE ALIMENTOS LTDA	82.956.160/0046-75
MUNDIALMIX COMÉRCIO DE ALIMENTOS LTDA	82.956.160/0047-56
MUNDIALMIX COMÉRCIO DE ALIMENTOS LTDA	82.956.160/0051-32
MUNDIALMIX COMÉRCIO DE ALIMENTOS LTDA	82.956.160/0052-13
CARLOS FELIPE THOME XAVIER	38.544.075/0001-06
FEMAX COMÉRCIO DE MAT. ELÉTRICOS E FERRAMENTAS LTDA - ME	19.091.319/0001-06
MABE COMÉRCIO VAREJISTA DE MAT. ELÉ. E ART DE ILUMINAÇÃO LTDA	42.709.009/0001-16
BEDIN MATERIAIS ELÉTRICOS LTDA EPP	04.490.410/0001-19
ROSSI MATERIAIS ELETRICOS LTDA	05.360.952/0002-10
ART LEDS PRODUTOS DE ILUMINAÇÃO E ELETRICOS	42.430.336/0001-34
BALAROTI - COM. DE MAT. DE CONSTRUCAO S.A.	77.044.618/0060-38
MD GRAZZIOTIN MATERIAIS ELETRICOS LTDA	85.605.510/0001-20
COOPERATIVA REGIONAL AGROPECUARIA VALE DO ITAJAI	85.789.782/0007-38
COOPERATIVA REGIONAL AGROPECUARIA VALE DO ITAJAI	85.789.782/0019-71
COOPERATIVA REGIONAL AGROPECUARIA VALE DO ITAJAI	85.789.782/0060-00
PREFEITURA MUNICIPAL DE ANTONIO CARLOS	82.892.290/0001-90
INSTITUTO DO MEIO AMBIENTE DE SANTA CATARINA	83.256.545/0001-90
COOPERATIVA DE PRODUÇÃO E ABATECIM. DO VALE DO ITAJAI	82.647.165/0036-44
MATERIAL DE CONSTRUÇÃO PONTO DE TUDO LTDA	01.791.806/0001-08
ATACADÃO S.A	75.315.333/0314-11
BOMPREGO BAHIA SUPERMERCADOS LTDA	97.422.620/0085-69
FERREIRA COSTA & CIA LTDA.	10.230.480/0012-93
COMPANHIA BRASILEIRA DE DISTRIBUIÇÃO	47.508.411/1172-66
PISOLAR COMERCIO DE TINTAS LTDA	32.868.002/0002-74
ALVES BARRETO COMERCIO E CONSTRUÇOES	13.004.833/0001-72
SERGIPE INDUSTRIAL TEXTIL LTDA	13.006.218/0001-03
CASA SILVESTRE LTDA	03.319.039/0001-64

ENDEREÇO

CEP

MUNICÍPIO

UF

Av. Centenario, 6001	88813-095	Criciúma	SC
Av. Osvaldo Reis, 839	88306-001	Itajaí	SC
R. Rui Barbosa, 935	88901-000	Araranguá	SC
R. XV De Novembro, 367	89186-000	Aurora	SC
R. Bruno Pieczarka, 386	89199-000	Santa Terezinha	SC
R. XV De Novembro, 45	89140-000	Ibirama	SC
R. XV De Novembro, 268	89188-000	Agronômica	SC
R. Dos Caçadores, 335	89040-000	Blumenau	SC
R. XV De Novembro, 2044	89167-410	Rio do Sul	SC
R. Curt Hrerling, 680	89150-000	Presidente Getúlio	SC
Rod. Sc-114, 6053	88540-000	Otacílio Costa	SC
R. Sete De Setembro, 36	88501-300	Lages	SC
Av. Leoberto Leal, 55	88117-001	São José	SC
R. Juvencio Costa, 290	88036-270	Florianópolis	SC
R. Aristiliano Ramos, 272	88430-000	Petrolândia	SC
R. Vinte De Maio, 947	88830-000	Morro da Fumaça	SC
R. 26 De Julho, 76	89145-000	José Boiteux	SC
R. Santa Rosa, 64	88760-000	Rio Fortuna	SC
R. Silva, 600	88301-310	Itajaí	SC
R. Henrique Lage, 1873	88804-010	Criciúma	SC
R. José Narloch, 848	89253-790	Jaraguá do Sul	SC
R. Prefeito Vergílio Scheller, 844	88400-000	Ituporanga	SC
Rodovia Br 101, S/N - Km 40	89216-500	Joinville	SC
R. Juscelino Kubitscheck Oliveira, 469	88070-120	Florianópolis	SC
Av. Bayer Filho, 725	88200-000	Tijucas	SC
R. Cristo Rei, 2360	88113-420	São José	SC
R. Victor Meirelles, 286	88352-155	Brusque	SC
R. Flamingo, 462	88215-000	Bombinhas	SC
R. Doutor Pedro Zimmermann, 6062	89068-002	Blumenau	SC
Av. Deputado Francisco Mastella, 624	89114-073	Gaspar	SC
R. Marechal Deodoro Da Fonseca, 800	89120-000	Timbó	SC
R. Presidente Costa E Silva, 470	89107-000	Pomerode	SC
Av. Enida Prefeito Jose Juvenal Mafra, 7155	88372-506	Navegantes	SC
Av. Dom Pedro II, 2984 - Sala II	88503-062	Lages	SC
R. Max Eugenio Roberto Ziemann, 120 Sala 1	89255-360	Jaraguá Do Sul	SC
R. Espírito Santo, 771	89890-000	Cunha Porã	SC
Av. Anita Garibaldi, 420	89974-000	Maravilha	SC
R. Do Comercio, 389	89885-000	São Carlos-SC	SC
R. Dona Paulina, 557	89891-000	Iraceminha	SC
R. 29 De Setembro, 601	89886-000	Cunhatã	SC
R. Prof Maia, 226	88870-000	Orleans	SC
R. Terezinha Cervieri, 380	89878-000	Flor Do Sertão	SC
R. Trancredo Neves, 647	89983-000	Sta. Teresinha Progresso	SC
R. Pref. Albino Cerutti Cella, 250	89874-000	Maravilha	SC
R. Joao Grumiche, 755	88102-600	São José	SC
Av. Nereu Ramos, 861	88900-000	Sombrio	SC
Rod. Maximiliano Gaidzinski, 83 Sala 2	88845-000	Cocal Do Sul	SC
R. Lisboa, 520	88845-000	Cocal Do Sul	SC
R. Brusque, 344	88360-000	Guabiruba	SC
Rod Sc 402,803	88053-700	Florianópolis	SC
R. João Vieira, 189	89114-320	Gaspar	SC
R. Santa Zita 378	88511-650	Lages	SC
Av. Dr. Getúlio Vargas, 606	89294-000	Campo Alegre	SC
R. Augusto Pereira Fragnani, 341	88905-322	Araranguá	SC
R. Felipe Schmidt, 10	89460-090	Canoinhas	SC
R. Ladislau Jelinsky, S/N	89282-045	São Bento Do Sul	SC
R. Major Joaquim de Campos, 6037	88140-000	Santo Amaro Da Imperatriz	SC
R. Arnoldo Pedro Meira, 547	88111-370	São José	SC
Av. Josué Di Bernardi, 34	88101-200	São José	SC
Av. Alberto Santos Dumont, S/N	88330-000	Balneário Camboriú	SC
Estrada Boa Esperança, 240	89163-610	Rio Do Sul	SC
R. Lauro Linhares, 2010 Loja SLJ 21	88036-000	Florianópolis	SC
Rodovia Francisco Magno Vieira, 373	88048-000	Florianópolis	SC
R. Brognoli, 10	88045-520	Florianópolis	SC
Av. Osvaldo Reis, 275, Loja 1	88306-600	Itajaí	SC
R. Duque De Caxias, 407	88780-000	Imbituba	SC
R. Gen. Osvaldo Pinto Da Veiga, 490	88745-000	Capivari De Baixo	SC
R. Dr. João Colin, 2141, Sala 27	89204-005	Joinville	SC
Travessa Lamonato, 134	89700-093	Concórdia	SC
R. Monte Juliano, 296	88348-432	Camboriú	SC
Av. Duque De Caxias, 458	88715-000	Jaguaruna	SC
Av. Coronel Marcos Konder, 461	88301-301	Itajaí	SC
R. Matos Costa, 515	89400-000	Porto União	SC
Estrada Geral Rio Selim, Km 10	89140-000	Ibirama	SC
Estrada Geral Rio Rafael, Km 5	89140-000	Ibirama	SC
Br 470, Km 141, 7000	89163-020	Rio Do Sul	SC
Praça Anchieta, 10	88180-000	Antonio Carlos	SC
Av. Mauro Ramos, 428	88020-300	Florianópolis	SC
R. Dois De Setembro, 3162	89052-504	Blumenau	SC
R. Valentim Pereira De Mello, 212	88230-000	Canelinha	SC
R. Alexandre Sergio Godinho, 853	88160-500	Biguaçu	SC
Av. Deputado Silvio Teixeira, 870	49025-100	Aracaju	SE
Av. Presidente Tancredo Neves, 2695	49040-490	Aracaju	SE
Av. Adelina Franco, 3735	49040-020	Aracaju	SE
Av. Gonçalo Rolemberg Leite, 2112	49050-370	Aracaju	SE
R. Manoel De Oliveira Martins, S/N	49040-830	Aracaju	SE
R. Fernando Xavier De Oliveira, 200	49040-706	Aracaju	SE
Av. Hermes Fontes, 351	49015-350	Aracaju	SE

Relação de Pontos de Coleta

RAZÃO SOCIAL	CNPJ
ELETRICIDADE INDUSTRIAL LTDA	32.870.057/0001-38
ANDERSON MERCEARIA	32.872.517/0001-67
AMAZÔNIA MADEIRAS INDÚSTRIA E COMÉRCIO	00.083.043/0001-88
FIO LUX COMERCIAL	32.876.302/0001-14
AKBAR COMERCIO EXPORTAÇÃO E IMPORTAÇÃO LTDA	04.279.374/0001-49
CENCOSUD BRASIL COMERCIAL LTDA	39.346.861/0040-78
CENCOSUD BRASIL COMERCIAL LTDA	39.346.861/0033-49
CENCOSUD BRASIL COMERCIAL LTDA	39.346.861/0023-77
ATACADÃO S.A.	75.315.333/0068-16
MERCANTIL RODRIGUES COMERCIAL LTDA	09.182.947/0004-88
SUPERMERCADO SUMEPE LIMITADA	32.780.082/0004-73
ATACADÃO S.A.	75.315.333/0274-90
COMERCIAL DE CONSTRUÇÃO SOUZA LTDA	00.339.171/0001-40
MAANAIM MATERIAL DE CONSTRUÇÃO	34.072.453/0001-45
GURUPI MADEIRAS LTDA	15.065.907/0001-06
CONSÓRCIO PÚB. DE RESID. SÓLIDOS E SANEAM. BÁSICO DO SUL E CENTRO SUL SERGIPO	15.530.168/0001-86
SANTIL COMERCIAL ELETRICA EIRELI	49.474.398/0001-97
CARREFOUR COMÉRCIO E INDÚSTRIA LTDA	45.543.915/0039-54
COMPANHIA BRASILEIRA DE DISTRIBUIÇÃO	47.508.411/0105-42
ELETRICA COML ANDRA LTDA	47.674.429/0003-90
CARREFOUR COMÉRCIO E INDÚSTRIA LTDA	45.543.915/0357-24
CARREFOUR COMÉRCIO E INDÚSTRIA LTDA	45.543.915/0230-41
CARREFOUR COMÉRCIO E INDÚSTRIA LTDA	45.543.915/0027-10
CARREFOUR COMÉRCIO E INDÚSTRIA LTDA	45.543.915/0004-24
NOVA MIX COMERCIO DE MATERIAIS ELETRICOS LTDA ME	08.827.499/0001-17
CARREFOUR COMÉRCIO E INDÚSTRIA LTDA	45.543.915/0032-88
CARREFOUR COMÉRCIO E INDÚSTRIA LTDA	45.543.915/0048-45
CARREFOUR COMÉRCIO E INDÚSTRIA LTDA	45.543.915/0224-01
CONIBASE COMÉRCIO DE MATERIAIS PARA CONSTRUÇÃO LTDA	59.784.868/0004-15
CONIBASE COMÉRCIO DE MATERIAIS PARA CONSTRUÇÃO LTDA	59.784.868/0003-34
CONIBASE COMÉRCIO DE MATERIAIS PARA CONSTRUÇÃO LTDA	59.784.868/0001-72
CONIBASE COMÉRCIO DE MATERIAIS PARA CONSTRUÇÃO LTDA	59.784.868/0006-87
SANTIL COMERCIAL ELETRICA EIRELI	49.474.398/0009-44
COMPANHIA BRASILEIRA DE DISTRIBUIÇÃO	47.508.411/0004-07
COMPANHIA BRASILEIRA DE DISTRIBUIÇÃO	47.508.411/0619-61
F BARBOSA & CIA LTDA	62.455.761/0001-95
SUPERMERCADOS MADRID LTDA	60.992.146/0001-92
CARREFOUR COMÉRCIO E INDÚSTRIA LTDA	45.543.915/0049-26
CARREFOUR COMÉRCIO E INDÚSTRIA LTDA	45.543.915/0054-93
CARREFOUR COMÉRCIO E INDÚSTRIA LTDA	45.543.915/0029-82
COMERCIAL ELETRICA PJ LTDA	57.158.057/0001-30
COMPANHIA BRASILEIRA DE DISTRIBUIÇÃO	47.508.411/0863-60
COMPANHIA BRASILEIRA DE DISTRIBUIÇÃO	47.508.411/0342-12
CARREFOUR COMÉRCIO E INDÚSTRIA LTDA	45.543.915/0005-05
CARREFOUR COMÉRCIO E INDÚSTRIA LTDA	45.543.915/0129-45
CARREFOUR COMÉRCIO E INDÚSTRIA LTDA	45.543.915/0427-71
CARREFOUR COMÉRCIO E INDÚSTRIA LTDA	45.543.915/0214-21
CARREFOUR COMÉRCIO E INDÚSTRIA LTDA	45.543.915/0377-78
CARREFOUR COMÉRCIO E INDÚSTRIA LTDA	45.543.915/0280-00
AEA DISTRIBUIÇÃO E COMERCIO DE MATERIAIS ELETRICOS LTDA	21.520.050/0001-70
CARREFOUR COMÉRCIO E INDÚSTRIA LTDA	45.543.915/0181-29
LEROY MERLIN COMPANHIA BRASILEIRA DE BRICOLAGEM	01.438.784/0002-88
LEROY MERLIN COMPANHIA BRASILEIRA DE BRICOLAGEM	01.438.784/0017-64
CARREFOUR COMÉRCIO E INDÚSTRIA LTDA	45.543.915/0281-91
LEROY MERLIN COMPANHIA BRASILEIRA DE BRICOLAGEM	01.438.784/0006-01
ELETRICA COML ANDRA LTDA	47.674.429/0002-09
SANTIL ELETRO SANTA IFIGENIA LTDA	49.474.398/0004-30
COISA COMÉRCIO DE FERRAMENTAS LTDA	09.266.572/0001-91
CARREFOUR COMÉRCIO E INDÚSTRIA LTDA	45.543.915/0006-96
DEP. MAT. P/ CONSTR. IRMAOS SUGUIURA LTDA	52.429.529/0003-90
DEP. MAT. P/ CONSTR. IRMAOS SUGUIURA LTDA	52.429.529/0001-29
COMPANHIA BRASILEIRA DE DISTRIBUIÇÃO	47.508.411/0908-05
COMPANHIA BRASILEIRA DE DISTRIBUIÇÃO	47.508.411/0850-46
COMPANHIA BRASILEIRA DE DISTRIBUIÇÃO	47.508.411/0305-78
COMPANHIA BRASILEIRA DE DISTRIBUIÇÃO	47.508.411/1266-80
UNIVERSO MATERIAIS ELÉTRICOS	07.165.994/0001-45
UNIVERSO MATERIAIS ELÉTRICOS	50.437.078/0001-46
LEROY MERLIN COMPANHIA BRASILEIRA DE BRICOLAGEM	01.438.784/0003-69
COMPANHIA BRASILEIRA DE DISTRIBUIÇÃO	47.508.411/1051-79
COMPANHIA BRASILEIRA DE DISTRIBUIÇÃO	47.508.411/0289-13
COMPANHIA BRASILEIRA DE DISTRIBUIÇÃO	47.508.411/0893-86
COMPANHIA BRASILEIRA DE DISTRIBUIÇÃO	47.508.411/0992-68
COMPANHIA BRASILEIRA DE DISTRIBUIÇÃO	47.508.411/1510-14
IRMAOS SENAHA LTDA	60.586.245/0001-74
COMPANHIA BRASILEIRA DE DISTRIBUIÇÃO	47.508.411/0909-88
COMPANHIA BRASILEIRA DE DISTRIBUIÇÃO	47.508.411/2085-71
MAKRO ATACADISTA S.A	47.427.653/0024-01
MAKRO ATACADISTA S.A	47.427.653/0006-20
MAKRO ATACADISTA S.A	47.427.653/0062-37
MAKRO ATACADISTA S.A	47.427.653/0066-60
MAKRO ATACADISTA S.A	47.427.653/0072-09
MAKRO ATACADISTA S.A	47.427.653/0027-54
WMB SUPERMERCADOS DO BRASIL LTDA	00.063.960/0035-40
WMB SUPERMERCADOS DO BRASIL LTDA	00.063.960/0041-98
WMB SUPERMERCADOS DO BRASIL LTDA	00.063.960/0010-91
LEROY MERLIN COMPANHIA BRASILEIRA DE BRICOLAGEM	01.438.784/0038-99
LEROY MERLIN COMPANHIA BRASILEIRA DE BRICOLAGEM	01.438.784/0004-40
LEROY MERLIN COMPANHIA BRASILEIRA DE BRICOLAGEM	01.438.784/0024-93

ENDEREÇO

CEP

MUNICÍPIO

UF

R. Zaqueu Brandão, 154	49015-330	Aracaju	SE
R. João Batista Machado, 163	49042-210	Aracaju	SE
Av. Heraclito Rollemberg, 4682	49015-330	Aracaju	SE
R. Comendador Francisco José Da Cunha, 171	49500-000	Itabaiana	SE
Av. Dr. José Da Silva Ribeiro Filho, 247	49075-170	Aracaju	SE
Av. Deputado Silvio Teixeira, 831	49025-100	Aracaju	SE
Av. Francisco Porto - Sala 20	49020-120	Aracaju	SE
Av. Chanceler Osvaldo Aranha, 1240	49085-100	Aracaju	SE
Av. Chanceler Osvaldo Aranha, 2445 (Br 235)	49082-110	Aracaju	SE
Av. Trancredo Neves, S/N	49095-000	Aracaju	SE
Av. José Amâncio Bispo, 5419 - Âncora 04	49500-970	Itabaiana	SE
Av. Pres Tancredo Neves, 3550	49097-510	Aracaju	SE
Av. Sete De Junho, 233	49300-000	Tobias Barreto	SE
R. Pedro Homem Da Costa, 164	49200-000	Estância	SE
Av. Sindicalista Antonio Francisco Da Rocha, 101	49400-000	Lagarto	SE
Praça João José Da Trindade, 69	49360-000	Boquim	SE
Av. Otaviano Alves De Lima, 6800	02901-000	São Paulo	SP
Av. Professor Morato, 2718	05512-300	São Paulo	SP
Estrada Itaquera Guaianases, 2671	08420-495	São Paulo	SP
Av. Casa Verde, 3031	02519-000	São Paulo	SP
Av. Salim Fara Maluf, S/N	03076-000	São Paulo	SP
Praça Alberto Lion, 100	01515-000	São Paulo	SP
R. Ribeiro Lacerda, 940	04150-900	São Paulo	SP
Av. Nações Unidas, 15187	04794-000	São Paulo	SP
R. Cunha Gago, 479/496	05421-000	São Paulo	SP
Av. Piracema, 566	06460-930	Barueri	SP
Av. Senador Vergueiro, 2100	09750-001	São Bernardo do Campo	SP
Rod. Regis Bittercourt 1835	06768-200	Taboão da Serra	SP
Rod. Raposo Tavares, 21450	06709-470	Cotia	SP
Av. Eliseu De Almeida, 3100	05537-010	São Paulo	SP
Av. Prof. Francisco Morato, 6157	05521-400	São Paulo	SP
Av. João Paulo I, 3444	06817-000	Embu	SP
Av. Dos Autonomistas, 5.669	06194-050	Osasco	SP
Av. Brigadeiro Luís Antônio, 2013	01317-002	São Paulo	SP
R. Javari, 403	03.112-100	São Paulo	SP
Av. Interlagos, 1386	04660-903	São Paulo	SP
R. Martim Francisco, 777	01226-001	São Paulo	SP
Av. Benjamin Harris Hunicutt, S/N	07124-000	Guarulhos	SP
Av. Autonomistas, 1542	06020-015	Osasco	SP
Av. Pedro Américo, 23	09110-560	Santo André	SP
R. Mergenthaler, 192 - A	05311-030	São Paulo	SP
R. Samuel Klabin, 193	05077-015	São Paulo	SP
Av. Corifeu De Azevedo Marques, 4160	05340-002	São Paulo	SP
Km 133, Rod. Dom Pedro I	13097-670	Campinas	SP
Av. José De Souza Campos - S/N - Q.690	13092-123	Campinas	SP
R. Santa Cruz, 281	13024-100	Campinas	SP
Av. Brasil, 376	18060-105	Sorocaba	SP
R. Rui Barbosa, 825	14015-120	Ribeirão Preto	SP
R. Municipal, 252	14055-510	Ribeirão Preto	SP
Av. Prof.ª Izoraida Marques Peres, 320	18048-110	Sorocaba	SP
Av. Interlagos, 5800	04661-902	São Paulo	SP
R. Domingas Galleteri Blotta, 311	04455-360	São Paulo	SP
Av. Ricardo Jafet, 1501 Parte A	04260-020	São Paulo	SP
Av. Dr. Yôjiro Takaoka, 3496	06541-038	Santana de Parnaíba	SP
Rod. Raposo Tavares, Km 14,5 - Nº 4600	05576-100	São Paulo	SP
R. General Osório, 282	01213-001	São Paulo	SP
R. Santa Ifigênia, 602	01207-000	São Paulo	SP
Av. Dom Pedro I, 2271	09130-410	Santo André	SP
Av. Morvan Dias Figueiredo, 3177	02063-902	São Paulo	SP
Av. Dr. Bernardino Brito Fonseca De Carvalho, 2203	03535-000	São Paulo	SP
R. Agostinho De Faria, 54	08280-100	São Paulo	SP
Av. Ruy Rodriguez, 1700	13060-192	Campinas	SP
R. Da Abolição, 2013	13041-445	Campinas	SP
Av. Dr. Nelson Dávila, 1941	12245-030	São José dos Campos	SP
Av. Dr. Jorge Zarzur, 100	12243-081	São José dos Campos	SP
R. Paraibuna, 475	12245-020	São José dos Campos	SP
Av. Central, 900	12238-430	São José dos Campos	SP
Av. Presidente Castelo Branco, 3000	14096-560	Ribeirão Preto	SP
R. João Cachoeira, 899 - Esquina Comav. Jusc. Kub.	04535-902	São Paulo	SP
Av. Nossa Senhora Do Ó, 1759/2003	02715-000	São Paulo	SP
Av. Aricanduva, 5555	03527-000	São Paulo	SP
Av. São Miguel, 962/1006	03620-000	São Paulo	SP
R. Nossa Senhora Das Mercês, 29	04165-000	São Paulo	SP
Estrada Das Lágrimas, 3125/3129	04244-000	São Paulo	SP
Av. Guido Caloi, 25	05802-140	São Paulo	SP
Av. Major Sylvio De Magalhães Padilha, 16741	05693-000	São Paulo	SP
Rod. Dom Pedro I, 65 - Pista Sul Km 139	13082-901	Campinas	SP
R. Carlos Leal Evans, 252	07024-020	Guarulhos	SP
Av. Dos Estados, 7430	09210-580	Santo André	SP
R. Ricardo Bassoli Cezare, 1567	13050-080	Campinas	SP
Av. Dos Autonomistas, 1496	06020-010	Osasco	SP
Av. Presidente Castelo Branco, 1865	14095-000	Ribeirão Preto	SP
Av. Jabaquara, 2979	04045-004	São Paulo	SP
Al. Araguaia, 2751	06455-000	Barueri	SP
R. Marechal Deodoro, 2785	09710-193	São Bernardo do Campo	SP
Av. Mario Andrezza, 501, Qd-2	15081-490	São José do Rio Preto	SP
Trevo Da Rod. Dom Pedro, I - Km 129	13091-201	Campinas	SP
Rod. Anhanguera, S/N Km 97	13061-155	Campinas	SP

Relação de Pontos de Coleta

RAZÃO SOCIAL	CNPJ
LEROY MERLIN COMPANHIA BRASILEIRA DE BRICOLAGEM	01438784/0031-12
LEROY MERLIN COMPANHIA BRASILEIRA DE BRICOLAGEM	01438784/0016-83
MAKRO ATACADISTA S.A	47427653/0035-64
MAKRO ATACADISTA S.A	47427653/0030-50
MAKRO ATACADISTA S.A	47427653/0131-01
COMPANHIA BRASILEIRA DE DISTRIBUIÇÃO	47508411/1152-12
COMPANHIA BRASILEIRA DE DISTRIBUIÇÃO	47508411/1727-98
ELETRICA COML ANDRA LTDA	47674429/0011-08
MAKRO ATACADISTA S.A	47427653/0039-98
MAKRO ATACADISTA S.A	47427653/0078-02
MAKRO ATACADISTA S.A	47427653/0099-29
MAKRO ATACADISTA S.A	47427653/0112-30
MAKRO ATACADISTA S.A	47427653/0110-79
COMPANHIA BRASILEIRA DE DISTRIBUIÇÃO	47508411/0990-04
COMPANHIA BRASILEIRA DE DISTRIBUIÇÃO	47508411/1350-86
COMPANHIA BRASILEIRA DE DISTRIBUIÇÃO	47508411/1730-93
COMPANHIA BRASILEIRA DE DISTRIBUIÇÃO	47508411/0952-70
ACABAMENTOS ELÉTRICOS GALPÃO DA LUZ EIRELI EPP	28932819/0001-06
MAKRO ATACADISTA S.A	47427653/0011-97
MAKRO ATACADISTA S.A	47427653/0014-30
MAKRO ATACADISTA S.A	47427653/0003-87
COMPANHIA BRASILEIRA DE DISTRIBUIÇÃO	47508411/1059-26
COMPANHIA BRASILEIRA DE DISTRIBUIÇÃO	47508411/0925-06
LEROY MERLIN COMPANHIA BRASILEIRA DE BRICOLAGEM	01438784/0050-85
MAKRO ATACADISTA S.A	47427653/0002-04
MAKRO ATACADISTA S.A	47427653/0032-11
MAKRO ATACADISTA S.A	47427653/0045-36
WMB SUPERMERCADOS DO BRASIL LTDA	00063960/0016-87
WMB SUPERMERCADOS DO BRASIL LTDA	00063960/0064-84
WMB SUPERMERCADOS DO BRASIL LTDA	00063960/0059-17
WMB SUPERMERCADOS DO BRASIL LTDA	00063960/0089-32
WMB SUPERMERCADOS DO BRASIL LTDA	00063960/0114-88
LED LUZ ILUMINAÇÃO LTDA	02066848/0001-49
COMPANHIA BRASILEIRA DE DISTRIBUIÇÃO	47508411/1018-58
COOP COOPERATIVA DE CONSUMO	57508426/0022-00
COOP COOPERATIVA DE CONSUMO	57508426/0016-54
COOP COOPERATIVA DE CONSUMO	57508426/0013-01
COOP COOPERATIVA DE CONSUMO	57508426/0036-06
COOP COOPERATIVA DE CONSUMO	57508426/0020-30
COOP COOPERATIVA DE CONSUMO	57508426/0024-64
COOP COOPERATIVA DE CONSUMO	57508426/0026-26
COOP COOPERATIVA DE CONSUMO	57508426/0028-98
COOP COOPERATIVA DE CONSUMO	57508426/0034-36
COOP COOPERATIVA DE CONSUMO	57508426/0021-11
COOP COOPERATIVA DE CONSUMO	57508426/0029-79
COOP COOPERATIVA DE CONSUMO	57508426/0023-83
COOP COOPERATIVA DE CONSUMO	57508426/0005-00
COOP COOPERATIVA DE CONSUMO	57508426/0062-90
COOP COOPERATIVA DE CONSUMO	57508426/0019-05
COOP COOPERATIVA DE CONSUMO	57508426/0025-45
COOP COOPERATIVA DE CONSUMO	57508426/0010-69
LEROY MERLIN COMPANHIA BRASILEIRA DE BRICOLAGEM	01438784/0047-80
LEROY MERLIN COMPANHIA BRASILEIRA DE BRICOLAGEM	01438784/0013-30
ROLDÃO AUTO SERV. COM. DE ALIMENTOS LTDA	05800256/0029-06
ROLDÃO AUTO SERV. COM. DE ALIMENTOS LTDA	05800256/0013-30
LEROY MERLIN COMPANHIA BRASILEIRA DE BRICOLAGEM	01438784/0063-08
LEROY MERLIN COMPANHIA BRASILEIRA DE BRICOLAGEM	01438784/0046-07
CARREFOUR COMÉRCIO E INDÚSTRIA LTDA	45543915/0372-63
CARREFOUR COMÉRCIO E INDÚSTRIA LTDA	62545579/0004-78
CARREFOUR COMÉRCIO E INDÚSTRIA LTDA	45543915/0125-11
ERICO LUIZ BARBOSA CAMPOS - EPP	14252793/0001-40
FERRARI MATERIAIS ELETRICOS SOROCABA LTDA	61285870/0001-49
GIMAWA COMERCIAL LTDA	56840051/0001-86
CARREFOUR COMÉRCIO E INDÚSTRIA LTDA	45543915/0026-30
CARREFOUR COMÉRCIO E INDÚSTRIA LTDA	45543915/0382-35
LEROY MERLIN COMPANHIA BRASILEIRA DE BRICOLAGEM	01438784/0026-55
LEROY MERLIN COMPANHIA BRASILEIRA DE BRICOLAGEM	01438784/0051-66
CARREFOUR COMÉRCIO E INDÚSTRIA LTDA	45543915/0105-78
CARREFOUR COMÉRCIO E INDÚSTRIA LTDA	45543915/0036-01
NATURAL COM. DE MAT. P/ CONSTR. LTDA	61.806.535/0001-49
"R. A. PRODUTOS HIDRAULICOS LTDA	
"R. A. PRODUTOS HIDRAULICOS LTDA	
"R. A. PRODUTOS HIDRAULICOS LTDA	
CARREFOUR COMÉRCIO E INDÚSTRIA LTDA	45543915/0083-28
CARREFOUR COMÉRCIO E INDÚSTRIA LTDA	45543915/0045-00
CARREFOUR COMÉRCIO E INDÚSTRIA LTDA	45543915/0073-56
CARREFOUR COMÉRCIO E INDÚSTRIA LTDA	45543915/0052-21
E.S. FIGUEIREDO ENGENHARIA ME	10901740/0001-52
FOX COM. DE MAT. P/ CONSTR. LTDA - EPP	62.217.393/0001-47
BROKETTO MAT. ELETR. LTDA	06.026.749/0001-94
FIGUEIREDO MAT. DE CONSTR. LTDA	13.441.523/0001-15
VOITLUZ COM. DE MAT. ELÉTRICO E ILUMINAÇÃO EIRELI	23.691.444/0001-16
"CASA TONI COMERCIO DE TINTAS LTDA	
"CASA TONI COMERCIO DE TINTAS LTDA	
"CASA TONI COMERCIO DE TINTAS LTDA	
"CASA TONI COMERCIO DE TINTAS LTDA	
"CASA TONI COMERCIO DE TINTAS LTDA	
GLOLANI COMERCIAL LTDA	43781400/0001-94

Relação de Pontos de Coleta

RAZÃO SOCIAL	CNPJ
IBITI MATERIAIS PARA CONSTRUCAO LTDA EPP	03.096.268/000167
CATRICALA & CIA LTDA	43.235.985/0001-47
CATRICALA & CIA LTDA	43.235.985/0003-09
CATRICALA & CIA LTDA	43.235.985/0006-51
CATRICALA & CIA LTDA	43.235.985/0007-32
CONTATOS RIO PRETO MATERIAIS ELETRICOS LTDA-ME	18.237.962/0001-24
ELETRICA LEATI LTDA	68.932.656/0001-86
TAMI MATERIAIS PARA CONSTRUÇÃO LTDA	00.663.499/0001-17
TLR MATERIAIS PARA CONSTRUÇÃO LTDA EPP	03.531.656/0001-29
"FLÁVIA RENATA DOS SANTOS SALES -183941.668-81	
MANOEL ESTEVAM FERREIRA ME	594.374.91/0001-85
CONSTRUDECOR S.A.	03.439.316/0024-69
CONSTRUDECOR S.A.	03.439.316/0019-00
TAYO SANTA LUCIA MATERIAIS PARA CONSTRUÇÃO LTDA	03.917.855/0001-70
CONSTRUDECOR S.A.	03.439.316/0006-87
CONSTRUDECOR S.A.	03.439.316/0020-35
CONSTRUDECOR S.A.	03.439.316/0060-22
CONSTRUDECOR S.A.	03.439.316/0010-63
CONSTRUDECOR S.A.	03.439.316/0026-20
CONSTRUDECOR S.A.	03.439.316/0035-11
CONSTRUDECOR S.A.	03.439.316/0057-27
CONSTRUDECOR S.A.	03.439.316/0063-75
BEIRA RIO COM EXP. E IMP. DE PROD. ALIMENTICIOS LTDA	06.087.572/0002-17
BEIRA RIO COM EXP. E IMP. DE PROD. ALIMENTICIOS LTDA	06.087.572/0004-89
CONSTRUDECOR S.A.	03.439.316/0018-10
CONSTRUDECOR S.A.	03.439.316/0023-88
CONSTRUDECOR S.A.	03.439.316/0067-07
CONSTRUDECOR S.A.	03.439.316/0007-68
DEPOSITO NIPON MAT. PARA CONSTRUÇÃO LTDA	02.034.731/0001-83
G H I MATERIAIS PARA CONSTRUÇÃO LTDA	18.157.639/0001-40
CONSTRUDECOR S.A.	03.439.316/0008-49
COMPANHIA BRASILEIRA DE DISTRIBUIÇÃO	45.543.915/0085-90
CONSTRUDECOR S.A.	03.439.316/0045-93
CONSTRUDECOR S.A.	03.439.316/0049-17
TENDA ATACADO LTDA	01.157.555/0025-81
BAURUPAR COMERCIAL LTDA	12.957.757/0005-80
IRMAOS MUFFATO & CIA LTDA	76.430.438/0084-07
IRMAOS MUFFATO & CIA LTDA	76.430.438/0073-46
IRMAOS MUFFATO & CIA LTDA	76.430.438/0071-84
CONSTRUDECOR S.A.	03.439.316/0050-50
TENDA ATACADO LTDA	01.157.555/0037-15
TENDA ATACADO LTDA	01.157.555/0042-82
TENDA ATACADO LTDA	01.157.555/0021-58
TENDA ATACADO LTDA	01.157.555/0041-00
G H I MATERIAIS PARA CONSTRUÇÃO LTDA	07.677.806/0001-68
TENDA ATACADO LTDA	01.157.555/0038-04
TENDA ATACADO LTDA	01.157.555/0018-52
CONSTRUDECOR S.A.	03.439.316/0016-59
TAKEMATSU MATERIAIS PARA CONSTRUÇÃO LTDA	02.115.428/0001-05
TENDA ATACADO LTDA	01.157.555/0043-63
BAURUPAR COMERCIAL LTDA	12.957.757/0006-61
S & H MATERIAIS PARA CONSTRUÇÃO LTDA	01.640.054/0001-84
BAURUPAR COMERCIAL LTDA	12.957.757/0003-19
TENDA ATACADO LTDA	01.157.555/0011-86
TENDA ATACADO LTDA	01.157.555/0016-90
CONSTRUDECOR S.A.	03.439.316/0046-74
TENDA ATACADO LTDA	01.157.555/0009-61
TENDA ATACADO LTDA	01.157.555/0010-03
ELETROFERRO ELETRICA FERROS E FERRAGENS EIRELLI	19.160.793/0001-34
KMF ELETRICA E HIDRAULICA LTDA - ME	02.532.385/0001-63
A. B. DE CARVALHO COMERCIO DE HIDRAULICA E ELETRICA - ME	25.140.208/0001-37
CAIO C. R. MAIA MATERIAIS ELETRICOS - ME	28.903.864/0001-32
CONSTRUDECOR S.A.	03.439.316/0069-60
FORNECEDORA TIRADENTES DE MAT. PARA CONST. LTDA	45.677.465/0001-10
IMIGRANTES ITALIANOS FORN. DE MAT. PARA CONST. LTDA	05.959.035/0001-76
JABU ENGENHARIA ELÉTRICA LTDA	56.045.677/0004-43
LIGHTLUX ILLUMINACAO E DECORACAO LTDA - ME	23.095.705/0001-35
LOJA DO PINTOR DE JUNDIAI LTDA ME	03.017.313/0001-40
M2 GARCIA MATERIAIS DE CONSTRUCAO LTDA - ME	09.292.174/0001-40
MARKIF COMERCIAL LTDA EPP	04.706.433/0001-18
MAS COMERCIO DE MATERIAL DE CONSTRUÇÃO LTDA	74.519.695/0001-59
TENDA ATACADO LTDA	01.157.555/0032-00
TENDA ATACADO LTDA	01.157.555/0039-87
BLOKHU COMERCIO DE MATERIAIS DE CONSTRUÇÃO LTDA	15.029.430/0001-03
TENDA ATACADO LTDA	01.157.555/0028-24
DEPÓSITO TORTORELLA MATERIAL PARA CONSTRUÇÃO LTDA	50.930.718/0001-55
FORNECEDORA FERRETTI - MAT. PARA CONSTRUCAO LTDA	04.675.833/0001-03
ELETRO PRUDENTE COM. DE MAT. ELÉTR. LTDA - EPP	06.167.242/0001-50
ELETROREDE MAT. ELETRICOS LTDA	60.855.160/0002-25
FAVARO MATERIAL PARA CONSTRUÇÃO LTDA - EPP	74.371.717/0001-86
COMERCIAL DE ALIMENTOS CARREFOUR LTDA	62.545.579/0025-00
ELETRIZEL COM. DE MAT. ELÉTRICOS E HIDR. LTDA	01.010.810/0001-91
ELETROREDE MAT. ELETRICOS LTDA	60.855.160/0001-44
FORNECEDORA TULIPAS MAT. PARA CONST. LTDA	60.841.582/0001-60
CONTACTO ROMERA COMERCIAL ELETRICA LTDA - ME	57.992.885/0001-70
CARREFOUR COMÉRCIO E INDÚSTRIA LTDA	45.543.915/0128-64
COMERCIAL MESSIAS DE MAT. PARA CONSTRUÇÃO LTDA - ME	72.733.504/0001-21
DI PALMA DI NAPOLI - MATERIAL DE CONSTRUCAO LTDA - ME	10.275.448/0001-71

ENDEREÇO	CEP	MUNICÍPIO	UF
Av. Fernando Stecca, 995	18087-149	Sorocaba	SP
R. Espanha, 399	15084-080	São José do Rio Preto	SP
Av. Danilo Galeazzi, 2001	15051-000	São José do Rio Preto	SP
R. João Bassit, 600	15075-110	São José do Rio Preto	SP
R. Antonio Antunes Junior, 5700	15046-200	São José do Rio Preto	SP
R. Dr. Coutinho Cavalcanti, 1300	15055-300	São José do Rio Preto	SP
Av. Sampaio Vidal, 1668	17500-022	Marília	SP
Av. Hum, 1295	13058-316	Campinas	SP
Av. Aglaia, 800	13056-467	Campinas	SP
R. Aristides Friggi, 30	12243-350	São José dos Campos	SP
R. Prof. Ismael Alves Dos Santos, 455	08773-550	Mogi das Cruzes	SP
R. João Batista Fitipaldi, 380	08685-000	Suzano	SP
Av. Carlos Lacerda, 683	13060-518	Campinas	SP
R. Alexandre Martins, 80	11025-200	Santos	SP
Av. Presidente Kennedy, 1876	11702-200	Praia Grande	SP
Av. Adhemar De Barros, 1531	11430-003	Guarujá	SP
R. Prof. José Monteiro, 1045	11380-001	São Vicente	SP
Av. Santos Dumont, 458	11460-000	Guarujá	SP
Av. Dom Pedro I, 2520	11440-002	Guarujá	SP
R. Do Osmio, 915	13456-625	Santa Bárbara d'Oeste	SP
Av. Getulio Vargas, 157	13570-672	São Carlos	SP
R. Benjamim Constant, 3330	13401-050	Piracicaba	SP
Av. Comendador Luciano Guidotti, 1255	13406-121	Piracicaba	SP
R. Bartolomeu De Gusmão, 316	07024-010	Guarulhos	SP
Av. Charles Shneider, 850	12040-000	Taubaté	SP
Av. Antonio Frederico Ozanan, 6080	13215-276	Jundiaí	SP
Av. Prof. Izoraida Marques Peres, 401	18047-900	Sorocaba	SP
R. Antonia De Souza Pereira, 739	13069-092	Campinas	SP
R. Adasmastor Pirschiner, 198	13186-371	Hortolândia	SP
Av. Eng. Francisco José Longo, 1595	12245-001	São José dos Campos	SP
Av. Charles Schneider, S/N	12040-000	Taubaté	SP
Praça Charles Gates, 90	12306-090	Jacareí	SP
R. Presidente Kennedy, 303	13334-170	Indaiatuba	SP
Av. Nuno De Assis, 21 - 100	17020-310	Bauru	SP
Av. Prefeito Luiz Latorre, 4860	13209-430	Jundiaí	SP
Av. Doutor Antonio Marques Dos Santos, S/N	15050-500	São José do Rio Preto	SP
Av. Potirendaba, 2937	15080-480	São José do Rio Preto	SP
Av. Presidente Jk De Oliveira, S/N	15092-175	São José do Rio Preto	SP
Av. Antônia Rosa Fioravante (Mauá Plaza Shopping) -Av. Governador Mário Covas Júnior, 1	09390-015	Mauá	SP
R. Guerino Lubiani, 770	13420-823	Piracicaba	SP
Av. José Munia, 4775	15085-350	São José do Rio Preto	SP
Praça Charles Gates, 90	12306-090	Jacareí	SP
Av. Governador Jânio Quadros, 51	08527-000	Ferraz de Vasconcelos	SP
R. Palmeira Seaforsia, 70	13053-000	Campinas	SP
Av. Marechal Costa E Silva, 1231	14080-130	Ribeirão Preto	SP
Av. Desembargador Dr Eduardo Cunha De Abreu, 495	06328-330	Carapicuíba	SP
Rod. Dom Pedro I, S/N - Km 127/128	13091-903	Campinas	SP
R. Leonice Aparecida Oliveira Da Silva, 614 (Antiga Onze)	13053-378	Campinas	SP
Estrada São Paulo-Mogi, 1180	08577-000	Itaquaquecetuba	SP
R. Severio Fittipaldi, 150	11718-180	Praia Grande	SP
Av. Itamarati, 299	13054-670	Campinas	SP
Av. Pedro De Souza Lopes, 900	07074-000	Guarulhos	SP
R. Professor João Cavalheiro Salem, 365	07243-580	Guarulhos	SP
Estrada Juscelino Kubistchek De Oliveira, 5308	07272-345	Guarulhos	SP
R. Miguel Guidotti, 2155	13485-342	Limeira	SP
R. João Felipe Xavier Da Silva, 68-190	13030-680	Campinas	SP
Rod. Dom Pedro I, S/N - Km 140	13080-395	Campinas	SP
Av. Guarulhos, 713/733	07023-000	Guarulhos	SP
Av. Xv De Novembro, 271	06850-100	Itapeverica da Serra	SP
R. Parabuna, 258	12245-021	São José dos Campos	SP
R. Marechal Deodoro Da Fonseca, 240	13201-002	Jundiaí	SP
Av. José Mancini, 350	13170-040	Sumaré	SP
R. Carlos Gomes, 1700	13216-232	Jundiaí	SP
Av. Dos Imigrantes Italianos, 2010	13218-090	Jundiaí	SP
R. Quinze De Novembro, 13-50	17015-042	Bauru	SP
R. João Ferrara, 47	13206-714	Jundiaí	SP
Av. Prof. José De Castro Marcondes, 118	13215-310	Jundiaí	SP
Av. Andrômeda, 2911	12233-000	São José dos Campos	SP
Av. Álvaro Marcondes De Mattos, 740	12092-500	Taubaté	SP
Av. Cidade Jardim, 4781	12232-000	São José dos Campos	SP
R. Francisco Manoel De Souza, S/N	13175-500	Sumaré	SP
R. José Camilo De Camargo, 5	13184-494	Hortolândia	SP
Estrada Municipal Do Barreiro, 2560	12092-000	Taubaté	SP
Al. Filtros Mann, 670	13344-580	Indaiatuba	SP
R. Bom Jesus De Pirapora, 2576	13206-305	Jundiaí	SP
R. Várzea Paulista, 345	13202-700	Jundiaí	SP
Av. Manoel Goulart, 1820	19015-241	Presidente Prudente	SP
Av. Manoel Goulart, 1900	19015-241	Presidente Prudente	SP
Av. Luiz José Sereno, 1120	13212-210	Jundiaí	SP
Av. Manoel Goulart, 2400	19060-000	Presidente Prudente	SP
Av. Dr. Odil Campos De Saes, 96	13207-145	Jundiaí	SP
Av. Barão Do Rio Branco, 125	19010-010	Presidente Prudente	SP
R. Adelino Martins, 865	13212-600	Jundiaí	SP
R. Oswaldo Cruz, 276	13218-010	Jundiaí	SP
Av. Marechal Deodoro, 214	12080-000	Taubaté	SP
R. Garimpeiro, 76	13101-340	Campinas	SP
Av. Humberto Cereser, 425	13216-700	Jundiaí	SP

Relação de Pontos de Coleta

RAZÃO SOCIAL	CNPJ
ELETRICA PONTE LTDA - ME	07289113/0001-06
ELETRON TRANSOL IND. E COM. DE MAT. ELÉTRICOS LTDA	01.847854/0002-51
JABU ENGENHARIA ELÉTRICA LTDA	56.045.677/0003-62
SENDAS DISTRIBUIDORA S/A	06.057223/0232-01
SABEMAT COMÉRCIO E SERVIÇOS LTDA	04.233.620/0001-21
SENDAS DISTRIBUIDORA S/A	06.057223/0294-04
SENDAS DISTRIBUIDORA S/A	06.057223/0292-34
SENDAS DISTRIBUIDORA S/A	06.057223/0338-51
IRMAOS MUFFATO & CIA LTDA	76.430.438/0050-50
IRMAOS MUFFATO & CIA LTDA	76.430.438/0036-00
DEPOSITO RIACHO MATERIAIS PARA CONSTRUÇÃO LTDA-ME	04.255.156/0001-74
COMERCIAL DE MATERIAIS PARA CONSTRUÇÃO CASTOR LTDA	48.508.402/0004-70
SENDAS DISTRIBUIDORA S/A	06.057223/0271-00
LIG-BEM MATERIAIS ELÉTRICOS LTDA	49.402.696/0001-71
SENDAS DISTRIBUIDORA S/A	06.057223/0273-71
SENDAS DISTRIBUIDORA S/A	06.057223/0265-61
SENDAS DISTRIBUIDORA S/A	06.057223/0365-24
SENDAS DISTRIBUIDORA S/A	06.057223/0286-96
SENDAS DISTRIBUIDORA S/A	06.057223/0284-24
AQUARELA MATERIAIS PARA CONSTRUÇÃO LTDA - ME	72.763.022/0001-14
SENDAS DISTRIBUIDORA S/A	06.057223/0283-43
IRMAOS MUFFATO & CIA LTDA	76.430.438/0069-60
COMERCIAL ELETRICA PJ LTDA	57.158.057/0008-07
AQUALUZ FRANCA COMERCIO DE MATERIAIS HID. E ELETR. LTDA ME	11.142.774/0001-73
COPAFER COMERCIAL LTDA	55.728.224/0001-06
CONSTRUDECOR S.A.	03.439.316/0071-85
O.SANTAROSA & CIA LTDA	46.328.431/0001-82
ATACADÃO S.A.	75.315.333/0092-46
ATACADÃO S.A.	75.315.333/0091-65
CARREFOUR COMÉRCIO E INDUSTRIA LTDA	45.543.915/0033-69
ATACADÃO S.A.	75.315.333/0139-44
ATACADÃO S.A.	75.315.333/0085-17
ATACADÃO S.A.	75.315.333/0054-10
ATACADÃO S.A.	75.315.333/0032-05
ATACADÃO S.A.	75.315.333/0163-74
COMPANHIA BRASILEIRA DE DISTRIBUIÇÃO	47.508.411/0581-54
CONSTRUDECOR S.A.	03.439.316/0070-02
ATACADÃO S.A.	75.315.333/0209-91
ATACADÃO S.A.	75.315.333/0105-03
ATACADÃO S.A.	75.315.333/0184-07
ATACADÃO S.A.	75.315.333/0134-30
ATACADÃO S.A.	75.315.333/0023-14
ATACADÃO S.A.	75.315.333/0143-20
ATACADÃO S.A.	75.315.333/0084-36
ATACADÃO S.A.	75.315.333/0104-14
ATACADÃO S.A.	75.315.333/0043-68
ATACADÃO S.A.	75.315.333/0059-25
ATACADÃO S.A.	75.315.333/0151-30
CETTI COMÉRCIO DE MATERIAIS ELÉTRICOS LTDA	01.202.491/0001-16
CONSTRUDECOR S.A.	03.439.316/0068-80
COPAFER COMERCIAL LTDA	55.728.224/0003-78
COPAFER COMERCIAL LTDA	55.728.224/0004-59
ATACADÃO S.A.	75.315.333/0086-06
ATACADÃO S.A.	75.315.333/0204-87
CONSTRUDECOR S.A.	03.439.316/0051-31
CONSTRUDECOR S.A.	03.439.316/0058-08
CONSTRUDECOR S.A.	03.439.316/0041-60
CONSTRUDECOR S.A.	03.439.316/0030-07
CONSTRUDECOR S.A.	03.439.316/0039-45
CONSTRUDECOR S.A.	03.439.316/0036-00
CONSTRUDECOR S.A.	03.439.316/0037-83
CONSTRUDECOR S.A.	03.439.316/0029-73
CONSTRUDECOR S.A.	03.439.316/0062-94
ATACADÃO S.A.	75.315.333/0046-00
COMERCIAL SÃO DIMAS DE PIRACICABA LTDA - ME	05.481.371/0001-56
CONSTRUDECOR S.A.	03.439.316/0052-12
MARCEL OLIVEIRA JACQUES	02.361.714/0001-50
ATACADÃO S.A.	75.315.333/0071-11
DOKA MATERIAIS DE CONSTRUÇÃO EIRELI	34.523.677/0001-26
ELÉTRICA BRÁSILIA RP EIRELI	03.060.239/0001-45
JABU ENGENHARIA ELETRICA LTDA	56.045.677/0001-09
ATACADÃO S.A.	75.315.333/0004-51
CONSTRUDECOR S.A.	03.439.316/0061-03
ELÉTRICA NICOLUCCI LTDA	50.427.103/0001-00
JOLÃO MATERIAIS PARA CONSTRUÇÃO LTDA - ME	00.872.833/0003-04
M.PN MATERIAL PARA CONSTRUÇÃO LTDA	67.200.584/0001-10
COOP COOPERATIVA DE CONSUMO	57.508.426/0045-99
VALDIR A. FURLAN & CIA LTDA ME	62.114.491/0001-59
COOP COOPERATIVA DE CONSUMO	57.508.426/0007-63
COOP COOPERATIVA DE CONSUMO	57.508.426/0058-03
COOP COOPERATIVA DE CONSUMO	57.508.426/0011-40
DESFAN DEPÓSITO SÃO FRANCISCO LTDA	46.471.520/0004-26
DESFAN DEPÓSITO SÃO FRANCISCO LTDA	46.471.520/0001-83
COMAI LENÇOENSE COM. DE MAT. PARA CONSTRUÇÃO LTDA	04.452.547/0002-60
COMERCIAL RIBEIRO DA ROCHA LTDA	61.502.134/0001-03
MANOEL TEIXEIRA DE FREITAS JUNIOR - EPP	04.054.241/0001-74
COMERCIAL N & L LTDA - ME	04.099.247/0001-68
CONSTRUDECOR S.A.	03.439.316/0043-21

ENDEREÇO	CEP	MUNICÍPIO	UF
Av. São João, 488	13216-000	Jundiá	SP
Av. Dr. Francisco Junqueira, 1158	14010-030	Ribeirão Preto	SP
Av. Maria Antonia Camargo De Oliveira, 2965	14802-330	Araraquara	SP
Av. Nossa Senhora De Fátima, 50	11085-200	Santos	SP
Av. Padre Anchieta, 665/669/673	09891-420	São Bernardo do Campo	SP
Av. Ayrton Senna Da Silva, 1511	11726-000	Praia Grande	SP
Av. Presidente Kennedy, 9271	11705-000	Praia Grande	SP
Av. Antonio Emmerick, 245	11390-001	São Vicente	SP
Av. Salim Farah Maluf, 170	19026-140	Presidente Prudente	SP
R. Siqueira Campos, 1545	19013-030	Presidente Prudente	SP
R. Antônio Caputo, 331	09830-285	São Bernardo do Campo	SP
Av. Francisco Marengo, 2047	08694-000	Suzano	SP
Av. Piraporinha, 680	09891-001	São Bernardo do Campo	SP
R. Pedro De Toledo, 951	13330-090	Indaiatuba	SP
Av. Aniello Pratici, 494	07013-000	Guarulhos	SP
Estrada Do Embu, 162	06713-100	Cotia	SP
Av. Henrique Peres, 1330	08735-400	Mogi das Cruzes	SP
R. José Meloni, 998	08773-120	Mogi das Cruzes	SP
Estrada São Paulo-Mogi, 3810	08577-000	Itaquaquecetuba	SP
Av. Assembléia, 431	09913-130	Diadema	SP
R. Prudente De Moraes, S/N	08674-015	Suzano	SP
Av. Da Saudade, 1165	16020-265	Araçatuba	SP
R. Camargo, 245	05510-050	São Paulo	SP
Av. Brasil, 696	14401-240	Franca	SP
Av. Dos Estados, 4555	09210-580	Santo André	SP
Rod. Presidente Dutra Km, 155	12240-420	São José dos Campos	SP
Av. Paschoal Ardito, 242	13472-130	Americana	SP
Av. Henri Nestle, 100	14094-000	Ribeirão Preto	SP
Av. Presidente Juscelino Kubitschek, 6005	12220-000	São José dos Campos	SP
Av. Eng. Antonio Francisco De Paula Souza, 3900	13044-370	Campinas	SP
Av. Nacoes Unidas, 50/98	17033-260	Bauru	SP
R. Ricardo Melotto, 578	13411-068	Piracicaba	SP
R. Vereador Joao Batista Fitipaldi, 380	08685-000	Suzano	SP
R. Miguel Guidotti, 2315	13485-342	Limeira	SP
R. Maria Cinto De Biaggi, 377	18095-410	Sorocaba	SP
Av. Dr. Ricardo Jafet, 1501	04260-020	São Paulo	SP
Av. Fabio Barreto, 251	14050-000	Ribeirão Preto	SP
Av. Eduardo Andrea Matarazzo, 4045/ 4015	14060-810	Ribeirão Preto	SP
Av. Ruy Rodriguez, 3100	13060-646	Campinas	SP
Av. Presidente Tancredo De Almeida Neves, 1000	08530-460	Ferraz de Vasconcelos	SP
Av. Imperio Do Sol Nascente	13033-50	Campinas	SP
"Rod. Dom Pedro I, S/N Km 139,900	13080-395		SP
Av. Dom Pedro I, 3.060	12091-000	Taubaté	SP
Rod. Presidente Dutra, Km 161	12335-010	Jacaré	SP
R. Sever Do Vouga, 295	12944-006	Atibaia	SP
Av. Integração, 310 /Av. Antonio Faustino Dos Santos	06327-290	Carapicuíba	SP
R. Professor José De Barros 1217	06703-000	Cotia	SP
Rod. Engenheiro Rene Benedito Da Silva, 965	06683-000	Itapeví	SP
R. Messina, 346	13207-480	Jundiá	SP
R. Al. Araguaia - Sitio Tamboré, 1801	06455-000	Barueri	SP
Av. Dos Estados, 8393	09290-520	Santo André	SP
Av. Dr. Alberto Soares Sampaio, 2800	09380-000	Mauá	SP
Av. Piraporinha, 837	09891-001	São Bernardo do Campo	SP
R. Ipiranga, 1418	08730-000	Mogi das Cruzes	SP
Av. Nove De Julho, 897 - Loja 02	13313-100	Itu	SP
Av. João Manoel, 1150	07432-575	Arujá	SP
Av. Dr. Joviano Alvim, 1190	12942-653	Atibaia	SP
Av. Marginal, 10001	11250-000	Bertioga	SP
Av. Nove De Abril, 3400	11520-000	Cubatão	SP
R. João Pedro Orsi, S/N - Lotes 117 A 120	11740-000	Itanhaém	SP
R. Antonio Martins De Araujo, 100	11730-000	Mongaguá	SP
Av. Padre Anchieta, 4741	11750-000	Peruibe	SP
Rod. João Afonso De Souza Castellano, 141 - Loja 1	08557-700	Poá	SP
Av. Nossa Senhora De Fátima, 298	11085-202	Santos	SP
R. Dona Eugênia, 737	13416-401	Piracicaba	SP
Av. Mogi Mirim, 256	13844-110	Mogi Guaçu	SP
R. Doutor Ulhoa Cintra, 753	13800-061	Mogi Mirim	SP
Av. Rio Negro, 1.200	14406-005	Franca	SP
Av. Pernambuco, 25	14900-000	Itápolis	SP
R. Ceará, 1185	14085-520	Ribeirão Preto	SP
R. General Osorio, 1250	13560-640	São Carlos	SP
R. Silva Jardim, 4141	15014-050	São José do Rio Preto	SP
Av. Rio Branco, 450	11665-600	Caraguatatuba	SP
Av. Antonio Paschoal, 94	14170-000	Sertãozinho	SP
Av. Moacir Da Silveira, 1302	06516-050	Santana de Parnaíba	SP
R. José Da Silva Maciel, 1378	13348-490	Indaiatuba	SP
R. Coronel Lucio Seabra, 772	18270-240	Tatuí	SP
Av. Abilio Duarte De Souza, 237	19813-000	Assis	SP
R. Onze De Agosto, 3045	18277-000	Tatuí	SP
Av. Santo André, 735	09420-000	Ribeirão Pires	SP
Av. Humberto Campos, 3499	09424-600	Ribeirão Pires	SP
Av. João Pessoa, 273	19400-000	Presidente Venceslau	SP
Av. Rui Barbosa, 835	17900-000	Dracena	SP
R. José Antonio Blanco, 750	18681-874	Lençóis Paulista	SP
Av. Orestes Quêrcia, 105	14500-000	Ituverava	SP
R. Paes Leme, 341	16900-010	Andradina	SP
Av. Orlandia, 515	13423-480	Piracicaba	SP
Av. Juscelino Kubitschek De Oliveira, 880	12505-300	Guaratinguetá	SP

Relação de Pontos de Coleta

RAZÃO SOCIAL	CNPJ
HIDRÁULICA SANTO ANTÔNIO DE MARÍLIA LTDA	02441049/0001-05
JOÃO LUIZ BIONDO E FILHOS LTDA	66.761.313/0001-70
MANECHINI & MONTEIRO LTDA - ME	00.160.834/0001-64
OURIMADEIRAS CASA & CONSTRUÇÃO EIRELLI EPP	05.206.161/0001-50
OURIMADEIRAS CASA & CONSTRUÇÃO EIRELLI EPP	05.206.161/0003-11
SENDAS DISTRIBUIDORA S/A	06.057223/0258-32
ARTONI COMÉRCIO DE MATERIAIS PARA CONSTRUÇÃO LTDA	50408.038/0002-57
F. L. DEFANTE MATERIAL ELÉTRICOS	31.501.101/0001-70
HOME CENTER BRASIL MATERIAIS PARA CONSTRUÇÃO LTDA	83.817.858/0063-73
COMPANHIA BRASILEIRA DE DISTRIBUIÇÃO	47508411/1609-43
COMPANHIA BRASILEIRA DE DISTRIBUIÇÃO	47508411/1026-68
COMPANHIA BRASILEIRA DE DISTRIBUIÇÃO	47508411/1027-49
COMPANHIA BRASILEIRA DE DISTRIBUIÇÃO	47508411/1025-87
COMPANHIA BRASILEIRA DE DISTRIBUIÇÃO	47508411/1014-24
COMPANHIA BRASILEIRA DE DISTRIBUIÇÃO	47508411/1030-44
COMPANHIA BRASILEIRA DE DISTRIBUIÇÃO	47508411/1017-77
COMPANHIA BRASILEIRA DE DISTRIBUIÇÃO	47508411/0980-24
COMPANHIA BRASILEIRA DE DISTRIBUIÇÃO	47508411/2092-09
COMPANHIA BRASILEIRA DE DISTRIBUIÇÃO	47508411/1077-08
COMPANHIA BRASILEIRA DE DISTRIBUIÇÃO	47508411/1370-20
CONIBASE COMÉRCIO DE MATERIAIS PARA CONSTRUÇÃO LTDA	59784.868/0007-68
CONSTRUMARQUES JAÚ MATERIAIS DE CONSTRUÇÃO LTDA	62.253943/0006-98
CONSTRUMARQUES JAÚ MATERIAIS DE CONSTRUÇÃO LTDA	62.253943/0007-79
FIONOBRE LAR & CONSTRUÇÃO	04.587097/0001-31
FERRACINI E LENHARO LTDA	02.882.101/0001-69
FERRACINI E LENHARO LTDA	02.882.101/0002-40
GLOBO STAR COMÉRCIO DE MATERIAIS ELÉTRICOS LTDA EPP	07835.559/0001-80
L. F. BRINO & CIA LTDA	59881.318/0001-71
MENDES E FRANCELINO LTDA	30.625.603/0001-40
PAULINO NASCIMENTO FILHO & CIA LTDA	53961.983/0001-99
SENDAS DISTRIBUIDORA S/A	06.057223/0358-03
COMPANHIA BRASILEIRA DE DISTRIBUIÇÃO	47508411/1358-33
FINOKA CENTER COMÉRCIO DE MATERIAIS DE CONSTRUÇÃO LTDA	07771.601/0001-47
FORÇA E LUZ COMÉRCIO DE MAT. ELÉTRICOS IMP E EXP LTDA	00940.878/0001-07
SENDAS DISTRIBUIDORA S/A	06.057223/0295-87
TEGI COMÉRCIO DE MATERIAIS PARA CONSTRUÇÃO LTDA	67743.500/0001-94
TELETUSA MATERIAIS PARA CONSTRUÇÃO LTDA	00.014.855/0001-71
COMPANHIA BRASILEIRA DE DISTRIBUIÇÃO	47508411/1724-45
COMPANHIA BRASILEIRA DE DISTRIBUIÇÃO	47508411/1729-50
COMPANHIA BRASILEIRA DE DISTRIBUIÇÃO	47508411/2210-80
COMPANHIA BRASILEIRA DE DISTRIBUIÇÃO	47508411/1115-78
COMPANHIA BRASILEIRA DE DISTRIBUIÇÃO	47508411/1526-81
SENDAS DISTRIBUIDORA S/A	06.057223/0231-12
SENDAS DISTRIBUIDORA S/A	06.057223/0270-29
BJF ELÉTRICA E HIDRÁULICA LTDA	02.955.966/0001-08
ELÉTRICA BOA VISTA LIMEIRA LTDA - ME	67081.489/0001-44
GIAMAR GERENCIAMENTO DE SERVIÇOS EIRELI	15.303.577/0001-40
SAS NALLI MATERIAIS ELÉTRICOS E SERVIÇOS LTDA	04.021.140/0001-05
SENDAS DISTRIBUIDORA S/A	06.057223/0293-15
SENDAS DISTRIBUIDORA S/A	06.057223/0307-55
SENDAS DISTRIBUIDORA S/A	06.057223/0312-12
SENDAS DISTRIBUIDORA S/A	06.057223/0311-31
SENDAS DISTRIBUIDORA S/A	06.057223/0359-86
SENDAS DISTRIBUIDORA S/A	06.057223/0357-14
COMERCIAL DE ALIMENTOS CAETANO GUARAREMA LTDA	10454.303/0001-38
COMPANHIA BRASILEIRA DE DISTRIBUIÇÃO	47508411/1134-30
COMPANHIA BRASILEIRA DE DISTRIBUIÇÃO	47508411/1728-79
COMPANHIA BRASILEIRA DE DISTRIBUIÇÃO	47508411/0976-48
COMPANHIA BRASILEIRA DE DISTRIBUIÇÃO	47508411/1060-60
COMPANHIA BRASILEIRA DE DISTRIBUIÇÃO	47508411/0684-60
COMPANHIA BRASILEIRA DE DISTRIBUIÇÃO	47508411/1169-60
SENDAS DISTRIBUIDORA S/A	06.057223/0287-77
COMERCIAL ELÉTRICA FUMACHE LTDA ME	07.103.322/0001-05
COMPANHIA BRASILEIRA DE DISTRIBUIÇÃO	47508411/0979-90
COMPANHIA BRASILEIRA DE DISTRIBUIÇÃO	47508411/1032-26
COMPANHIA BRASILEIRA DE DISTRIBUIÇÃO	47508411/1080-03
COMPANHIA BRASILEIRA DE DISTRIBUIÇÃO	47508411/1081-94
COMPANHIA BRASILEIRA DE DISTRIBUIÇÃO	47508411/1305-21
COMPANHIA BRASILEIRA DE DISTRIBUIÇÃO	47508411/1378-87
COMPANHIA BRASILEIRA DE DISTRIBUIÇÃO	47508411/1394-05
COSTA & CESTARI MAT. ELÉTRICOS LTDA - ME	02.199.127/0001-07
SÃO PEDRO MATERIAIS PARA CONSTRUÇÃO DE ITATIBA LTDA ME	04.959.527/0001-07
ELETRICA COM L ANDRA LTDA	47.674.429/0010-19
MIGUI CENTER MATERIAIS ELETRICOS LTDA	13.953.661/0001-83
R. O. BORGES ME	06.325.117/0001-21
SAFRA COMÉRCIO DE MATERIAIS PARA CONSTRUÇÃO LTDA	52.484.953/0001-76
SÃO BENTO MATERIAL ELÉTRICO LTDA	17.775.828/0002-03
SÃO BENTO MATERIAL ELÉTRICO LTDA	17.775.828/0001-14
SENDAS DISTRIBUIDORA S/A	06.057223/0316-46
SUPERMERCADOS CAVICCHIOLLI LTDA	43.259.548/0009-10
SUPERMERCADOS CAVICCHIOLLI LTDA	43.259.548/0010-54
ATACADÃO S.A.	75.315.333/0001-09
COMPANHIA BRASILEIRA DE DISTRIBUIÇÃO	47508411/0076-73
COMPANHIA BRASILEIRA DE DISTRIBUIÇÃO	47508411/1593-41
COMPANHIA BRASILEIRA DE DISTRIBUIÇÃO	47508411/0940-37
COMPANHIA BRASILEIRA DE DISTRIBUIÇÃO	47508411/1111-44
COMPANHIA BRASILEIRA DE DISTRIBUIÇÃO	47508411/1028-20
COMPANHIA BRASILEIRA DE DISTRIBUIÇÃO	47508411/1497-02

ENDEREÇO	CEP	MUNICÍPIO	UF
Av. República, 2635	17510-402	Marília	SP
Av. Brasil, 77	13720-000	São José do Rio Pardo	SP
Av. Netinho Prado, 23	17208-270	Jaú	SP
R. Dos Expedicionários, 1187	19900-041	Ourinhos	SP
Av. Coronel Clementino Gonçalves, 2007	18900-000	Santa Cruz do Rio Pardo	SP
Av. Itavuvu, 1766	18076-005	Sorocaba	SP
Av. Pintos, 1256	14870-120	Jaboticabal	SP
R. Dr. Torres Neves, 338	13201-058	Jundiá	SP
Av. Mario Andrezza, 221	15081-490	São José do Rio Preto	SP
R. Rui Barbosa, S/N	11730-000	Mongaguá	SP
Av. Nove De Abril, 2376	11510-003	Cubatão	SP
Av. Brasil, 170	11533-000	Cubatão	SP
R. São Paulo, 370	11500-020	Cubatão	SP
R. Frei Gaspar, 2000	11340-000	São Vicente	SP
Av. Getúlio Vargas, 300	11730-000	Mongaguá	SP
Av. Marginal, 4569	11346-290	São Vicente	SP
Av. Prof. José Barreto, 1635	06700-000	Cotia	SP
R. José Joaquim De Lacerda, 1001	18080-410	Sorocaba	SP
R. Maria Cinto De Biaggi, 164	18095-410	Sorocaba	SP
R. Senhora Maria Ap. Pessutti Milego, 250	18048-140	Sorocaba	SP
Rod. Bunjiro Nakao, 46320	06730-000	Vargem Grande Paulista	SP
R. Campos Sales, 1268	18607-750	Botucatu	SP
R. Prefeito Alberto A. Casemiro, 1220	14940-000	Ibitinga	SP
Av. Euclides De Figueiredo, 850	13408-021	Piracicaba	SP
R. Rui Barbosa, 1271	17209-656	Jaú	SP
R. Atilio Lotto, 1175	17208-710	Jaú	SP
Av. Nações Unidas, 15-92	17013-035	Bauru	SP
Av. Nossa Senhora Do Carmo, 660	13411-030	Piracicaba	SP
Av. Tiradentes Norte, 222	17280-000	Pederneras	SP
Av. Ivo Mário Isaac Pires, 800	06720-480	Cotia	SP
R. Regente Feijó, 823	13400-100	Piracicaba	SP
Av. Eng. José Nelson Machado, 280	15800-200	Catanduva	SP
Av. Gal. Eurico Gaspar Dutra, 966	16370-000	Promissão	SP
Av. Coronel José Soares Marcondes, 4599	19053-210	Presidente Prudente	SP
Av. Joaquim Constantino, 3025	19053-300	Presidente Prudente	SP
Av. Tiradentes, 1550	16400-050	Lins	SP
Av. Marginal Maria Chica, 343	16306-070	Penápolis	SP
R. General Osório, 467	15400-000	Olímpia	SP
Av. Marginal Direita, 2450	14620-000	Orlândia	SP
Av. Raul Furquim, 2	14700-300	Bebedouro	SP
R. Regente Feijó, 148	12280-034	Caçapava	SP
Av. Presidente Vargas, 1671	14020-277	Ribeirão Preto	SP
Av. Presidente Castelo Branco, 2395	14095-000	Ribeirão Preto	SP
Av. Treze De Maio, 92/94/96	14090-260	Ribeirão Preto	SP
R. Professor Fenizio Marchini, 322	13971-000	Itapira	SP
R. Onze De Junho, 238	13486-100	Limeira	SP
R. João Pires, 470 - Loja Sala 01	12940-500	Atibaia	SP
R. Panamá, 51	13600-260	Araras	SP
Largo José Bonifácio, 149	13480-158	Limeira	SP
Av. Tancredo Neves, 450	13503-183	Rio Claro	SP
R. Senador Vergueiro, 428/498	09521-320	São Caetano do Sul	SP
R. General Marcondes Salgado, Qd 8-55	17010-040	Bauru	SP
Av. Senador Saraiva, 835	13013-061	Campinas	SP
Av. José Paulino, 2600	13140-707	Paulínia	SP
R. Capitão Alberto Aguiar Weissenh, 131	08900-000	Guararema	SP
R. Srg. Acrísio Santana, 84	12300-000	Jacareí	SP
Av. Dr. João Batista Santana, 2120	14790-000	Guaíra-SP	SP
R. Dr. Felício Laurito, 38	09400-000	Ribeirão Pires	SP
Av. São Paulo, 564	08780-500	Mogi das Cruzes	SP
R. Boa Vista, 523	09572-300	São Caetano do Sul	SP
Av. Dos Esportes, 607	13270-210	Valinhos	SP
Av. Francisco Monteiro, 1941	09406-300	Ribeirão Pires	SP
R. Santo Antônio, 832	13253-400	Itatiba	SP
R. Luis Emanuel Bianchi, 120	13255-170	Itatiba	SP
Estrada De Itapeçerica, Km 26	05858-000	Itapeçerica da Serra	SP
R. Boa Vista, 625	06900-000	Embu-Guaçu	SP
Av. Xv De Novembro, 334	06850-000	Itapeçerica da Serra	SP
Av. Independência, 5700	13280-000	Vinhedo	SP
R. Chequer Assis, 85	13190-000	Monte Mor	SP
R. Dr. Coutinho, 733	18200-358	Itapetininga	SP
R. Luis Scavone, 820	13255-290	Itatiba	SP
Estrada Benedicto Antonio Ragagnim, Lote 21 Quadra 6	13254-741	Itatiba	SP
R. Santa Rosália, 232	18095-040	Sorocaba	SP
Av. Mandaqui, 46	02250-000	São Paulo	SP
R. Sete De Setembro, 1145	08673-020	Suzano	SP
Av. Inocêncio Pires De Oliveira, 50	06725-105	Cotia	SP
Av. Alberto Hinoto, 550	08599-000	Itaquaquecetuba	SP
Rod. Alberto Hinoto, 3376	08598-110	Itaquaquecetuba	SP
Av. Ruy Rodriguez, 1700	13060-192	Campinas	SP
Av. Rio Das Pedras, 2627	13425-380	Piracicaba	SP
R. Willian Neumann, 360	13150-000	Cosmópolis	SP
Av. Morvan Dias De Figueiredo, 6169	02063-000	São Paulo	SP
R. Santa Clara, 22	12502-080	Guaratinguetá	SP
Av. Padre Anchieta , 4.580	11750-000	Peruíbe	SP
Av. Padre Anchieta, 2573	11750-000	Peruíbe	SP
R. Mal Deodoro, 142	12500-210	Guaratinguetá	SP
Av. Rui Barbosa, 763	11740-000	Itanhaém	SP
Av. Valkir Vergane, 614	11600-000	São Sebastião	SP

Relação de Pontos de Coleta

RAZÃO SOCIAL	CNPJ
ELÉTRICA RAMIRO LTDA EPP	61.159.182/0001-32
ADS SOLUÇÕES EM AQUECIMENTO LTDA.	19973433/0001-51
COMERCIAL LEAL ARARAQUARA LTDA	10.309.811/0001-22
COMPANHIA BRASILEIRA DE DISTRIBUIÇÃO	47508411/0926-89
COMPANHIA BRASILEIRA DE DISTRIBUIÇÃO	47508411/1158-08
COMPANHIA BRASILEIRA DE DISTRIBUIÇÃO	47508411/1722-83
MIDAS COM. DE MAT. ELÉTRICOS HIDRÁULICOS LTDA ME	04.369.853/0001-56
RODOLFO VIANNA NUNES	20.396.428/0001-02
SUPERSHOPPING ELÉTRICO LTDA	03.369.628/0001-57
TENDA ATACADO LTDA	01.157.555/0031-20
ATACADÃO S.A.	75.315.333/0190-47
AILTON JOSE DA SILVA MATERIAIS PARA CONSTRUÇÃO	10.409.599/0001-75
COMPANHIA BRASILEIRA DE DISTRIBUIÇÃO	47508411/0978-00
GUEDES CONSTRUÇÃO E ACABAMENTO LTDA	01.056.868/0001-76
JULIANA ANDREA BERTOLINO GOMES	28.722.600/0001-82
COMPANHIA BRASILEIRA DE DISTRIBUIÇÃO	47508411/2090-39
COMPANHIA BRASILEIRA DE DISTRIBUIÇÃO	47508411/0405-30
COMPANHIA BRASILEIRA DE DISTRIBUIÇÃO	47508411/0185-27
DMS PRODUTOS ELÉTRICOS LTDA	05.411.215/0001-19
NICOM COMÉRCIO DE MATERIAIS PARA CONSTRUÇÕES LTDA	60.403.110/0006-30
ADROALDO OLIVEIRA CAIRES FILHO EPP	14.813.244/0001-06
CML PEIXOTO LTDA	71.892.244/0001-74
COOPERATIVA DE CONSUMO DE INÚBIA PAULISTA	51.832.046/0007-01
COOPERATIVA DE CONSUMO DE INÚBIA PAULISTA	51.832.046/0006-12
G3S COMÉRCIO E INDÚSTRIA DE FERRO E AÇO LTDA	20.947.332/0005-19
ITALUZ COMÉRCIO DE MATERIAIS ELÉTRICOS LTDA - EPP	14.239.566/0001-85
OWL DE ALMEIDA - ME	16.848.808/0001-63
SUPERMERCADO ESTRELA DE REGENTE FEIJÓ LTDA	55.624.498/0006-60
SUPERMERCADO ESTRELA DE REGENTE FEIJÓ LTDA	55.624.498/0009-02
ATACADÃO S.A.	75.315.333/0195-51
COMPANHIA BRASILEIRA DE DISTRIBUIÇÃO	47508411/1602-77
TENDA ATACADO LTDA	01.157.555/0035-53
SENDAS DISTRIBUIDORA S/A	06.057.223/0382-25
ARALUX COMÉRCIO DE MATERIAIS ELÉTRICOS LTDA	20.319.618/0001-26
DA ROZ ELETRICIDADE E ENGENHARIA ELÉTRICA LTDA	51.379.576/0001-42
CASA DAS LÂMPADAS COM. LTDA	01.175.152/0002-79
IRMAOLUZ MATERIAL DE CONSTRUÇÃO LTDA	68.975.960/0001-00
JOSÉ MARIA BARBIERI CAMARGO E CIA LTDA EPP	49.560.972/0001-20
C.A.J. MATERIAIS ELÉTRICOS LTDA	75.552.353/0001-43
CASA MARQUES MATERIAIS PARA CONSTRUÇÃO LTDA	01.355.021/0001-92
CASA MARQUES MATERIAIS PARA CONSTRUÇÃO LTDA	01.355.021/0003-54
FRANCISCO MORATO MATERIAIS PARA CONSTRUÇÃO LTDA	08.922.100/0001-87
QUASE TUDO FRANCO DA ROCHA LTDA	13.153.777/0001-38
REDE MORATO CASA E DECORAÇÃO LTDA	22.555.473/0001-98
C&C CASA E CONSTRUCAO LTDA.	63.004.030/0074-41
CARREFOUR COMÉRCIO E INDÚSTRIA LTDA	45.543.915/0018-20
ELÉTRICA INTERLUZ LTDA EPP	04.004.097/0001-61
MATERIAIS DE CONSTRUÇÃO DINI LTDA	20.296.206/0002-07
RSC COMÉRCIO DE MATERIAIS PARA CONSTRUÇÃO LTDA	56.149.693/0001-33
LUMINÁRIAS E LUSTRES MAGALHÃES	09.602.313/0001-94
WAJ SUPRIMENTOS ELÉTRICOS	19.231.089/0001-25
AJ PORTO E CIA LTDA	74.274.515/0001-16
COVABRA SUPERMERCADOS LTDA	61.233.151/0011-56
COVABRA SUPERMERCADOS LTDA	61.233.151/0017-41
COVABRA SUPERMERCADOS LTDA	61.233.151/0029-85
COVABRA SUPERMERCADOS LTDA	61.233.151/0032-80
CD SÃO PEDRO COM. DE MAT. PARA CONST. LTDA	15.008.255/0001-78
PETRECA E CIA LTDA	11.222.330/0001-48
COVABRA SUPERMERCADOS LTDA	61.233.151/0020-47
COVABRA SUPERMERCADOS LTDA	61.233.151/0021-28
COVABRA SUPERMERCADOS LTDA	61.233.151/0025-51
E.R.RUIZ NETO COMERCIO DE MATERIAIS DE CONSTRUÇÃO EIRELI EPP	06.171.894/0001-69
FORNECEDORA DE MATERIAIS PARA CONSTRUÇÃO INDAIA LTDA	4.794.3998/0001-21
KANSAI MATERIAIS DE CONSTRUÇÃO LTDA ME	02.693.861/0001-28
ENIO AMARAL AROUCA EPP	07.356.453/0001-02
HASHIMOTO MATERIAIS PARA CONSTRUÇÃO LTDA	74.660.507/0001-08
SUPERMERCADOS CAVICCHIOLLI LTDA	43.259.548/0001-63
SUPERMERCADOS CAVICCHIOLLI LTDA	43.259.548/0002-44
SUPERMERCADOS CAVICCHIOLLI LTDA	43.259.548/0006-78
SUPERMERCADOS CAVICCHIOLLI LTDA	43.259.548/0008-30
SUPERMERCADOS CAVICCHIOLLI LTDA	43.259.548/0011-35
SUPERMERCADOS CAVICCHIOLLI LTDA	43.259.548/0013-05
SUPERMERCADOS CAVICCHIOLLI LTDA	43.259.548/0018-01
SUPERMERCADOS CAVICCHIOLLI LTDA	43.259.548/0019-92
SUPERMERCADOS CAVICCHIOLLI LTDA	43.259.548/0012-16
SUPERMERCADOS CAVICCHIOLLI LTDA	43.259.548/0017-20
SUPERMERCADOS CAVICCHIOLLI LTDA	43.259.548/0004-06
SUPERMERCADOS CAVICCHIOLLI LTDA	43.259.548/0007-59
SUPERMERCADOS CAVICCHIOLLI LTDA	43.259.548/0005-97
SUPERMERCADOS CAVICCHIOLLI LTDA	43.259.548/0022-98
C&C CASA E CONSTRUCAO LTDA.	63.004.030/0024-82
COMERCIAL MUIFFER GUACU LTDA	64.580.707/0002-88
EDUARDO SCABORA SOUZA 38850131852	32.517.907/0001-19
PRIMAR-NET INSTALAÇÕES ELÉTRICAS E INFO. LTDA	05.293.104/0001-55
C&C CASA E CONSTRUCAO LTDA.	63.004.030/0066-31
ELÉTRICA FORTE MATERIAL ELÉTRICO LTDA	01.731.828/0001-82
EDSON LUIZ TONETTI & CIA LTDA ME	05.406.744/0001-24
LEROY MERLIN COMPANHIA BRASILEIRA DE BRICOLAGEM	01.438.784/0060-57

ENDEREÇO	CEP	MUNICÍPIO	UF
R. Antônio Olívio De Araújo, 46	11740-000	Itanhaém	SP
R. Tomé De Souza, 102	13843-006	Mogi Guaçu	SP
R. José Barbieri Neto, 4464	14805-347	Araraquara	SP
R.Passeio Dos Flamboyants,200	13560-970	São Carlos	SP
Av. José Bonifácio, 483	14801-150	Araraquara	SP
R. São Sebastião, 1746	13560-230	São Carlos	SP
Av. Prefeito Antonio Julio De Toledo Garcia Lopes, 201	12954-270	Atibaia	SP
R. Padre Roque, 1277	13800-221	Mogi Mirim	SP
R. Nelson Pereira Lopes, 895	13660-102	Porto Ferreira	SP
Estrada Municipal Rubens Fernando Monte Ribeiro, 1	13571-513	São Carlos	SP
Av. Sebastião Jordão, 400	06602-000	Jandira	SP
R. Takaharu Urano, 638	07770-000	Cajamar	SP
Rod. Marechal Rondon, Km 105	13312-000	Itu	SP
R. Minas Gerais, 180	13318-000	Cabreúva	SP
Av. Bento Do Amaral Gurgel, 1106	13219-070	Jundiá	SP
Av. Padre Vicente Melillo, 1320	06036-003	Osasco	SP
Av. Desembargador Doutor Eduardo Cunha De Abreu, 1455	06310-240	Carapicuíba	SP
R. Dona Primitiva Vianco, 400	06016-004	Osasco	SP
Av. Elias Yazbek, 2348	06803-905	Embu	SP
R. Atica, 42	04634-040	São Paulo	SP
R. Capitão Moraes, 537	18170-000	Piedade	SP
Av. Dr. João Batista Lobato, 433	18200-190	Itapetininga	SP
Av. Da Saudade, 935	17800-000	Adamantina	SP
Av. Max Wirth, 292	17700-000	Oswaldo Cruz	SP
Av. Joaquim Constantino, 4348	19053-300	Presidente Prudente	SP
Av. Roberto Gemignani, 198	18406-000	Itapeva	SP
R. Gersoni Napoli, 163	11900-000	Registro	SP
Av. Oswaldo Da Silva, 609	19064-070	Presidente Prudente	SP
Av. Coronel José Soares Marcondes, 1750	19010-089	Presidente Prudente	SP
Av. José Herculano Km 111 Sn	11669-330	Caraguatatuba	SP
Av. Jose Herculano 1086	11666-000	Caraguatatuba	SP
Av. Marginal, 200	18606-294	Botucatu	SP
Av. Aricanduva, 5555	03527-000	São Paulo	SP
Av. Dona Renata, 1012	13600-001	Araras	SP
R. Dr. Armando Salles De Oliveira, 521	13610-220	Leme	SP
Av. Desembargador Paulo De Oliveira Costa, 390	12010-230	Taubaté	SP
Av. Sólón Pereira, 709	12570-000	Aparecida	SP
R. 21 De Abril, 28	13300-210	Itu	SP
R. São Carlos, 383 Salas 03 E 04	132900-000	Louveira	SP
R. José Bonifácio, 827	13730-210	Mococa	SP
Praça João Costal Chavarría, 111	13733-029	Mococa	SP
R. Gerônimo Caetano Garcia, 82	07901-000	Francisco Morato	SP
R. Ernest Steinkopff, 99	07803-020	Franco da Rocha	SP
Praça Pompílio Bessa, 86	07902-095	Francisco Morato	SP
Av. Doutor Francisco Junqueira, 2300	14020-000	Ribeirão Preto	SP
Av. Celso Fernando Ferreira Leite, 1540	14026-900	Ribeirão Preto	SP
R. Sebastião Sampaio, 970	14160-600	Sertãozinho	SP
Av. Duque De Caxias, 2375	13223-025	Várzea Paulista	SP
R. Rogério Da Silveira Camargo, 66	13315-000	Cabreúva	SP
Av. Frei Orestes Girardi, 2023	12460-000	Campos do Jordão	SP
Av. Juscelino Kubitschek, 8024	12220-000	São José dos Campos	SP
R. Bahia 692	18700-090	Avaré	SP
Av. Pio Xii, 900	13360-000	Capivari	SP
R. Rafael De Barros, 778	13610-200	Leme	SP
R. Dr. Ivan Maya De Vasconcellos, 239 - Parte A	13920-000	Pedreira	SP
Av. Benedito Storani, 347	13280-017	Vinhedo	SP
Av. Tenete Marques, 5500	06530-971	Santana de Parnaíba	SP
R. Siqueira Campos, 52 Leste	17280-000	Pederneiras	SP
Av. Antonio Joaquim Mendes, 471	13631-110	Pirassununga	SP
R. Presidente Prudente, 101	13480-260	Limeira	SP
R. 6, 300	13505-430	Rio Claro	SP
Av. Bernardino Flora Furlan, 1880	17280-000	Pederneiras	SP
R. Jatai, 33	13225-535	Várzea Paulista	SP
R. Victorio Spinucci 82	13223-200	Várzea Paulista	SP
Av. Marginal Santa Cruz, 498	11680-000	Ubatuba	SP
R. Cândido Da Silva, 728	13181-815	Sumaré	SP
R. João Bernestein, 630	13473-200	Americana	SP
R. Evaristo Batistuzzi, 285	13474-130	Americana	SP
R. Maranhão, 1065	13476-735	Americana	SP
R. Tamoio, 495	13466-250	Americana	SP
Av. De Cillo, 2200	13467-000	Americana	SP
Av. Santana, 1100	13188-000	Hortolândia	SP
R. Orestes Denadai, 5	13184-270	Hortolândia	SP
Av. Ampelio Gazzetta, 2799	13380-290	Nova Odessa	SP
Av. João Argenton, 2001	13170-380	Sumaré	SP
Av. Emilio Bosco, 2760	13179-910	Sumaré	SP
R. Limeira, 700	13454-214	Santa Bárbara d'Oeste	SP
R. Graça Martins, 650	13450-039	Santa Bárbara d'Oeste	SP
Av. Getúlio Vargas, 120	13326-000	Salto	SP
Av. Eugen Wismann, 600	13304-270	Itu	SP
Av. Andrômeda - Loja 189, 227	12230-000	São José dos Campos	SP
Av. Bandeirantes, 392	13845-440	Mogi Guaçu	SP
R. São José, 117	13920-000	Pedreira	SP
R. Pastor Natalino Paulino, 260	18683-216	Lençóis Paulista	SP
Av. Nuno De Assis, 20-120	17020-310	Bauru	SP
R. José Vieira Da Cunha E Silva, 445	19800-140	Assis	SP
R. Henrique Ferreira Dos Reis, 5020	13631-601	Pirassununga	SP
Av. Dom Pedro I, 5/N	12081-810	Taubaté	SP

Relação de Pontos de Coleta

RAZÃO SOCIAL	CNPJ
CENTRO DE DISTRIBUIÇÃO REDE KRILL LTDA	21.010.503/0009-75
CENTRO DE DISTRIBUIÇÃO REDE KRILL LTDA	21.010.503/0004-60
CENTRO DE DISTRIBUIÇÃO REDE KRILL LTDA	21.010.503/0018-66
O.L. DALMONTE - ME	04.033.097/0001-90
FF BORTOLAZO LTDA	61.651.089/0001-40
ALEXANDRE ANDERSON PRESTES	01.767.677/0001-12
IRMÃOS MACCHIA MATERIAIS ELÉTRICOS LTDA ME	05.295.438/0001-68
CASTELO DAS LUMINÁRIAS & MATERIAIS ELÉTRICOS LTDA	30.592.073/0001-80
LEROY MERLIN COMPANHIA BRASILEIRA DE BRICOLAGEM	01.438.784/0011-79
SENDAS DISTRIBUIDORA S/A	06.057.223/0298-20
SAINT-GOBAIN DISTRIBUIÇÃO BRASIL LTDA	03.84.0986/0043-55
SAINT-GOBAIN DISTRIBUIÇÃO BRASIL LTDA	03.84.0986/0035-45
SAINT-GOBAIN DISTRIBUIÇÃO BRASIL LTDA	03.84.0986/0005-20
SAINT-GOBAIN DISTRIBUIÇÃO BRASIL LTDA	03.84.0986/0033-83
SAINT-GOBAIN DISTRIBUIÇÃO BRASIL LTDA	03.84.0986/0021-40
SAINT-GOBAIN DISTRIBUIÇÃO BRASIL LTDA	03.84.0986/0064-80
SAINT-GOBAIN DISTRIBUIÇÃO BRASIL LTDA	03.84.0986/0065-60
BMB MATERIAL DE CONSTRUÇÃO S.A.	23.476.033/0003-70
BMB MATERIAL DE CONSTRUÇÃO S.A.	23.476.033/0002-99
ATACADÃO S.A.	75.315.333/0236-64
SENDAS DISTRIBUIDORA S/A	06.057.223/0354-71
ATACADÃO S.A.	75.315.333/0211-06
SCB DISTRIBUIÇÃO E COMÉRCIO VAREJISTA DE ALIMENTOS LTDA	30.197.161/0002-69
ATACADÃO S.A.	75.315.333/0018-57
ATACADÃO S.A.	75.315.333/0049-53
ATACADÃO S.A.	75.315.333/0239-07
COMERCIAL AZEVEDO MATERIAIS PARA CONSTRUÇÃO LTDA	07.383.360/0001-69
ATACADÃO S.A.	75.315.333/0219-63
MACHADO, RABELO & CIA COMERCIO DE MATERIAIS ELÉTRICOS LTDA	21.085.622/0001-30
COMERCIAL ELETRO BENEDETTI LTDA	64.064.355/0001-27
PARIS HIDRO LUZ LTDA	71.852.024/0003-89
PARIS HIDRO LUZ LTDA	71.852.024/0002-06
MANDI CASA E CONSTRUÇÃO EIRELI	33.137.120/0001-94
REDE TEM COM. E DISTRIBUIDORA DE MAT. P/ CONSTRUÇÃO LTDA	10.526.836/0001-88
RONDON & RIBEIRO MAT. ELÉTRICO EM GERAL LTDA ME	13.143.682/0001-33
TM MATERIAIS PARA CONSTRUÇÃO LTDA	06.010.146/0001-02
COMERCIAL ELETRO PEREZ LTDA - EPP	48.173.330/0001-05
ATACADÃO S.A.	75.315.333/0175-08
SERRANO E SOUZA DEPÓSITO DE MATERIAIS PARA CONSTRUÇÃO LTDA	05.973.798/0001-71
PROERGE MATERIAIS ELÉTRICOS LTDA ME	53.561.841/0001-34
SCB DISTRIBUIÇÃO E COMÉRCIO VAREJISTA DE ALIMENTOS LTDA	30.197.161/0004-20
SCB DISTRIBUIÇÃO E COMÉRCIO VAREJISTA DE ALIMENTOS LTDA	30.197.161/0011-50
SCB DISTRIBUIÇÃO E COMÉRCIO VAREJISTA DE ALIMENTOS LTDA	30.197.161/0026-36
SCB DISTRIBUIÇÃO E COMÉRCIO VAREJISTA DE ALIMENTOS LTDA	30.197.161/0028-06
SENDAS DISTRIBUIDORA S/A	06.057.223/0278-86
SENDAS DISTRIBUIDORA S/A	06.057.223/0385-78
SENDAS DISTRIBUIDORA S/A	06.057.223/0390-35
COMPANHIA SULAMERICANA DE DISTRIBUIÇÃO	11.517.841/0043-46
COMPANHIA SULAMERICANA DE DISTRIBUIÇÃO	11.517.841/0057-41
COMPANHIA SULAMERICANA DE DISTRIBUIÇÃO	11.517.841/0058-22
COMPANHIA SULAMERICANA DE DISTRIBUIÇÃO	11.517.841/0045-08
COMPANHIA SULAMERICANA DE DISTRIBUIÇÃO	11.517.841/0068-02
COMPANHIA SULAMERICANA DE DISTRIBUIÇÃO	11.517.841/0071-08
C&C CASA E CONSTRUCAO LTDA.	63.004.030/0033-73
C&C CASA E CONSTRUCAO LTDA.	63.004.030/0065-50
C&C CASA E CONSTRUCAO LTDA.	63.004.030/0043-45
C&C CASA E CONSTRUCAO LTDA.	63.004.030/0017-53
C&C CASA E CONSTRUCAO LTDA.	63.004.030/0076-03
C&C CASA E CONSTRUCAO LTDA.	63.004.030/0052-36
C&C CASA E CONSTRUCAO LTDA.	63.004.030/0027-25
C&C CASA E CONSTRUCAO LTDA.	63.004.030/0036-16
C&C CASA E CONSTRUCAO LTDA.	63.004.030/0016-72
COMPANHIA BRASILEIRA DE DISTRIBUIÇÃO	47.508.411/2166-71
KALLUNGA COM. E IND. GRÁFICA LTDA.	43.283.811/0087-20
KALLUNGA COM. E IND. GRÁFICA LTDA.	43.283.811/0236-05
COOPER. DOS PLANT. DE CANA DO OESTE DO ESTADO DE SP	71.320.915/0033-00
COOPER. DOS PLANT. DE CANA DO OESTE DO ESTADO DE SP	71.320.915/0008-07
COOPER. DOS PLANT. DE CANA DO OESTE DO ESTADO DE SP	71.320.915/0021-76
COOPER. DOS PLANT. DE CANA DO OESTE DO ESTADO DE SP	71.320.915/0007-18
COOPER. DOS PLANT. DE CANA DO OESTE DO ESTADO DE SP	71.320.915/0001-22
COOPER. DOS PLANT. DE CANA DO OESTE DO ESTADO DE SP	71.320.915/0052-72
META MATERIAIS ELETRICOS LTDA	43.270.727/0003-63
META MATERIAIS ELETRICOS LTDA	43.270.727/0001-00
ATACADÃO S.A.	75.315.333/0006-13
ATACADÃO S.A.	75.315.333/0017-76
ATACADÃO S.A.	75.315.333/0020-71
ATACADÃO S.A.	75.315.333/0021-52
ATACADÃO S.A.	75.315.333/0035-58
ATACADÃO S.A.	75.315.333/0048-72
ATACADÃO S.A.	75.315.333/0053-30
ATACADÃO S.A.	75.315.333/0057-63
ATACADÃO S.A.	75.315.333/0097-50
ATACADÃO S.A.	75.315.333/0120-34
ATACADÃO S.A.	75.315.333/0133-59
ATACADÃO S.A.	75.315.333/0140-88
ATACADÃO S.A.	75.315.333/0145-92
ATACADÃO S.A.	75.315.333/0164-55
ATACADÃO S.A.	75.315.333/0166-17

ENDEREÇO	CEP	MUNICÍPIO	UF
Av. Martins Fontes, 1101	11525-090	Cubatão	SP
R. Marina, 1081	11730-000	Mongaguá	SP
Av. Joaquim Jorge Peralta, 166	11533-300	Cubatão	SP
Av. Painguás, 1047	13630-146	Pirassununga	SP
R. Francisco De Toledo, 419	18530-000	Tietê	SP
R. Francisco Miguel, 448	13230-001	Campo Limpo Paulista	SP
Av. João Pilon, 247	18520-000	Cerquilha	SP
R. Paes De Linhares Nº: 1416	18075-630	Sorocaba	SP
Av. Do Estado, 1750	09520-150	São Caetano do Sul	SP
Av. Dr. Sebastião Henrique Da Cunha Pontes , 4.600	12237-823	São José dos Campos	SP
Av. Dom Pedro I, 2766	12914-481	Bragança Paulista	SP
Av. Dr. Cassio Paschoal Padovani, 1800	13420-360	Piracicaba	SP
Via Anhanguera, S/N	13181-050	Sumaré	SP
Av. Manoel Goulart, 3560	19060-000	Presidente Prudente	SP
Av. Cassiano Ricardo, 2183	12240-540	São José dos Campos	SP
R. Ildefonso Ferreira Dos Santos, 60	12091-600	Taubaté	SP
Av. Maurílio Biagi, 1800	14020-750	Ribeirão Preto	SP
Av. Ministro Marcos Freire, 1500	11724-205	Praia Grande	SP
Av. Do Estado, 6313	03105-005	São Paulo	SP
Av. Antônio José Junqueira De Azevedo, 30	14787-284	Barretos	SP
Av. Elias Yazbek, 1183	06803-002	Embu	SP
Rod. Armando Salles, 5888	06856-000	Itapeçerica da Serra	SP
Av. Juscelino Kubitschek De Oliveira, 637	12010-600	Taubaté	SP
Rod. Presidente Dutra, Km 213 Quadra G13	07178-580	Guarulhos	SP
Av. Otavio Braga De Mesquita, 3116	07140-230	Guarulhos	SP
Av. Penedo, 585	11370-400	São Vicente	SP
Av. Monteiro Lobato, 12140	11730-000	Mongaguá	SP
Av. Alfredo Antonio De Oliveira, 3355	15046-840	São José do Rio Preto	SP
Av. Nossa Senhora De Fátima, 9-19	17017-337	Bauru	SP
Av. Getúlio Vargas, 373	18540-000	Porto Feliz	SP
Av. Rebouças, 1329	13170-023	Sumaré	SP
R. Iacanga, 91	13468-590	Americana	SP
Av. Jose Maria Marques De Oliveira, 384C	13327-300	Salto	SP
Rod. Assis Chateaubriand (Sp 425), Nº 80 - Km 179	15064-000	São José do Rio Preto	SP
Av. Dos Caiçaras, 1763 - Loja 01	11420-440	Guarujá	SP
Av. Nossa Senhora De Lourdes, 89	13280-000	Vinhedo	SP
Av. 50A, 271	13506-050	Rio Claro	SP
R. Antonio Rota, 855	19063-600	Presidente Prudente	SP
R. José Félix De Oliveira, 928	06708-415	Cotia	SP
Av. Humberto Martignoni, 667	18803-150	Piraju	SP
Av. Voluntário Fernando Pinheiro Franco, 609	08710-500	Mogi das Cruzes	SP
Av. Adhemar De Barros, 1882	11430-002	Guarujá	SP
Av. Dos Esportes, 607	13270-210	Valinhos	SP
Av. Sao Paulo, 564	08780-570	Mogi das Cruzes	SP
Rod. Raposo Tavares, S/N	18023-000	Sorocaba	SP
Av. Dom Pedro I, 630	12081-810	Taubaté	SP
Av. Francisco De Paula Leite, 2200	13345-360	Indaiatuba	SP
R. Saudade, 1004	16200-008	Birigui	SP
Av. Euclides Miragaia, 1836	16200-270	Birigui	SP
R. Silveiras, 103	16201-013	Birigui	SP
Av. Literio Grecco, 600	15600-001	Fernandópolis	SP
R. Cardoso Ribeiro, 970	19900-100	Ourinhos	SP
R. Amazonas, 3638	15505-208	Votuporanga	SP
Rod. D. Pedro I, S/N Km138	13080-395	Campinas	SP
R. Oswaldo Oscar Barthelson, 31	13060-080	Campinas	SP
R. Soldado Antonio Martins Oliveira, 57	07031-010	Guarulhos	SP
Av. Dr. Chucrí Zaidam, 230	04583-110	São Paulo	SP
Av. Doutor Armando Pannunzio, 298	18050-000	Sorocaba	SP
Av. Antonio Emmerick, 245	11390-001	São Vicente	SP
Av. Saudade, 1214	13041-670	Campinas	SP
Av. Kennedy, 377/415	09726-261	São Bernardo do Campo	SP
Av. Doutor Afonso Vergueiro, 1700	18035-370	Sorocaba	SP
R. Amador Bueno, 187	11013-151	Santos	SP
Av. Adhemar De Barros, 1255	11430-002	Guarujá	SP
Av. Ana Costa, 64 - Loja: 66 E 68	11060-002	Santos	SP
R. São João, 1170	14870-240	Jaboticabal	SP
R. Ceará, 1170	14750-000	Pitangueiras	SP
R. Macir Ramazini, 1.280	14180-000	Pontal	SP
Av. Habib Jaballi, 355	14150-000	Serrana	SP
R. Dr. Pio Duffes. Nº 510	14170-680	Sertãozinho	SP
Av. Egisto Sicchieri, 568	14161-000	Sertãozinho	SP
R. Dr. Cicero Jones, 327	13465-370	Americana	SP
R. Dr. Candido Cruz, 141	13465-350	Americana	SP
Av. Raimundo Pereira De Magalhaes, 11980	02938-000	São Paulo	SP
Av. Presidente Kennedy, 1876	11702-200	Praia Grande	SP
Estrada M'Boi Mirim, 380	04905-000	São Paulo	SP
Av. Queiróz Dos Santos, 888	09015-310	Santo André	SP
Av. Marechal Tito, 2501	08210-040	São Paulo	SP
Estrada Do Pêssego, 100	08260-000	São Paulo	SP
Via Tancredo Neves, 191 Esq. Via Acesso Rod. Sp55	11435-000	Guarujá	SP
Av. Senador Teotônio Vilela, 8030	04864-002	São Paulo	SP
Av. Itapark, 3633	09350-000	Mauá	SP
Av. Dr Custodio De Lima, 297	08071-000	São Paulo	SP
R. Do Manifesto, 931	04209-000	São Paulo	SP
Av. José Carlos Sanches Cibantos	17507-395	Marília	SP
Av. Aroeiras, 285	14800-656	Araraquara	SP
Av. Dos Estados, 5200	09220-570	Santo André	SP
R. Da Agricultura, S/N	13454-000	Santa Bárbara d'Oeste	SP

Relação de Pontos de Coleta

RAZÃO SOCIAL	CNPJ
ATACADÃO S.A.	75.315.333/0194-70
ATACADÃO S.A.	75.315.333/0196-32
ATACADÃO S.A.	75.315.333/0218-82
ATACADÃO S.A.	75.315.333/0221-88
ATACADÃO S.A.	75.315.333/0223-40
ATACADÃO S.A.	75.315.333/0234-00
ATACADÃO S.A.	75.315.333/0235-83
ATACADÃO S.A.	75.315.333/0250-12
ATACADÃO S.A.	75.315.333/0257-99
M. N TERUYA COMERCIAL DE FERRAMENTAS LTDA	69194454/0001-47
M. N TERUYA COMERCIAL DE FERRAMENTAS LTDA	69194454/0003-09
COMGESSO DECORAÇÕES LTDA	01.879.689/0001-39
CASA XOKÉ MAT. DE CONST. LTDA	50.237.197/0001-55
ELETRO TÉCNICA YOSHIMURA EIRELI	45.841.251/0001-37
ITALUZ COMÉRCIO DE MATERIAIS ELÉTRICOS LTDA	14.239.566/0002-66
MAKRO ATACADISTA S.A	47427653/0031-30
MAKRO ATACADISTA S.A	47427653/0093-33
MAKRO ATACADISTA S.A	47427653/0100-05
MAKRO ATACADISTA S.A	47427653/0101-88
C&C CASA E CONSTRUCAO LTDA.	63.004.030/0032-92
C&C CASA E CONSTRUCAO LTDA.	63.004.030/0020-59
C&C CASA E CONSTRUCAO LTDA.	63.004.030/0048-50
C&C CASA E CONSTRUCAO LTDA.	63.004.030/0021-30
C&C CASA E CONSTRUCAO LTDA.	63.004.030/0008-62
C&C CASA E CONSTRUCAO LTDA.	63.004.030/0049-30
C&C CASA E CONSTRUCAO LTDA.	63.004.030/0038-88
C&C CASA E CONSTRUCAO LTDA.	63.004.030/0037-05
C&C CASA E CONSTRUCAO LTDA.	63.004.030/0015-91
C&C CASA E CONSTRUCAO LTDA.	63.004.030/0059-02
C&C CASA E CONSTRUCAO LTDA.	63.004.030/0050-74
C&C CASA E CONSTRUCAO LTDA.	63.004.030/0018-34
C&C CASA E CONSTRUCAO LTDA.	63.004.030/0031-01
COMERCIO DE MATERIAL ELETRICO AVARE LTDA	48.387.765/0001-52
DANIEL DO NASCIMENTO OLIVEIRA 39967252804	29.212.140/0001-05
CENTER CASTILHO MAT. P/ CONSTR. E ACAB. LTDA	61.843.256/0001-55
CENTER CASTILHO MAT. P/ CONSTR. E ACAB. LTDA	61.843.256/0007-40
CENTER CASTILHO MAT. P/ CONSTR. E ACAB. LTDA	61.843.256/0006-60
CENTER CASTILHO MAT. P/ CONSTR. E ACAB. LTDA	61.843.256/0009-02
CENTER CASTILHO MAT. P/ CONSTR. E ACAB. LTDA	61.843.256/0010-46
CENTER CASTILHO MAT. P/ CONSTR. E ACAB. LTDA	61.843.256/0012-08
CENTER CASTILHO MAT. P/ CONSTR. E ACAB. LTDA	61.843.256/0016-31
CENTER CASTILHO MAT. P/ CONSTR. E ACAB. LTDA	61.843.256/0017-12
CENTER CASTILHO MAT. P/ CONSTR. E ACAB. LTDA	61.843.256/0018-01
CENTER CASTILHO MAT. P/ CONSTR. E ACAB. LTDA	61.843.256/0015-50
CENTER CASTILHO MAT. P/ CONSTR. E ACAB. LTDA	61.843.256/0008-21
CENTER CASTILHO MAT. P/ CONSTR. E ACAB. LTDA	61.843.256/0020-18
CENTER CASTILHO MAT. P/ CONSTR. E ACAB. LTDA	61.843.256/0021-07
CENTER CASTILHO MAT. P/ CONSTR. E ACAB. LTDA	61.843.256/0024-41
HAVAN S.A.	79.379.491/0045-02
HAVAN S.A.	79.379.491/0134-04
HAVAN S.A.	79.379.491/0151-05
HAVAN S.A.	79.379.491/0128-66
HAVAN S.A.	79.379.491/0126-02
ATACADÃO S.A.	75.315.333/0267-60
ATACADÃO S.A.	75.315.333/0226-92
SUPERMERCADO VARANDAS LTDA	49949472/0001-84
SUPERMERCADO VARANDAS LTDA	49949472/0003-46
HELIO SANDOVAL JUNQUEIRA MENDES E CIA LTDA	20.382.304/0001-78
A.I.R. FERREIRA E PEREIRA LTDA	07.770.185/0001-62
A.I.R. FERREIRA E PEREIRA LTDA	07.770.185/0002-43
A.I.R. FERREIRA E PEREIRA LTDA	07.770.185/0003-24
A.I.R. FERREIRA E PEREIRA LTDA	07.770.185/0004-05
SUPERMAX COMERCIO DE ALIMENTOS LTDA	11.440.582/0001-43
FC ALEIXO JUNIOR ELETRICA	19.856.596/0001-54
FIGLIUOLO COMÉRCIO DE MATERIAIS ELÉTRICOS LTDA	60.584.166/0001-24
LUMI NOVO CENTRO MATERIAIS ELETRICOS LTDA	32.816.606/0001-96
CHRISTIANINI COMERCIAL ELETRICA LTDA	48.371.694/0001-08
ATACADÃO S.A.	75.315.333/0262-56
ATACADÃO S.A.	75.315.333/0229-35
LOPES & SIMIONATO MATERIAIS ELÉTRICOS LTDA	23.206.035/0001-87
NAVARA SAYURI KAWAMURA VOLPE	37.120.718/0001-21
COOPERATIVA DE TRABALHO VIDA NOVA DE MOGI MIRIM	02.007.980/0001-80
UEHARA COM. DE MAT. ELETR. LTDA	53.934.626/0001-31
MULTIPLA ELETRICA E FERRAGEM LTDA ME	01.587.730/0001-01
ELETRICA QUALICERTO COMERCIO DE MATERIAIS ELETRICOS LTDA	31.499.248/0001-72
ELÉTRICA PIRAJUÍ LTDA	54.732.011/0001-95
META LUMENS COMERCIO DE MATERIAIS ELETRICOS	19.050.359/0001-00
WMS SUPERMERCADOS DO BRASIL LTDA	00.063.960/0131-89
SAINT-GOBAIN DISTRIBUIÇÃO BRASIL LTDA	03.840.986/0063-07
INSTALADORA ELETRICA LONGHINI LTDA	02.485.146/0001-08
EURICO GONÇALVES DE PONTES - ME	13.186.693/0001-09
EURICO GONÇALVES DE PONTES - ME	13.186.693/0002-81
REINALDO DIAS DE PONTES - ME	30.962.333/0001-62
APARICIO RODRIGUES JARDIM - ME	34.399.273/0001-72
ATACADÃO S.A.	75.315.333/0060-69
DIMENSIONAL CENTELHA SOLUCOES LTDA	06.913.480/0015-63
NORTEI SUPRIMENTOS INDUSTRIAIS LTDA	46.044.053/0076-22
NORTEI SUPRIMENTOS INDUSTRIAIS LTDA	46.044.053/0004-58

ENDEREÇO	CEP	MUNICÍPIO	UF
Av. Antônio Frederico Ozanan, Sn	13215-485	Jundiá	SP
Av. Piracema, 1605	06460-030	Barueri	SP
R. Francisco Moron Fernandes, 1275	18047-770	Sorocaba	SP
R. Miguel Petroni, 5170	13563-470	São Carlos	SP
Av. Dos Autonomistas, 1542	06090-010	Osasco	SP
Rod. Presidente Dutra Km 59	12522-640	Guaratinguetá	SP
R. Pc Jordao Brambilla, 2061	11740-000	Itanhaém	SP
Av. Francisco Monteiro, Nº 1701 (Anexo Area 1A)	09406-300	Ribeirão Pires	SP
R. Cibas De Almeida Prado, Nº 200	16078-095	Araçatuba	SP
Av. Aricanduva, 3241	03527-000	São Paulo	SP
R. Julia Maria Galieta, 825	13179-040	Sumaré	SP
Av. Prefeito Jácomo Nicolau Paccola, 685	18685-505	Lençóis Paulista	SP
R. São Sebastião Da Grama, 80	13847-167	Mogi Guaçu	SP
Av. Brasil, 1818	19013-000	Presidente Prudente	SP
R. São Pedro, 1959	18460-009	Itararé	SP
Rod. Raposo Távares, S/N - Km 104	18110-005	Votorantim	SP
Av. Joaquim Constantino, 7204	19067-550	Presidente Prudente	SP
Av. Dos Imigrantes, 111	12043-490	Taubaté	SP
R. Carlos Pavarini, 180	17519-680	Marília	SP
Av. Giovanni Gronchi, 5812	05724-002	São Paulo	SP
Av. Alcântara Machado, 2000	03102-002	São Paulo	SP
Av. Aricanduva, 5555	03527-000	São Paulo	SP
Av. Brasil, 1860	01430-001	São Paulo	SP
Av. Professor Francisco Morato, 6361	05521-400	São Paulo	SP
Av. Pedro Américo, 23	09110-560	Santo André	SP
Av. Nações Unidas, 23.343	04795-100	São Paulo	SP
Av. Antonio Frederico Ozanan, 4880	13215-011	Jundiá	SP
R. Manoel Gaya, 390	02313-000	São Paulo	SP
Av. Presidente Castelo Branco, 7207	01142-100	São Paulo	SP
Av. Dos Autonomistas, 1828	06020-010	Osasco	SP
Av. Industrial, 700	09080-500	Santo André	SP
Av. Brigadeiro Faria Lima, 6363	15090-900	São José do Rio Preto	SP
R. Major Vitoriano, 622	18707-010	Avaré	SP
Av. Antonio Miguel Dos Santos, 475	11431-050	Guarujá	SP
Rod. Raposo Távares, 14893	05577-300	São Paulo	SP
Av. Rudge Ramos, 790	09638-000	São Bernardo do Campo	SP
Av. Jabaquara, 583	04045-000	São Paulo	SP
Av. Prof. Luiz Inácio Anhaia Mello, 2100	03154-100	São paulo	SP
Av. Marechal Tito, 6325	08115-100	São Paulo	SP
Av. Francisco Ferreira Lopes, 171	08735-200	Mogi das Cruzes	SP
Av. Ministro Marcos Freire, 1300	11724-000	Praia Grande	SP
Av. Rotary, 825	09721-000	São Bernardo do Campo	SP
Av. Francisco Rod.Rigues Filho, 1550	08773-380	Mogi das Cruzes	SP
Av. Piraporinha, 1067	09950-000	Diadema	SP
Av. Dom Pedro I, 946	11440-001	Guarujá	SP
Av. Conselheiro Rod.Rigues Alves, 155	11015-201	Santos	SP
Av. João Abel, 654	11750-000	Peruibe	SP
R. João De Souza Lima, 35	11085-385	Santos	SP
Av. Araçás, 1.300	16010-285	Araçatuba	SP
Av. Nasser Marão, S/N - Lado Impar	15503-005	Votuporanga	SP
R. Joaquim Lyra Brandão, 400	18606-070	Botucatu	SP
Av. Alberto Benassi, 2.560 Área A	14804-300	Araraquara	SP
Av. Ruy Rodriguez, 1540	13060-192	Campinas	SP
Av. Pedro Botesi, 2855	13806-635	Mogi Mirim	SP
Av. Aricanduva, 3640	03490-000	São Paulo	SP
Av. Senador Pinheiro Machado, 643	11075-003	Santos	SP
Av. Dr Moura Ribeiro, 116	11070-060	Santos	SP
Av. Dr. Francisco De Paula Leão, 660	14580-000	Guará	SP
R. Oswaldo Cochrane, 81	11040-111	Santos	SP
R. Alexandre Herculano, 143	11050-031	Santos	SP
Av. Siqueira Campos, 480	11045-200	Santos	SP
Av. Senador Pinheiro Machado, 677	11075-003	Santos	SP
R. Senador Dantas, 413	11015-211	Santos	SP
R. Dr Mariano Dias, 193	14781-083	Barretos	SP
R. Joaquim Floriano, 656	04534-002	São Paulo	SP
R. Carolina Lucca Vaz, 196	13303-519	Itu	SP
R. Almeida Brandão, 11-16	17013-421	Bauru	SP
R. Peloponeso, 102	06709-360	Cotia	SP
Av. Interlagos, 4211	04661-300	São Paulo	SP
R. Quintino Bocaiuva, 1009	17202-120	Jau	SP
Av. Elias Maluf, 1939	18055-215	Sorocaba	SP
R. Ariovaldo Silveira Franco, 190	138001-005	Mogi Mirim	SP
Av. Aricanduva, 3600	03490-000	São Paulo	SP
R. Eptacio Pessoa, 585	18650-000	São Manuel	SP
Av. Benjamin Constant, 1030	14870-140	Jaboticabal	SP
R. Treze De Maio, 389	16600-027	Pirajuí	SP
Av. Sapopemba, 766	03345-000	São Paulo	SP
Av. Salim Farah Maluf, 17	19026-240	Presidente Prudente	SP
Av. Dr. Francisco Pereira Lopes, 1701	13561-250	São Carlos	SP
R. Rosalbino Tucci, 720	14940-184	Ibitinga	SP
Av. Kazumi Yoshimura, 58	18411-390	Itapeva	SP
R. Emiliana Santiago Machado, 175	18401-580	Itapeva	SP
Av. Silei Benato De Almeida, 66	18404-537	Itapeva	SP
R. Alexandrino De Moraes, 181	18407-130	Itapeva	SP
Av. Morvan Dias De Figueiredo, 6157	02170-000	São Paulo	SP
Av. Armando Ragonha, 190	13481-316	Limeira	SP
R. José Szakall, 177	01140-120	São Paulo	SP
Av. Orozimbo Maia, 1741	13024-035	Campinas	SP

Relação de Pontos de Coleta

RAZÃO SOCIAL	CNPJ
NORTEL SUPRIMENTOS INDUSTRIAIS LTDA	46.044.053/0029-06
ASSOCIAÇÃO DOS COLETORES DE RESÍDUOS SÓLIDOS DE ITAPIRA	08911.046/0001-74
MUNICÍPIO DE CRUZEIRO	46.668.596/0001-01
A.M.G ATACAREJO DE PRODUTOS ALIMENTÍCIOS LTDA	32.301.712/0001-37
SUPERINTENDÊNCIA DE ÁGUA ESGOTO E MEIO AMBIENTE	46.933.016/0001-58
SUPERMERCADO NOVA BENTA LTDA	44.092.823/0001-60
CARREFOUR COMÉRCIO E INDÚSTRIA LTDA	45.543.915/0218-55
CARREFOUR COMÉRCIO E INDÚSTRIA LTDA	45.543.915/0328-90
CARREFOUR COMÉRCIO E INDÚSTRIA LTDA	45.543.915/0042-50
CARREFOUR COMÉRCIO E INDÚSTRIA LTDA	45.543.915/0012-34
CARREFOUR COMÉRCIO E INDÚSTRIA LTDA	45.543.915/0221-50
COMERCIAL DE ALIMENTOS CARREFOUR LTDA	62.545.579/0008-00
CARREFOUR COMÉRCIO E INDÚSTRIA LTDA	45.543.915/0310-60
CARREFOUR COMÉRCIO E INDÚSTRIA LTDA	45.543.915/0376-97
CARREFOUR COMÉRCIO E INDÚSTRIA LTDA	45.543.915/0064-65
CARREFOUR COMÉRCIO E INDÚSTRIA LTDA	45.543.915/0229-08
CARREFOUR COMÉRCIO E INDÚSTRIA LTDA	62.545.579/0023-30
CARREFOUR COMÉRCIO E INDÚSTRIA LTDA	45.543.915/0364-53
COMERCIAL DE ALIMENTOS CARREFOUR LTDA	62.545.579/0013-69
CARREFOUR COMÉRCIO E INDÚSTRIA LTDA	45.543.915/0067-08
CARREFOUR COMÉRCIO E INDÚSTRIA LTDA	45.543.915/0015-87
CARREFOUR COMÉRCIO E INDÚSTRIA LTDA	45.543.915/0050-60
CARREFOUR COMÉRCIO E INDÚSTRIA LTDA	45.543.915/0344-00
CARREFOUR COMÉRCIO E INDÚSTRIA LTDA	45.543.915/0358-05
CARREFOUR COMÉRCIO E INDÚSTRIA LTDA	45.543.915/0034-40
CARREFOUR COMÉRCIO E INDÚSTRIA LTDA	45.543.915/0283-53
CARREFOUR COMÉRCIO E INDÚSTRIA LTDA	45.543.915/0017-49
CARREFOUR COMÉRCIO E INDÚSTRIA LTDA	45.543.915/0222-31
CARREFOUR COMÉRCIO E INDÚSTRIA LTDA	45.543.915/0124-30
CARREFOUR COMÉRCIO E INDÚSTRIA LTDA	45.543.915/0204-50
CARREFOUR COMÉRCIO E INDÚSTRIA LTDA	45.543.915/0107-30
CARREFOUR COMÉRCIO E INDÚSTRIA LTDA	45.543.915/0223-12
CARREFOUR COMÉRCIO E INDÚSTRIA LTDA	45.543.915/0127-83
CARREFOUR COMÉRCIO E INDÚSTRIA LTDA	45.543.915/0521-49
CARREFOUR COMÉRCIO E INDÚSTRIA LTDA	45.543.915/0523-00
CARREFOUR COMÉRCIO E INDÚSTRIA LTDA	45.543.915/0022-06
ASTURIAS COM.DE MAD. E MAT. P CONSTR.	11.200.437/0001-95
PAGUE MENOS COM. DE PROD. ALIMENTÍCIOS LTDA	60.494.416/0001-35
PAGUE MENOS COM. DE PROD. ALIMENTÍCIOS LTDA	60.494.416/0003-05
PAGUE MENOS COM. DE PROD. ALIMENTÍCIOS LTDA	60.494.416/0004-88
PAGUE MENOS COM. DE PROD. ALIMENTÍCIOS LTDA	60.494.416/0005-69
PAGUE MENOS COM. DE PROD. ALIMENTÍCIOS LTDA	60.494.416/0006-40
PAGUE MENOS COM. DE PROD. ALIMENTÍCIOS LTDA	60.494.416/0007-20
PAGUE MENOS COM. DE PROD. ALIMENTÍCIOS LTDA	60.494.416/0008-01
PAGUE MENOS COM. DE PROD. ALIMENTÍCIOS LTDA	60.494.416/0009-92
PAGUE MENOS COM. DE PROD. ALIMENTÍCIOS LTDA	60.494.416/0010-26
PAGUE MENOS COM. DE PROD. ALIMENTÍCIOS LTDA	60.494.416/0012-98
PAGUE MENOS COM. DE PROD. ALIMENTÍCIOS LTDA	60.494.416/0013-79
PAGUE MENOS COM. DE PROD. ALIMENTÍCIOS LTDA	60.494.416/0014-50
PAGUE MENOS COM. DE PROD. ALIMENTÍCIOS LTDA	60.494.416/0016-11
PAGUE MENOS COM. DE PROD. ALIMENTÍCIOS LTDA	60.494.416/0017-00
PAGUE MENOS COM. DE PROD. ALIMENTÍCIOS LTDA	60.494.416/0019-64
PAGUE MENOS COM. DE PROD. ALIMENTÍCIOS LTDA	60.494.416/0021-89
PAGUE MENOS COM. DE PROD. ALIMENTÍCIOS LTDA	60.494.416/0020-06
PAGUE MENOS COM. DE PROD. ALIMENTÍCIOS LTDA	60.494.416/0023-40
PAGUE MENOS COM. DE PROD. ALIMENTÍCIOS LTDA	60.494.416/0022-60
PAGUE MENOS COM. DE PROD. ALIMENTÍCIOS LTDA	60.494.416/0024-21
PAGUE MENOS COM. DE PROD. ALIMENTÍCIOS LTDA	60.494.416/0025-02
PAGUE MENOS COM. DE PROD. ALIMENTÍCIOS LTDA	60.494.416/0026-93
PAGUE MENOS COM. DE PROD. ALIMENTÍCIOS LTDA	60.494.416/0027-74
PAGUE MENOS COM. DE PROD. ALIMENTÍCIOS LTDA	60.494.416/0028-55
PAGUE MENOS COM. DE PROD. ALIMENTÍCIOS LTDA	60.494.416/0029-36
PAGUE MENOS COM. DE PROD. ALIMENTÍCIOS LTDA	60.494.416/0030-70
PAGUE MENOS COM. DE PROD. ALIMENTÍCIOS LTDA	60.494.416/0031-50
PAGUE MENOS COM. DE PROD. ALIMENTÍCIOS LTDA	60.494.416/0032-31
BARRACÃO SUPERMERCADO LTDA	62.375.191/0001-23
BARRACÃO SUPERMERCADO LTDA	62.375.191/0007-19
BARRACÃO SUPERMERCADO LTDA	62.375.191/0009-80
BARRACÃO SUPERMERCADO LTDA	62.375.191/0004-76
BARRACÃO SUPERMERCADO LTDA	62.375.191/0005-57
ATACADÃO S.A.	75.315.333/0251-01
COMPANHIA SULAMERICANA DE DISTRIBUIÇÃO	11.517.841/0042-65
COMPANHIA SULAMERICANA DE DISTRIBUIÇÃO	11.517.841/0051-56
COMPANHIA SULAMERICANA DE DISTRIBUIÇÃO	11.517.841/0052-37
COMPANHIA SULAMERICANA DE DISTRIBUIÇÃO	11.517.841/0056-60
COMPANHIA SULAMERICANA DE DISTRIBUIÇÃO	11.517.841/0059-03
COMPANHIA SULAMERICANA DE DISTRIBUIÇÃO	11.517.841/0060-47
COMPANHIA SULAMERICANA DE DISTRIBUIÇÃO	11.517.841/0054-07
COMPANHIA SULAMERICANA DE DISTRIBUIÇÃO	11.517.841/0061-28
COMPANHIA SULAMERICANA DE DISTRIBUIÇÃO	11.517.841/0062-09
COMPANHIA SULAMERICANA DE DISTRIBUIÇÃO	11.517.841/0072-80
COMPANHIA SULAMERICANA DE DISTRIBUIÇÃO	11.517.841/0074-42
COMPANHIA SULAMERICANA DE DISTRIBUIÇÃO	11.517.841/0076-04
CAMR LTDA	04.309.489/0001-39
CASA DO LED ARTIGOS DE ILUMINACAO LTDA	26.261.512/0001-03
ASSOCIAÇÃO DO MORUMBI TOWN	24.550.145/0001-24
JUMPER MATERIAIS ELETRICOS LTDA	32.240.952/0001-79
LOMAR HIDRAULICA E ELETRICA LTDA	01.998.127/0001-04

ENDEREÇO	CEP	MUNICÍPIO	UF
R. Dr. Gustavo Orsolini, 6465	13052-501	Campinas	SP
R. Professor Fenizio Marchini, 1010	13971-000	Itapira	SP
R. Bertolino Cipriano Pinto, 467	12711-000	Cruzeiro	SP
R. Francisco De Toledo, 830	18530-000	Tietê	SP
R. Harry Gianecchini, 350	15400-403	Olimpia	SP
R. Santa Maria, 441	03085-000	São Paulo	SP
Av. Maria Servidei Demarchi, 398	09820-000	São Bernardo do Campo	SP
Av. Taboão, 2000	09655-000	São Bernardo do Campo	SP
R. Aquidaban, S/N	09520-180	São Caetano do Sul	SP
Via Anchieta, 3398	04246-002	São Paulo	SP
R. Do Oratório, 85	09280-550	Santo André	SP
R. Pamplona, 1704	01405-002	São Paulo	SP
Av. Santo Amaro, 4815	04701-000	São Paulo	SP
Av. Engenheiro George Corbisier, 273	04345-000	São Paulo	SP
Av. Alberto Augusto Alves, 50	05724-030	São Paulo	SP
Av. José César De Oliveira, S/N	05317-000	São Paulo	SP
Av. Projetada, S/N	13054-057	Campinas	SP
Av. Paulo Faccini, 240	07111-070	Guarulhos	SP
Av. Moysés Rouyen, S/N	02049-010	São Paulo	SP
Estrada Do Pêssego, 1200	08260-000	São Paulo	SP
Av. Rio Das Pedras, 555	03453-000	São Paulo	SP
Av. Regente Feijó, 1759	03342-000	São Paulo	SP
R. Marambaia, 200	02513-000	São Paulo	SP
Av. Mutinga, S/N	05154-000	São Paulo	SP
Av. Otaviano Alves De Lima, 1824	02501-000	São Paulo	SP
Av. Guilherme Dumont Vilares, 1015	05640-001	São Paulo	SP
R. José Benedetti, 247	09770-140	São Bernardo do Campo	SP
Av. Brasil, 401	12287-020	Caçapava	SP
Av. Presidente Kennedy, 404	13334-170	Indaiatuba	SP
Av. Dr. Otaviano Pereira Mendes, S/N	13301-000	Itu	SP
R. Cel. Venâncio Ferreira Alves Adorno, 210	13800-221	Mogi Mirim	SP
R. Campos Sales, 725	13322-060	Salto	SP
Alameda Jardim, Estr. Da Boiada, 97	13280-000	Vinhedo	SP
Av. São Carlos, 3594	13566-330	São Carlos	SP
Av. Bruno Ruggerio Filho, 1751	13562-420	São Carlos	SP
"Rod. Raposo Tavares Sn Km 17 5			SP
Av. Dos Caiçaras, 1092	11420-440	Guarujá	SP
Av. Da Amizade, 2085	13455-416	Santa Bárbara d'Oeste	SP
R. Do Vaticano, 30	13471-741	Americana	SP
R. Das Castanheiras, 593	13468-000	Americana	SP
Av. Ampélio Gazzeta, 1800	13385-043	Nova Odessa	SP
Av. Henrique Roberto Guilherme A. Brechmacher, 2009	13474-140	Americana	SP
Av. Prefeito José Maria De Araújo Junior, 935	13450-860	Santa Bárbara d'Oeste	SP
Av. Paschoal Ardito, 700	13472-130	Americana	SP
Av. Da Amizade, 1900	13175-490	Sumaré	SP
R. Ângelo Ongaro, 1017	13171-525	Sumaré	SP
R. Três Marias, 736	13334-381	Indaiatuba	SP
R. Maceió, 608	13454-360	Santa Bárbara d'Oeste	SP
Av. Mirandópolis, 860	13050-470	Campinas	SP
R. Benedito Alves Aranha, 130	13084-090	Campinas	SP
R. Benedito Leite, 358	13185-280	Hortolândia	SP
Estrada Municipal Valêncio Calegari, 3380	13181-585	Sumaré	SP
R. Bela Vista, 62	18530-000	Tietê	SP
R. Viriato Da Silva Vianna, 335	18550-000	Boituva	SP
Estrada Municipal Antonio Fontana Atn-142, 50	13162-310	Artur Nogueira	SP
R. Adelmo Cavagioni, 300	13411-070	Piracicaba	SP
R. Maestro Benedito Quintino, 1325	13520-000	São Pedro	SP
Av. Dona Renata, 1075	13601-000	Araras	SP
Av. Augusta Viola Da Costa, 1712	13606-020	Araras	SP
Av. Baden Powell, 2026	13040-093	Campinas	SP
R. Vicente De Felice, 580	13482-075	Limeira	SP
Av. Dona Francisca, 333	13405-259	Piracicaba	SP
R. Nove De Julho, 1661	13322-000	Salto	SP
Av. João Aranha, 470	13145-256	Paulínia	SP
Av. John Boyd Dunlop, 8930	13059-587	Campinas	SP
Av. José Henrique De Ferraz, 11-35	17054-697	Bauru	SP
R. Alexandre Favero, 3-56	17055-050	Bauru	SP
R. Angelo Valinetti, 877	17280-000	Pederneiras	SP
R. Constantino Mauro Agostinho, 711	17220-127	Jaú	SP
R. Dante Lazzari, 295	17213-450	Jaú	SP
Av. Inajar De Souza, 5180	02861-190	São Paulo	SP
Av. Enida Dos Araçás, 2201	16010-285	Araçatuba	SP
R. Olavo Bilac, 62	16400-075	Lins	SP
R. Paulo Aparecido Giraldi, 02	16400-046	Lins	SP
Av. Walter Antônio Fontana	19815-340	Assis	SP
Av. Waldemar Alves, 1646 B	16074-000	Araçatuba	SP
R. Sassaichi Masaki, 663	16370-000	Promissão	SP
Av. Enida São Paulo, 441	16403-020	Lins	SP
Av. Noroeste, 500	16370-000	Promissão	SP
Av. João Ramalho, 634	17520-240	Marília	SP
Av. Emilio Arroyo Hernandez, 2749	15503-027	Votuporanga	SP
R. Augusto Pereira De Moraes, 472	16303-040	Penápolis	SP
Av. Antonio Antunes Junior, 5700	15046-670	São José Do Rio Preto	SP
R. Laurito Gabriel, 248	18190-000	Araçoiaba Da Serra	SP
R. Heitor Penteado, 86	17400-092	Garça	SP
Av. Giovanni Gronchi, 5930	05724-002	São Paulo	SP
Av. São Miguel, 3855	03871-000	São Paulo	SP
R. Paulo Franco, 113	05305-030	São Paulo	SP

Relação de Pontos de Coleta

RAZÃO SOCIAL	CNPJ
ILUMINA ELÉTRICA EIRELI EPP	17528.218/0001-16
ELETRICA COML ANDRA LTDA	47674429/0016-04
SAINT-GOBAIN DISTRIBUIÇÃO BRASIL LTDA	03.840986/0003-68
SAINT-GOBAIN DISTRIBUIÇÃO BRASIL LTDA	03.840986/0004-49
SAINT-GOBAIN DISTRIBUIÇÃO BRASIL LTDA	03.840986/0006-00
SAINT-GOBAIN DISTRIBUIÇÃO BRASIL LTDA	03.840986/0010-97
SAINT-GOBAIN DISTRIBUIÇÃO BRASIL LTDA	03.840986/0012-59
SAINT-GOBAIN DISTRIBUIÇÃO BRASIL LTDA	03.840986/0014-10
SAINT-GOBAIN DISTRIBUIÇÃO BRASIL LTDA	03.840986/0017-63
SAINT-GOBAIN DISTRIBUIÇÃO BRASIL LTDA	03.840986/0018-44
SAINT-GOBAIN DISTRIBUIÇÃO BRASIL LTDA	03.840986/0019-25
SAINT-GOBAIN DISTRIBUIÇÃO BRASIL LTDA	03.840986/0020-69
SAINT-GOBAIN DISTRIBUIÇÃO BRASIL LTDA	03.840986/0022-20
SAINT-GOBAIN DISTRIBUIÇÃO BRASIL LTDA	03.840986/0023-01
SAINT-GOBAIN DISTRIBUIÇÃO BRASIL LTDA	03.840986/0024-92
SAINT-GOBAIN DISTRIBUIÇÃO BRASIL LTDA	03.840986/0025-73
SAINT-GOBAIN DISTRIBUIÇÃO BRASIL LTDA	03.840986/0037-07
SAINT-GOBAIN DISTRIBUIÇÃO BRASIL LTDA	03.840986/0038-98
SAINT-GOBAIN DISTRIBUIÇÃO BRASIL LTDA	03.840986/0040-02
SAINT-GOBAIN DISTRIBUIÇÃO BRASIL LTDA	03.840986/0048-60
SAINT-GOBAIN DISTRIBUIÇÃO BRASIL LTDA	03.840986/0049-40
SAINT-GOBAIN DISTRIBUIÇÃO BRASIL LTDA	03.840986/0052-46
SAINT-GOBAIN DISTRIBUIÇÃO BRASIL LTDA	03.840986/0055-99
SAINT-GOBAIN DISTRIBUIÇÃO BRASIL LTDA	03.840986/0057-50
SAINT-GOBAIN DISTRIBUIÇÃO BRASIL LTDA	03.840986/0061-37
SAINT-GOBAIN DISTRIBUIÇÃO BRASIL LTDA	03.840986/0062-18
SAINT-GOBAIN DISTRIBUIÇÃO BRASIL LTDA	03.840986/0067-22
R. A. PRODUTOS HIDRAULICOS LTDA	
COOPER. SOCIAL E DE TRABALHO DOS CATAD. DE MAT. RECICL. DE CAPÃO BONITO	10.657199/0001-89
LEONELLO COMÉRCIO DE AREIA LTDA	57821.522/0001-71
TOYO JOYA MATERIAIS PARA CONSTRUÇÃO LTDA	55.844.229/0003-66
SOROLUZ COMÉRCIO DE MATERIAIS ELÉTRICOS LTDA	23.601.540/0001-26
PREFEITURA MUNICIPAL DE DOIS CÔRREGOS	45.671.120/0001-59
MUNICÍPIO DE TEODORO SAMPAIO	44.951.515/0001-42
ATACADÃO S.A.	75.315.333/0271-47
CASA LIMA COM. MAT DE CONSTRUÇÃO LTDA	03976.668/0001-67
C. AUGUSTO DOS SANTOS ELETRICA - ME	25.180.612/0001-34
MARIA TATIANE REGIS NOVAES DE LIMA	33.589.506/0001-37
CARREFOUR COMÉRCIO E INDÚSTRIA LTDA	45.543.915/0340-86
SUPERMERCADOS MADRID LTDA	60.992.146/0002-73
SUPERMERCADOS MADRID LTDA	60.992.146/0003-54
SANTIL COMERCIAL ELÉTRICA LTDA	49.474.398/0011-69
SBR SUPERMERCADOS DE JALES - EIRELI	27.858.093/0001-46
ELÉTRICA TAKEI COMÉRCIO LDA	44.275.568/0001-90
CONNECTA COMERCIO DE MAT. P/ CONSTRUÇÃO LTDA	37723.120/0001-27
SANEAMENTO DE MIRASSOL - SANESSOL -S.A	09.263.541/0001-87
PAGUE MENOS COM. DE PROD. ALIMENTÍCIOS LTDA	60.494.416/0034-01
CASA SUL MATERIAIS E UTILIDADES LTDA	52.138.997/0001-44
MUNICÍPIO DE DRACENA	44.880.060/0001-11
SBR SUPERMERCADOS BOM RETIRO LTDA	03.733.880/0001-01
"ADILSON TEIXEIRA 27961838821	42.314.293/0001-21
COML. YOSHIMURA E GOVA MAT. ELETR. E HIDRAULICOS LTDA	19.034.170/0001-15
SUPERINTEND. DE AGUA ESGOTO E M. AMB. DE VOTUPORANGA	72.962.806/0001-71
SALVI COMÉRCIO DE MATERIAIS ELÉTRICOS LTDA	23.828.496/0001-91
EXPRESS ELÉTRICA E ILUMINAÇÃO LTDA	07.337.310/0001-45
PREFEITURA DA ESTÂNCIA TURÍSTICA DE RIBEIRÃO PIRES	46.522.967/0001-34
RAIOLUZ MATERIAIS E INSTALAÇÕES ELÉTRICAS LTDA	39.330.269/0001-71
ATACADÃO S.A.	75.315.333/0269-22
MUNICÍPIO DE LAVÍNIA	44.437.820/0001-10
FORT LUZ MATERIAIS ELÉTRICOS LTDA.	01.146.886/0001-49
SUPERMERCADO APR	11.139.230/0001-52
SUPERMERCADO APR	11.139.230/0003-14
CARREFOUR COMÉRCIO E INDÚSTRIA LTDA	45.543.915/0375-06
MUNICÍPIO DE CANANÉIA	46.585.956/0001-01
ELETRICENTER COM. MAT. ELETRICO LTDA	00.019.635/0001-30
CASA DE FERRAGENS LUCIO LTDA ME	52.020.609/0001-26
COOPERATIVA DE CONSUMO POPULAR DE CERQUILHO	47.253.745/0001-26
COOPERATIVA DE CONSUMO POPULAR DE CERQUILHO	47.253.745/0004-79
COOPERATIVA DE CONSUMO POPULAR DE CERQUILHO	47.253.745/0005-50
COOPERATIVA DE CONSUMO POPULAR DE CERQUILHO	47.253.745/0009-83
COOPERATIVA DE CONSUMO POPULAR DE CERQUILHO	47.253.745/0011-06
PISO 10 MATERIAIS PARA CONSTRUÇÃO LTDA	43.157.361/0001-59
CONSTRUDECOR S.A.	03.439.316/0072-66
CONSTRUDECOR S.A.	03.439.316/0014-97
CONSTRUDECOR S.A.	03.439.316/0028-92
CONSTRUDECOR S.A.	03.439.316/0059-99
CONSTRUDECOR S.A.	03.439.316/0065-37
CONSTRUDECOR S.A.	03.439.316/0003-34
CONSTRUDECOR S.A.	03.439.316/0056-46
CONSTRUDECOR S.A.	03.439.316/0048-36
CONSTRUDECOR S.A.	03.439.316/0073-47
CONSTRUDECOR S.A.	03.439.316/0021-16
CONSTRUDECOR S.A.	03.439.316/0012-25
CONSTRUDECOR S.A.	03.439.316/0002-53
M RODRIGUES COM. DE MAT. PARA CONSTR LTDA	58.076.332/0001-30
AKAHOME COMERCIAL EIRELI	25.264.165/0001-00
CEDRAL COMERCIAL LTDA	65.644.478/0001-08
RODRIGO KIOMASSA UEHARA - ME	31.654.435/0001-83

ENDEREÇO	CEP	MUNICÍPIO	UF
Av. Dr. Labieno Da Costa Machado, 1760	17404-248	Garça	SP
Av. Dos Autonomistas, 5946	06194-060	Osasco	SP
R. Cica, 201 Bloco 3	13206-765	Jundiaí	SP
Av. Ayrton Senna Silva, 1511	11726-000	Praia Grande	SP
Av. Pereira Barreto, 1277	09190-610	Santo André	SP
Av. Presidente Castelo Branco, 6201	05034-000	São Paulo	SP
Av. Tancredo De Almeida Neves, 1261	07112-900	Guarulhos	SP
Av. Professor Abraão De Morais, 2200	04123-001	São Paulo	SP
Estr. São Francisco, 2059 - Loja 95	06765-000	Taboão da Serra	SP
Av. Presidente Castelo Branco, 7849	05034-000	São Paulo	SP
R. Da Coroa, 1396	02047-020	São Paulo	SP
R. Comendador Gil Pinheiro, 463	03406-000	São Paulo	SP
Av. Dos Autonomistas, 896	06020-015	Osasco	SP
Av. Antonio Carlos Comitre, 140	18047-620	Sorocaba	SP
R. Comendador Gil Pinheiro, 463, Bloco 2	03406-000	São Paulo	SP
Av. Roque Petroni Junior, 1226	04707-000	São Paulo	SP
Av. Guilherme Campos, 500 - Bl II	13087-901	Campinas	SP
Al. Araguaia, 3023	06455-000	Barueri	SP
R. Nossa Senhora Do Bom Conselho, 170	05763-470	São Paulo	SP
R. Santa Lúcia, 97	03304-060	São Paulo	SP
Av. Aricanduva, 6470	03490-000	São Paulo	SP
Av. Brasil, 1987	01431-001	São Paulo	SP
Rodovia Raposo Tavares, S/N - Km 18,628	05576-200	São Paulo	SP
Av. Dona Ana Costa, 156	11060-000	Santos	SP
R. Mavilda Neves, 900	07034-020	Guarulhos	SP
R. Itagyba Santiago, 552	04635-052	São Paulo	SP
R. Padre Bernardo Da Silva, 1301	13030-710	Campinas	SP
R. Brasília Soares De Almeida 51	18306-050	Capão Bonito	SP
R. Piauí, 1960	14600-000	São Joaquim Da Barra	SP
Av. Clara Gianotti De Souza, 854	11900-000	Registro	SP
Av. Elias Maluf, 1496/1488	18055-215	Sorocaba	SP
Av. Luiz Faulin Filho, 1505	17300-000	Dois Córregos	SP
R. Alberto Amador, 372	19280-000	Teodoro Sampaio	SP
Av. Joao Ramalho, 1504	09371-904	Mauá	SP
Estrada Da Fazendinha, 947	06364-000	Carapicuíba	SP
Rua Raposo Tavares, 4-59	17013-031	Bauru	SP
Est. Pinheirinho Suzano, 3435	08593-000	Itaquaquecetuba	SP
Av. Pereira Barreto, 290	09190-210	Santo André	SP
R. Túniaru, 35	04008-050	São Paulo	SP
R. Gal Jardim, 410	01223-010	São Paulo	SP
Av. Washington Luís, 3031	04627-000	São Paulo	SP
R. Dois, 212	15703-028	Jales	SP
R. Luiz Faccini, 212	07110-000	Guarulhos	SP
Av. Elias Maluf, 3570	18055-215	Sorocaba	SP
R. Joao Caetano Mendonca De Almeida, 2005	15130-232	Mirassol	SP
Av. Doutor Oscar Piraja Martins, 1347	13874-902	São João Da Boa Vista	SP
R. José Custódio De Oliveira, 11	11900-000	Registro	SP
Av. Alcides Chacon Couto, S/N	17900-000	Dracena	SP
Av. Conselheiro Ant. Prado, 2596	15775-000	Santa Fé Do Sul	SP
R. José Barbosa Filho, 51	13485-133	Limeira	SP
Av. André Luiz, 468/472	07082-050	Guarulhos	SP
Av. Conde Francisco Matarazzo, 1793	15501-456	Votuporanga	SP
Av. De Cillo, 2900	13467-600	Americana	SP
Av. Padre Francisco Sales Culturato, 470	14802-000	Araraquara	SP
R. Miguel Prisco, 288	09400-110	Ribeirão Pires	SP
R. XV de Novembro, 726	18480-000	Itaporanga	SP
R. Marginal Direita Anchieta, S/N	04181-001	São Paulo	SP
R. Redentore Confiantini, 440	16850-000	Lavínia	SP
Av. Nossa Senhora Da Paz, 2275	15055-500	São José Do Rio Preto	SP
Av. Dr. Esmeraldo Soares Tarquinio De Campos Filho, 760	11346-000	São Vicente	SP
Av. Presidente Kennedy, 16767	11709-000	Praia Grande	SP
Av. Amador Bueno De Veiga, 2521	03653-000	São Paulo	SP
Av. Pinta, 759	11990-000	Cananéia	SP
Av. Dr. Pedro Lessa, 2367	11025-003	Santos	SP
Av. Luis Pires De Minas, 18	03933-070	São Paulo	SP
Av. Brasil, 469	18520-085	Cerquillo	SP
R. Pereira Ignacio, 250	18550-069	Boituva	SP
Av. Dr. Alberto San Juan, 400	18530-000	Tietê	SP
Av. João Pilon, 1333	18527-000	Cerquillo	SP
Av. Armando Sales De Oliveira, 791	18540-000	Porto Feliz	SP
R. Ramos Batista, 193	04552-020	São Paulo	SP
Av. Marginal Direita Anchieta, S/Nº Km 11	04182-001	São Paulo	SP
Av. Aricanduva, 5555, Ancora B2	03527-000	São Paulo	SP
Av. Piraporinha, 50	09950-000	Diadema	SP
Rodovia Fernão Dias, S/Nº, Km 87	02283-000	São Paulo	SP
Estrada Itaquera-Guaianases, 2000, D	08420-000	São Paulo	SP
R. Dos Patriotas, 1211	04207-040	São Paulo	SP
Av. Enida Guarapiranga, 881, Loja 01	04762-000	São Paulo	SP
Av. Marechal Tito, 5768	08115-000	São Paulo	SP
Av. Enida Franz Voegeli, 751, Lote 7/8, Quadra A	06020-190	Osasco	SP
Av. Raimundo Pereira De Magalhães, 11980, Bloco B	02984-035	São Paulo	SP
Av. Alcântara Machado, 1993	03101-003	São Paulo	SP
Av. João Dias, 1713	04724-002	São Paulo	SP
R. Aureliano Barreiros, 402	08210-450	São Paulo	SP
Av. Yervant Kissajikian, 2,248 - Loja 04	04428-000	São Paulo	SP
Av. Benedito De Andrade, 503	02936-000	São Paulo	SP
Av. Candido José Xavier, 315	05822-020	São Paulo	SP

Relação de Pontos de Coleta

RAZÃO SOCIAL	CNPJ
ITAPI COM. DE MATERIAIS PARA CONSTRUÇÃO LTDA	52.144.300/0001-48
ALVARO TEIXEIRA DA SILVA ME	43.019.003/0001-80
CARREFOUR COMÉRCIO E INDÚSTRIA LTDA	45.543.915/0021-25
ATACADÃO S.A	75.315.333/0309-54
MULTIFER SOLUÇÕES PARA INDÚSTRIA E CONSTRUÇÃO LTDA	64.580.707/0001-05
MULTIFER SOLUÇÕES PARA INDÚSTRIA E CONSTRUÇÃO LTDA	64.580.707/0003-69
PREFEITURA MUNICIPAL DE CARAGUATUBA	46.482.840/0001-39
S.KOMESU MATERIAIS ELÉTRICOS LTDA	66.675.406/0001-82
RADEFF COMERCIO DE MATERIAIS PARA CONSTRUÇÃO LTDA EPP	14.196.492/0001-47
VAREJÃO DE FERRAGENS HOTARU LTDA	27.987.906/0001-06
FALCÃO COMERCIO DE MATERIAIS PARA CONSTRUÇÃO LTDA	13.845.646/0001-11
OSVALDO RUBIO BRAGANÇA - EPP	58.260.472/0001-63
RIO BRANCO FERRAGENS LTDA	65.589.566/0001-46
LAMPE MATERIAIS ELÉTRICOS LTDA	67.202.994/0001-08
TEJO COMÉRCIO E IMPORTAÇÃO	67.392.027/0001-48
GALETO MATIAS MATERIAIS ELÉTRICOS	15.193.268/0001-64
RIKALAR COMERCIO DE PISOS E ACABAMENTOS LTDA	12.157.490/0001-13
MULTICENTER MATERIAIS P/ CONSTRUÇÃO E ACABAMENTOS LTDA	74.514.423/0001-66
EDP SÃO PAULO DISTRIBUIÇÃO DE ENERGIA S.A.	02.302.100/0009-55
EDP SÃO PAULO DISTRIBUIÇÃO DE ENERGIA S.A.	02.302.100/0032-02
EDP SÃO PAULO DISTRIBUIÇÃO DE ENERGIA S.A.	02.302.100/0006-02
EDP SÃO PAULO DISTRIBUIÇÃO DE ENERGIA S.A.	02.302.100/0046-08
EDP SÃO PAULO DISTRIBUIÇÃO DE ENERGIA S.A.	02.302.100/0030-32
EDP SÃO PAULO DISTRIBUIÇÃO DE ENERGIA S.A.	02.302.100/0048-61
EDP SÃO PAULO DISTRIBUIÇÃO DE ENERGIA S.A.	02.302.100/0024-94
EDP SÃO PAULO DISTRIBUIÇÃO DE ENERGIA S.A.	02.302.100/0031-13
EDP SÃO PAULO DISTRIBUIÇÃO DE ENERGIA S.A.	02.302.100/0045-19
EDP SÃO PAULO DISTRIBUIÇÃO DE ENERGIA S.A.	02.302.100/0055-90
EDP SÃO PAULO DISTRIBUIÇÃO DE ENERGIA S.A.	02.302.100/0016-84
PREFEITURA MUNICIPAL DE REGISTRO	45.685.872/0001-79
PREFEITURA MUNICIPAL DE ROSEIRA	45.212.008/0001-50
PREFEITURA MUNICIPAL DE ZACARIAS	65.708.760/0001-01
MUNICIPIO DE FLOREAL	53.221.941/0001-11
EXPER SOLUÇÕES LUMINOTÉCNICAS EIRELI EPP	16.746.978/0001-37
ATACADÃO S.A	75.315.333/0272-28
COMPANHIA SULAMERICANA DE DISTRIBUIÇÃO	11.517.841/0085-03
COMPANHIA SULAMERICANA DE DISTRIBUIÇÃO	11.517.841/0086-86
COMPANHIA SULAMERICANA DE DISTRIBUIÇÃO	11.517.841/0087-67
ATACADÃO S.A	75.315.333/0317-64
PREFEITURA MUNICIPAL DE MACAUBAL	51.848.943/0001-00
CONSTRUDECOR S.A.	03.439.316/0053-01
CONSTRUDECOR S.A.	03.439.316/0017-30
CONSTRUDECOR S.A.	03.439.316/0034-30
CONSTRUDECOR S.A.	03.439.316/0025-40
CONSTRUDECOR S.A.	03.439.316/0011-44
ADHARA EIRELI - ME	11.161.199/0001-56
ATACADÃO S.A.	75.315.333/0090-84
COMPANHIA BRASILEIRA DE DISTRIBUIÇÃO	47.508.411/2161-67
TUDO ELÉTRICO LTDA	26.637.322/0001-30
ATACADÃO S.A.	75.315.333/0176-99
HAVAN LOJAS DE DEPARTAMENTOS LTDA	79.379.491/0074-39
ATACADÃO S.A.	75.315.333/0277-32
ATACADO DIA DIA COM. DE PROD. ALIMENTÍCIOS EIRELI	30.471.057/0001-30
ENCANEL COMÉRCIO DE MAT. DE CONSTRUÇÃO LTDA	00.332.752/0001-50

ENDEREÇO	CEP	MUNICÍPIO	UF
R. Itapauína,19	05723-335	São Paulo	SP
R. Calos Lima Morel Nº 121 Loja 03	05615-040	São Paulo	SP
Av. Interlagos, 2501	04661-902	São Paulo	SP
Rod Virginia Viel Campos Dallorto, S/N	13175-585	Sumaré	SP
R. São José, 134	13844-000	Mogi Guaçu	SP
R. Carmen Zanco Zamarian, 20	13844-457	Mogi Guaçu	SP
Alameda Dos Corais, 26	11672-355	Caraguatatuba	SP
Av. Coronel Sezefredo Fagundes, 1752	02306-002	São Paulo	SP
Estrada Dom João Nery, 1300	08110-000	São Paulo	SP
Estrada M'Boi Mirim, 2211	04905-022	São Paulo	SP
R. Ferreira de Lemos, 51	08142-060	São Paulo	SP
Av. Santa Izabel, 281	12912-780	Bragança Paulista	SP
Av. Águia De Haia, 3701	03694-000	São Paulo	SP
R. Shobee Kumagai, 150	03809-020	São Paulo	SP
R. Dr. Othon Feliciano, 06	11060-010	Santos	SP
R. Brás Cubas, 366	11013-162	Santos	SP
R. Luis Mateus, 396	08420-750	São Paulo	SP
Av. Raimundo Pereira De Magalhães, 12281	02989-095	São Paulo	SP
R. Othon Barcelos, 535	12701-080	Cruzeiro	SP
Av. Brasil, 915	08501-000	Ferraz De Vasconcelos	SP
Avenida Paulo Faccini, 1527	07111-000	Guarulhos	SP
Estrada Santa Izabel, 1459	08576-015	Itaquaquecetuba	SP
R. Bernadino De Campos 158	12308-010	Jacaré	SP
R. Duque De Caxias, 214	12600-040	Lorena	SP
Av. Voluntário Fernando Pinheiro Franco, 966	08710-500	Mogi Das Cruzes	SP
R. Dr. Gustavo De Godoy, 159	12400-040	Pindamonhangaba	SP
Av. Mal Floriano Peixoto, 416	12210-030	São José Dos Campos	SP
R. Presidente Getúlio Vargas, 171	08674-260	Suzano	SP
R. Santos Dumont, 55	12060-330	Taubaté	SP
R. Haguemo Matsuzawa,875	11900-000	Registro	SP
Praça Sant'Ana,201	12580-000	Roseira	SP
Av. 12 De Marco,1019	15265-000	Zacarias	SP
R. Procópio Davidoff, 130	15320-000	Floreal	SP
Rod. Raposo Távares, S/N, Km 22 - Sala 103, Bloco F	06709-015	Cotia	SP
Av. Deputado Benedito Matarazzo, 5601	12246-840	São José Dos Campos	SP
Av. Alfredo Teodoro De Oliveira, 2001	15047-000	São José Do Rio Preto	SP
R. Da Espanha, Nº 399	15084-080	São José Do Rio Preto	SP
Av. Danillo Galeazzi, 2001	15051-000	São José Do Rio Preto	SP
Av. Duque De Caxias, 1000	13223-025	Várzea Paulista	SP
Praça Dep. Arlindo A. Dos Santos, 235	15270-000	Macaubal	SP
R. Antonio Cardoso, 536 suc b	09280-570	Santo André	SP
Av. São Miguel, 8201	08070-001	São Paulo	SP
Av. Senador Teotônio Vilela, 8030, Bloco 2	04864-002	São Paulo	SP
Av. Coronel Sezefredo Fagundes, 1855	02306-000	São Paulo	SP
Av. Thomas Edison, 1324, Lj. B	01140-001	São Paulo	SP
202 Sul Av Lo-03, Lote 18	77020-456	Palmas-TO	TO
"Av. 1212 , S/N Qd 204 Sul/ 1212 Sul Rod. To 134"	77024-146	Palmas-TO	TO
Quadra 402 Sul,Av.Ns 2 S/N Lote 1º , 1221	77021-634	Palmas-TO	TO
104 Sulr. Se 07 Lt37	77020-022	Palmas-TO	TO
Av. Amazilio Correa Camargo Neto, 140	77808-650	Araguaina	TO
403 Sul Alameda 29, Arso 41, Hm 02, Lote 02, S/N	77015-591	Palmas-TO	TO
R. Q 412 Sul Avenida Ns 10	77021-230	Palmas-TO	TO
Av. Tocantins, Sn Qd 16 Lote 20	77064-580	Palmas-TO	TO
Quadra 110 sul av jk lote 20H	77020-142	Palmas-TO	TO

RA
21



reciclus.org.br



[ReciclusOficial](#)



[Reciclus](#)



[@reciclus.oficial](#)



[ReciclusOficial](#)